PRECIO EN TODO EL PAIS
VEINTE CENTAVOS

LA NACION

SUSCRICIONES
Por un año: $ 50.00 - Por 6 meses: $ 26.00
Por 3 meses: $ 14.00 - Por un año extranjero: $ 110

AÑO VII
Santiago de Chile, Domingo 15 de Julio de 1923
Núm. 2,374

EL VIAJE

por CARLOS BAUDELAIRE

I

Para el niño—que emprende mudamente un paseo
—el Universo es vasto, como el alma, y profundo;
¡ay! ¡qué grande es el mundo a la luz del deseo!
a la luz del recuerdo, ¡cómo decrece el mundo!
Salimos un buen día, despierto el apetito,
y lleno el corazón de anhelos y pesares,
y nos vamos a ver flotar nuestro infinito,
sobre la superficie infinita de los mares.
Abandonan su patria avergonzados, unos;
otros, sus pobres cunas miserables; y, algunos,
astrólogos perdidos en ojos de mujeres,
de su Circe tiránica los nocivos placeres.
Por no verse trocados en bestias, se embriagan
de espacios luminosos por caminos ilesos,
y los hielos que muerden y los soles que llagan
les borran poco a poco la huella de los besos.
Pero los verdaderos espíritus errantes,
son aquellos que viajan por viajar; flotantes,
como globos; que ponen su pié en todo los tramos,
y que, sin causa alguna, repiten siempre: "¡vamos!"
Aquellos que desdeñan, el mundo de los hombres,
y que, en forma de nubes ven; flotar sus deseos,
y que sueñan delicias cambiantes, devaneos
para los que la lengua mortal no tiene nombre.

II

¡Ay! Somos los hermanos del trompo y la pelota,
en su danza, en sus saltos, en sus círculos; flota
sobre nuestra pobre alma, aún cuando dormimos
una curiosidad fiera, de que morimos;
como un Angel cruel que fuera, a latigazos,
dejando por el cielo los astros a pedazos.
¡Oh viaje en que el ansiado final de la carrera,
no estando en parte alguna puede estarlo en cualquiera
y en que el Hombre jamás saciado ni dichoso,
corre constantemente para buscar reposo.
Nuestra alma es un ntrirreme en busca de su Icaria
una voz va diciendo desde el puente: ¡vigila!
otra voz le contesta de lejos, solitaria:
"¡Amor... gloria!" ¡Rememos! No es Icaria: es Scyla.
Cada islote que atraca la quilla del esquife
un nuevo paraíso de lejos parecía;
la imaginación, desplegando su orgía,
cuando lo vé de cerca, encuentra un arrecife.
¡Ah, pobre enamorado de las tierras quiméricas!
¿no queréis sepultarlo en el agua aquí mismo?
¡Ah, marinero loco, ensoñador de Américas,
cuyas visiones hacen más profundo el abismo!
Así el viejo mendigo que en el fango patina,
husmeando en el aire Paraísos se goza;
y sus ojos esperan una Capua divina
allí donde un candil le descubre una choza.

III

¡Asombrosos viajeros! ¡Qué de vagas historias
en vosotros dejaron sus magníficos rastros!
¡Mostradnos los estuches, abrid vuestras memorias
y veamos las joyas, los éteres, los astros!
Deseamos viajar sin remos y sin vela:
¡piedad para los presos en cadena de montes!
¡Abrid a nuestros ojos, como una vasta tela,
vuestros recuerdos con su marco de horizontes!
Decidnos, ¿qué habéis visto?

IV

"Hemos visto los astros,
las olas; hemos visto las playas, pero allí,
a pesaar de los mármoles y de los alabastros
nos hemos consumido de tierra como aquí.
La mejastad del sol sobre el mar violeta,
y la de las ciudades en el caliente ocaso
daba a nuestro espíritu la voluntad inquieta
de hundir en vagos cielos el atrevido paso.
Pero, el mejor paisaje y el mayor monumento,
no contendrán jamás la gracia improvisada
de un dibujo que formen las nubes en el viento...
—nuestro Deseo tiene difícil la mirada.
y su sed exigente en el placer se acrece.
¡Oh Deseo, viejo árbol que del goce se abona
mientras que tu corteza vetusta se endurece,
más cerca de los cielos quiere estar tu corona.
¿Y habrás de crecer siempre, árbol más vividor
que los cipreses?... Estos, tan sabidos, tan viejos,
son los tesoros únicos que os trae el buscador
a los que encontráis bello lo que os viene de lejos.
¡Ah!... Y hemos conocido los ídolos con trompa;
los tronos constelados de estrella luminosas,
y los grandes palacios cuya exótica pompa
miraríais, banqueros, con miradas celosas.
Sin detenernos, vimos trajes resplandecientes,
mujeres que minian sus uñas y suus dientes,
y juglares brahmánicos que acarician serpientes..."

C. B.

(Traducción de Eduardo Marquina).

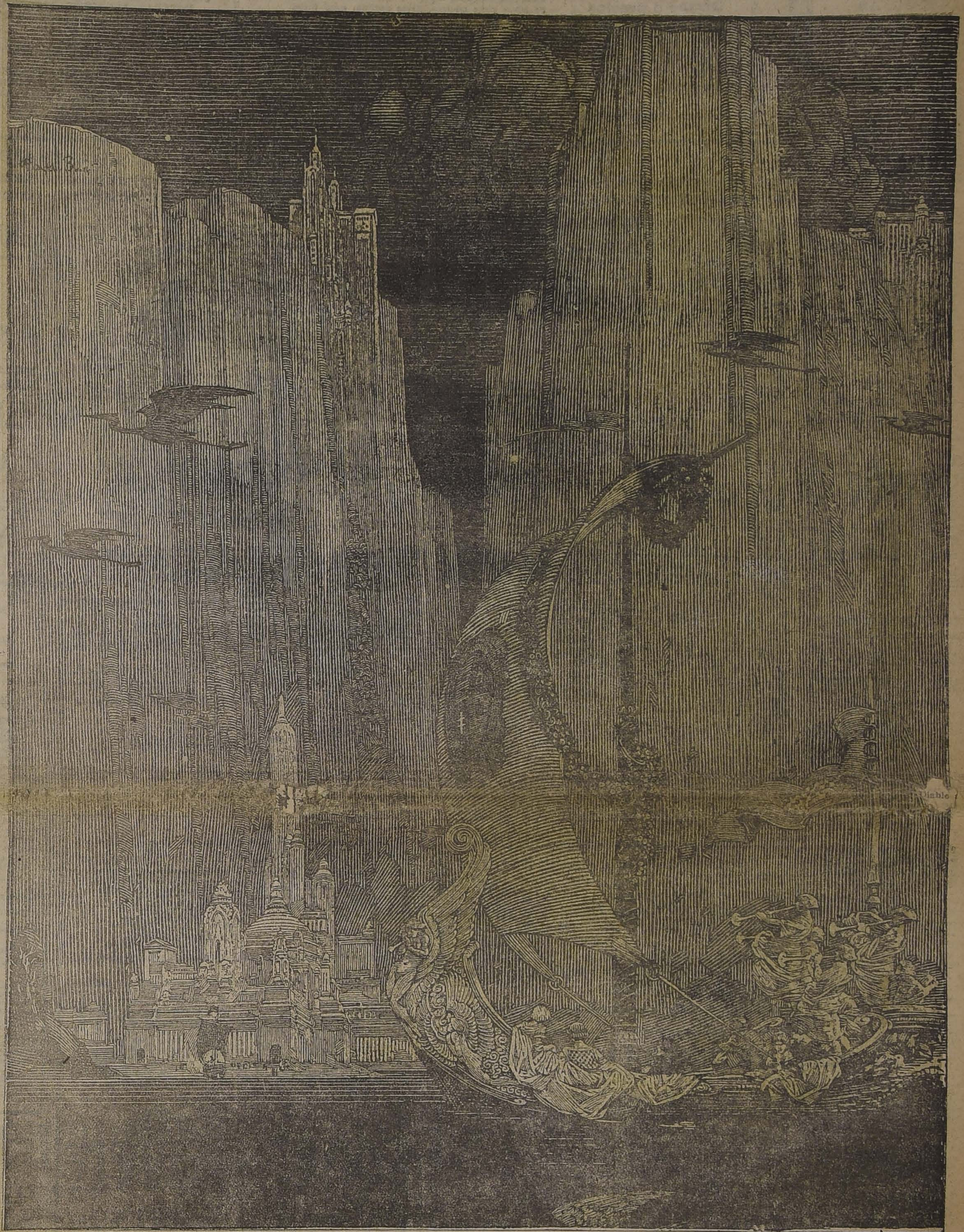

Ya es la época oportuna
ara aplicarlo a sus siem-
ras para obtener buenas
osechas.

SALITRE
SODICO Y POTASICO

Solicite toda clase de informaciones a
WESSELL, DUVAL Y Cía.
HUERFANOS 1201
Agentes exclusivos de la Asociación d
Productores de Salitre de Chile

LOTERIA NACIONAL ARGENTINA

(La Lotería más equitativa del mundo, y E. TURRI, la Casa más afortunada)

L MARTES 17 DE JULIO DE 1923
se efectuará el próximo sorteo, con premio mayor de
$ 100,000 ARGS.

(Este sorteo consta de 42,000 números, con un total de 588,000 argentinos repartidos en OCHO MIL PREMIOS).

La CASA E. TURRI remite estos billetes de acuerdo con los siguientes precios: BILLETE ENTERO: $ 80; QUINTO: $ 16 CHILENOS.

OTROS SORTEOS de la Lotería Nacional Argentina: Día 17 de Julio, con premio mayor de $ 20,000 argentinos, a $ 25 CHILENOS el billete ENTERO, y a $ 5 CHILENOS cada QUINTO de billete. — Días 24 y 31 de Julio, n premio mayor de $ 80,000 argentinos, a $ 65 CHILENOS el billete ENTERO, y a $ 13 CHILENOS cada QUINTO de billete. — Días 24 y 31 de Julio, con premio mayor de $ 20,000 argentinos, a $ 25 CHILENOS el billete ENTE- O, y a $ 5 CHILENOS cada QUINTO de billete.

LOTERIA DEL HOSPITAL DE CARIDAD DE MONTEVIDEO: Día 19 de Julio, con premio mayor de $ 50,000 oro uruguayo, a $ 90 CHILENOS el billete ENTERO, y a $ 18 CHILENOS cada QUINTO de billete.

GRAN SORTEO EN MONTEVIDEO.—El 24 de Agosto próximo la Administración de la Lotería Uruguaya efectuará un sorteo con premio mayor de $ 300,000 oro uruguayo (equivalente a $ 1.800,000 chilenos). y la Casa TURRI tiene ya a disposición de los interesados los billetes para este importante sorteo a los siguientes precios: BILLETE ENTERO: $ 520; MEDIO BILLETE: $ 270, cada DECIMO de billete a $ 55 CHILENOS.

CASA E. TURRI - Buenos Aires - GALERIA GUEMES 356
CASILLA CORREO 1772

¡¡¡ESTO SI QUE ES REGALO

La Empresa Liquidadora de Menaje, Lozas y Cristales. SAN DIEGO 420 AL 424 AL LADO DE BLANCO Y NEGRO. Unicamente por 3

Ofrece a precios irrisorios por cuenta de fabricantes europeos y mercaderías rezagadas de Aduana.

PLATOS de loza inglesa (blancos), c|u. a..	$ 1.50
PLATOS listados muy bonitos, c|u. a..	$ 2.00
PLATOS floreados ingleses, c|u. a.	$ 2.20
PLATOS para postres, filete dorado, muy finos, c|u. a...	$ 1.50
PLATOS postres blancos, a...	$ 1.20
PLATOS postres floreados (muy finos), a..	$ 1.60
TAZAS blancas inglesas reforzadas, bien grandes, a...	$ 2.20
TAZAS porcelana listadas, muy finas, a...	$ 2.45
TAZAS de loza inglesa floreadas, grandes, a	$ 2.70
TAZAS de loza inglesa floreadas, desayuno, a	$ 2.40
TACITAS para café, desde...	$ 1.50
COPAS grabadas, un gran surtido, c|u., desde	$ 0.70

AZUCAREROS cristal belga, desde...	$ 3.60
ALCUZAS de 4 y 5 frascos, desde...	$ 3.50

QUESERAS, MANTEQUILLERAS, FRUTERAS, COMPOTERAS, FLOREROS, LICORERAS, CUBIERTOS, CUCHARAS, CUCHARITAS, ETC., PRECIOS REGALADOS.

ENLOZADOS

NUESTRO GRAN STOCK EN SARTENES, OLLAS, TETERAS, CAFETERAS, LAVATORIOS, JARROS, RECIPIENTES, ETC., NOS PERMITE OFRECERLOS A PRECIOS QUE ES IMPOSIBLE ENCONTRAR COMPETIDOR.

No olvide que esta oferta lo durará hasta Miércoles de próxima sema

A LOS HOTELES, CASAS DE PENSION, COLEGIOS, ETC., GRANDES DECUENTOS

Carburo

Recibimos nueva partida a $ 73, los cien kilos

ESTUFAS

a coke y leña, desde .	$ 50.—
Braseritos para los pies	10.—
Calentadores de cama .	8.—
Botellas de greda . .	5.—
Braseros corrientes . .	5.80
Calentadores de vientre	6.50

CALIFONTS

a leña, lo mejor que se conoce, muy superiores a los de gas, más rápidos, más económico, más seguros los instalamos garantidos aunque sea fuera de Santiago, los fabricamos desde. . . . . $ 120.—

ACETILENO

No olvidarse, que si usted necesita una buena instalación de acetileno, con generadores no automáticos, y libre de toda molestia y peligro, debe exigir nuestra marca, mandamos operarios competentes a instalarlos. Solicite gratis prospectos. Fabricamos, desde . $ 25.—

SANITARIO

Baños americanos, desde	$ 100.—
Baños corrientes. . .	65.—
Baños para guaguas.	10.—
Baños de asiento. . .	30.—
Tazas W. C., desde. .	40.—

Y una infinidad de artículos, largo de detallar

Fortuño & Patri

Bandera 618 — Casilla 3158

SOCIEDAD NACIONAL DE SEGUROS "LA FRANCESA"

DIVIDENDO N.o 30

Desde esta fecha se pagará a los señores Accionistas el dividendo de NUEVE PESOS POR ACCION, acordado en Junta General Ordinaria del 12 del presente.

J. Nicolás Orrego S.,
Gerente.

Sa[illegible] Julio 13 de 1923.

Concurso

Llámase a concurso para proveer en propiedad la Dirección del Instituto Comercial de Talcahuano.

Los antecedentes y documentos que acrediten la competencia de los oponentes, deberán ser presentados antes del 5 de Agosto, en la Visitación de Enseñanza Comercial, Amunátegui N.o 142, de 2 a 5 de la tarde, en los días hábiles.

Remate de Prendas de Plazo Vencido

El Lunes 16 de Julio, a las 9.30 de la mañana, el martillero señor Mandiola rematará en la **Casa de Préstamos LA VALPARAISO, calle Maestranza N.o 392**, las prendas no rescatadas y comprendidas entre los números 555 a 2,439 y 68,166 a 69 mil 672.

Hay: Relojes y cadenas de oro y plata, muebles de dormitorio y comedor con mármol, maletines de plata y alpaca, anillos con brillantes y diamantes, 46 piezas servicio de plaqué, pulseras y gargantillas de oro, cuellos y manguitos de piel, manteles y servilletas, alfombras, espejo marco dorado y mesa de arrimo, ropa y calzado en gran cantidad, etc., etc.

El Lunes 16 de Julio, a las 10.30 de la mañana, el martillero señor Eyzaguirre, rematará en la **Casa de Préstamos LA SANTA LUCIA, Avenida de las Delicias 307**, las prendas no rescatadas y comprendidas entre los números 91,079 a 92,674.

Hay: Jardinera plaqué y vidrio, relojes de pulsera y bolsillo de oro y plata, catres de bronce y de fierro con bronce, colchones, sommiers, colleras de oro, sillas de montar chilenas o inglesas, prendedor con perlas y diamantes, manteles y servilletas, máquinas de coser, bolsas de plata y alpaca, servicio de te de plaqué etc etc.

El Lunes 16 de Julio, a las 2 P. M. el martillero señor Echeverría, rematará en la **Casa de Préstamos LA PEDRO DE VALDIVIA, Av. Irarrázaval N.o 2520**, las prendas no rescatadas y comprendidas entre los números 51,627 a 54,751.

Hay: máquinas de coser, revólvers y pistolas, maletas y maletines de cuero, relojes y cadenas de oro y plata, mantas, ponchos, chalones, gran surtido en cortes de casimir y retazos de géneros, catres, colchones, sommiers, frazadas, sábanas de crea, sobrecamas, herramientas, anillos con diamantes y piedras de color, sobretodos, lazos trenzados, sillas de montar y de Viena, etc., etc.

El Lunes 16 de Julio, a las 4 P. M. el martillero señor Sáez, rematará en la **Casa de Préstamos LA SAN MARTIN, calle Maestranza N.o 701**, las prendas no rescatadas y comprendidas entre los números 65,232 a 67,129.

Hay: sobretodos, relojes de pulsera y de bolsillo de oro y plata, cadenas de oro de hombre y señoras, vestidos, blusas, ternos de casimir, batas y calzado en gran catndad, ponchos, mantas, servicio lavatorio, loza, armas de fuego, pañuelos de rebozo, catres de fierro con bronce, colchones, sommiers, paraguas, cortina y mucha otras especies.

Las prendas estarán a la vista desde dos horas antes del remate.

PAGO AL CONTADO.

EL INSPECTOR.

COLIRIO DEL PADRE CONSTANZO

Para los enfermos de la vista, EL COLIRIO DEL PADRE CONSTANZO, es una estrella luminosa que les da vida, salud y hermosura.

Dirigirse a VICTOR ROSTAGNO, único agente en Chile, 68, calle Serrano, 74, Valparaíso. — Venta: DAUBE y Cía., Valparaíso, Santiago y Concepción.— DROGUERIA FRANCESA, Santiago.— A. ARESTIZABAL, Valparaíso.— VALENZUELA y TORRES, Santiago; y en todas las Boticas y Droguerías.

MADERAS ELABORADAS
OFRECE A PRECIOS MUY BAJOS

"LA REPÚBLICA"

BARRACA Y FABRICA: DOMEYKO 2354, ENTRE Av. ESPAÑA Y REPUBLICA

Puertas, Ventanas, Galerías y Persianas - Hay lista para entrega

CARPINTEROS: Hay completo surtido de batientes, palillos, peinazos, centros y marcos.
MOLDURAS: Gran surtido y se hacen sobre medidas.
MANGOS para escobas y plumeros, lisos y torneados.
LISTONES para pisos, cielo parque y zócalos.
ROBLE para envigado de 2 x 6, 2 x 8 y 2 x 10, hasta 6 metros de largo.

CARROS N.os 17 y 18 DEJAN A LA PUERTA

TELEFONO 182 (Parque) — CASILLA N.o 3081

Comunidad M. Escobedo M.

9-J.

LÁPICES VENUS

LOS lápices de mérito que más se venden en el mundo. Para dibujo y escritura en general: 17 grados (6B a 9H). Un lápiz para cada uso.

El No. 214 VENUS Superfino es el lápiz de copiar por excelencia.

Las Gomas VENUS borran con suavidad sin ensuciar el papel. Vienen en 12 tamaños.

De venta en las librerías y papelerías.

American Lead Pencil Co., Nueva York, E. U. A.

PICO
CALZADO PARA NIÑOS

SOCIEDADES ANONIMAS

BANCO DE CHILE

En virtud de lo dispuesto en el artículo 46 de los Estatutos, se cita a los señores Accionistas a Junta General Ordinaria, para el Lunes 16 del presente, a las 3 P. M.

Santiago, 4 de Julio de 1923.

AUGUSTO VILLANUEVA G.,
Presidente.

J-16.

BANCO DE CHILE

Para los efectos del artículo 52 de los Estatutos, el Registro de Transferencias de acciones permanecerá cerrado desde el 5 hasta el 16 inclusive, del presente mes.

Santiago 4 de Julio de 1923.

PEDRO A. TORRES,
Director-Gerente.

J-16.

BANCO NACIONAL

Para los efectos del Artículo 43 de los Estatutos, el Registro de Transferencias de Acciones estará cerrado desde el 6 hasta el 16 del actual, inclusive.

Santiago, 4 de Julio de 1923.

ABEL GOMEZ,
Director - Gerente.

BANCO NACIONAL

En conformidad con lo dispuesto en los Artículos N.os 37 y 38 de los Estatutos, se cita a Junta General Ordinaria de Accionistas, para el Lunes 16 del corriente mes, a las 4 1|2 P. M., en la Oficina del Banco.

Santiago, 6 de Julio de 1923.

V. BLANCO,
Presidente.

J-16.

Compañía Nacional de Tejidos "EL SALTO"

Para los efectos del artículo N.o 15 de los Estatutos, el Registro de Transferencias de Acciones permanecerá cerrado desde el 15 hasta el 24 del actual, inclusive.

Santiago, Julio 13 de 1923.

OSCAR SEEMAN,
Gerente.

Compañía Nacional de Tejidos "EL SALTO"

En conformidad con lo dispuesto en el artículo N.o 12 de los Estatutos, se cita a Junta General Ordinaria de Accionistas para el Martes 24 del corriente mes, a las 11 A. M., en la oficina de la Compañía, Agustinas 1220, altos.

Santiago, Julio 12 de 1923.

RICARDO LYON,
Presidente.

J-24

Banco Italiano

De conformidad con lo dispuesto en los artículos 43 y 44 de los Estatutos, se cita a los señores accionistas a Junta General Ordinaria para el Sábado 21 del corriente, a las 3 P. M.

Valparaíso, 9 de Julio de 1923.

ANGEL MINETTI,
Presidente.

Banco Italiano

Para los efectos del artículo 48 de los Estatutos, el registro de transferencias de acciones quedará cerrado desde el 11 al 21 del corriente mes, ambos inclusive.

Valparaíso, 9 de Julio de 1923.

CARLOS CASTILLO V.,
Gerente.

Jl.-21

Socio, con 100.000.

NECESITO

Para industria important
: : en plena producción : :

Datos Correo 3. -:- Casilla

CLUB - HIPICO DE SANTIAGO

En cumplimiento de lo que disponen los artículos 15 y 16 de los Estatutos, cítase a Junta General Ordinaria de Accionistas para el Lunes 23 del presente a las cuatro y media de la tarde, en el local de la sociedad, calle de San Antonio N.o 231.

Santiago, 11 de Julio de 1923.

RICARDO LYON,
Presidente

JORGE ZAMUDIO F.,
Secretario

Compañía de Ant

Dividend

En conform dado por el C se repartirá cionistas un

$ 1.50 P

que se pagará de Chile en tiago, desde próximo.

El Registro permanecerá 2 hasta el 1 fechas inclu

Valparaíso, 1923.

UNION CHILENA

COMPAÑIA DE SEGUROS
FUNDADA EL AÑO 1858

De orden del Directorio, se cita a los señores accionistas a Junta General Ordinaria para el Lunes 16 del corriente, a las 3 1|2 P. M., en la Oficina de la Compañía, calle Moneda N.o 1140.

En dicha reunión se solicitará de los señores accionistas la autorización necesaria para vender las propiedades de la Compañía, situadas en la Alameda de las Delicias N.o 2812 a 2828.

Santiago, Julio 3 de 1923.

JOAQUIN L. ERRAZURIZ,
Administrador

J-16

Sociedad

de l

Desde el 1 sente se paga accionistas el

El Registro permanecerá 13 al 16, inc

Círculo Español

Cítase a Junta General Ordinaria para el Domingo 15 de Julio, a las tres de la tarde, en los salones de la institución, para la aprobación del balance semestral y tratar algunos asuntos de importante interés, por lo que se recomienda encarecidamente la asistencia.

Si a la hora indicada no hubiere QUORUM, se cita en segunda convocatoria para las tres y media, celebrándose la sesión con el número de los que asistan.

EL SECRETARIO

J-15

LA CHILE CON

Cía. DE SEGU

Cítase a los tas a Junta para el Viernes las 2 P. M., en Compañía, calle Urriola.

Valparaíso, Julio

FERROCARRILES DEL EST

Se solicitan propuestas públicas por 420 cambiazamientos completos para el 20 de Julio próximo zamientos de acero manganeso para el 25 de Se sente año.

Bases y demás antecedentes en la Secretaría de Materiales y Almacenes en la Estación de Al

Santiago, 18 de Junio de 1923.

(No 37) REBAJAS TEMPORALES DE TARIFAS EL FERROCARRIL CENTRAL

A partir del 9 del actual y mientras se pon rebajas a que se refiere el párrafo siguientes, se de 15 a 30% a los transportes por carro comp maderas en bruto de roble, coigüe, hualle y can

Desde el 22 del actual y hasta el 15 de Dic otorgará rebajas variables entre 10 y 15% a carro completo de los siguientes artículos:

Maderas de roble, hualle, coigüe, canelo, caliptus, olivillo y pino chileno; carbones mi vianos, carboncillo, cal, carbón de espino, car especificados, leña blanca y de espino, cemento alfalfa.

Se otorga también, a partir de la misma fe ciales a los remitentes de artículos de cemento mazón metálica, a las cáscaras de ulmo y a los que garanticen una cantidad mínima por transp de un año.

Pormenores y condiciones de aplicación de indicadas pueden consultarse en la Oficina de Dirección General (piso bajo de la Estación Ma

EL JEFE DEL DEPARTAMENTO DE T

Santiago, 8 de Julio de 1923.

Se pone en conocimiento de los interesados tual, a las 15 horas, se rematarán en subasta Administrador de la 2. Zona, en su Oficina, siete (7) llantas de locomotoras y veintiocho del servicio, puestos en el Depósito de Fierro Vie Bases y antecedentes pueden consultarse en Materiales y Almacenes, y en la Administración

Santiago, 12 de Julio de 1923.

LA MISTERIOSA TORRE

roximarse la fecha del ma-
o de Miss Gwendolyn Mar-
ields y de Charles Edmons-
habla cada vez con mayor
cia del secreto que encie-
orre del castillo escocés del
á señora la heredera ame-

Fields es nieta del extinto
ll Fields, comerciante mul-
ario de Chicago, e hija de
ll Fields Jr. Su madre se
a Inglaterra hace algunos
n sus pequeños hijos y al-
tras personas de la familia
ajo matrimonio en segun-
cias con un conocido ban-
nglés, Maldwin Drummond.
via americana, que es muy
bonita, heredará una gran
e la fortuna de su padre,
stima en no menos de cin-
millones de dólares; y el
ijo y heredero de Sir Ar-
Edmonstone, heredará de
título de barón entre las
tiguas familias de Escocia.
n y guapo; tiene apenas
ico años y porta con mu-
ardía su uniforme de ofi-
lés. Muchos de los miem-
su familia pertenecen a
selecto de la sociedad in-
otros se han distinguido
nente en la política. Tía
o es la distinguida y fasci-
Mrs. George Keppel, que
ıtó un papel muy impor-
la vida londinense duran-
nado del rey Eduardo VII.
lleza y millones de la no-
l brillante porvenir y ele-
aje del novio han desperta-
nás grande interés acerca
terio que encierra el cas-
la familia del joven, y
se preguntan si ese miste-
alterará con su sombra el
e felicidad que parece en-
l idilio.

sa solariega de los Ed-
e ha sido, por espacio de
los, el hermoso e históri-
llo de Dunthreath, cons-
espléndida no obstante
ates del tiempo, que cons-
n grupo de edificios reu-
on pintoresca gracia; cer-
torres medioevales de los
ertes, torreones y puentes
s colgados sobre el foso.
dad este castillo puede
el ejemplar más completo
ita en Europa de un cas-
leyenda.

sabido es cuán azarosas
as vidas de los nobles es-
manchadas casi todas ellas
re, salvando siempre los
ves peligros hasta el siglo
Y muchas fueron las fa-
e señores escoceses que
siglos haciéndose la gue-
s a otras. Los miembros
le ellas con frecuencia ata-
l castillo del enemigo, lo
ban por la noche y exter-
a todos cuantos en él se
ban, ya fueran mujeres o
Es famosa la ferocidad de
rras feudales escocesas y
de ello son los muchos
que prestó como tema de
las al gran Walter Scott.
razón, las vidas de los
os necesitaban aquel con-
do de torres y contrafuer-
sentirse un tanto res-
as.

e las tantas torres del cas-
Dunthreath se llama "La
el Señor Oculto", y el mis-
que se hace referencia en
s está relacionado con un
que se encuentra en la
ás elevada de la famosa
Se asegura que hasta la
escucha salir de allí que-
mentos que la infeliz cria-
carcelada en el calabozo
rios siglos exhala. Y esos
s forman como una ca-
ecos repetidos a lo largo
strechos pasadizos de pie-
la oscuridad de la noche.
pesinos a quienes ocurre
e en su camino y que pa-
el castillo al anochecer,
bajó juramento haber
temibles quejidos.

la leyenda, Sir James
tone, jefe de la familia en
del rey Jacobo I, tenía
s, el mayor de los cuales
o y mudo desde su naci-
Y en aquellos tiempos,
el heredero de una fami-
dalada y noble llegaba al

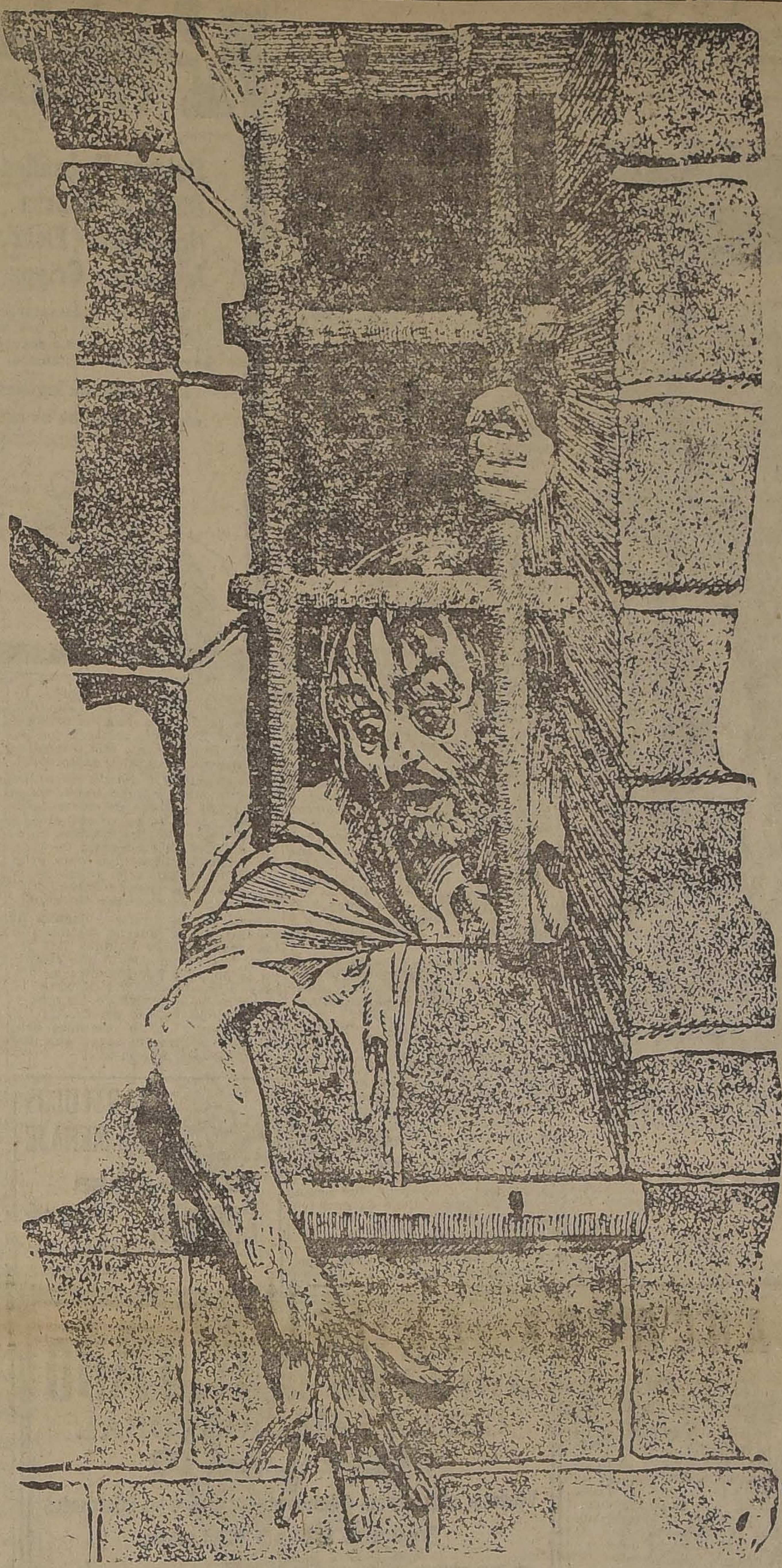

mundo afligido con una desgracia así, que entonces se consideraba maldición del cielo, se privaba de su derecho de primogenitura, se le encerraba en algún sitio remoto y oculto y se le prohibía llevar la vida común de un mortal, dejándolo consumirse como una bestia feroz en los subterráneos del castillo.

Por esta razón, cuando Sir James Edmonstone de los tiempos del rey Jacobo, se enteró de que su hijo mayor padecía una incurable sordera y mudez, lo hizo encerrar para siempre en la torre que de allí en adelante se llamó "La Torre del Señor Mudo", dando los derechos del hermano mayor al menor.

Diez años tenía el pobre mudo cuando todos, convencidos de que no había de llegar a pronunciar palabra en toda su vida, resolvieron hacer creer al pueblo que había muerto, y al efecto celebraron grandes funerales en su honor. Indudablemente que tales funerales se hicieron con un ataúd vacío, porque no faltó quien supiera que el desdichado niño vivía aún.

Pero, desde aquel momento, éste vivió hasta el último día de su vida oculto en el horrible calabozo de la torre. Ningún sirviente tenía permiso de hablarle, y los escasos alimentos que se le proporcionaban eran introducidos, por sus propios deudos, por una puertecilla de hierro que apenas daba paso a una mano para volver a cerrarse inmediatamente.

Se cree que su padre, una que otra vez, iba a visitar a su desdichado hijo, pero nunca ha podido saberse cuál sería el sentimiento que lo animaba al ver al pobre mudo. Sería de creer que una congoja horrible y una piedad sin límites lo invadirían, pero a juzgar por su inflexibilidad, asalta el pensamiento de que sólo un sentimiento de crueldad lo haya impulsado a tales visitas.

Sí se sabe que el viejo Lord murió triste y agobiado por una inquietud constante, acosado quizá por los remordimientos y el recuerdo de su hijo a quien había condenado a una vida de torturas. Cuando murió dejó su hacienda muy cuantiosa y el cuidado y jefatura de la familia a su hijo menor, y le encargó que, por el honor de la familia, nunca se dejara conmover ni mostrara el menor síntoma de compasión hacia su hermano, quien debía seguir prisionero hasta el día de su muerte.

El joven aceptó la herencia y el doloroso deber que se le imponía y cuidó de que su hermano siguiera oculto en la torre hasta su último día. Se cree que ese hermano menor, cuyo nombre era Charles, era quien se encargaba de llevar diariamente la comida al mudo. Y se refieren muy curiosas historias de lo que ocurrió en el castillo en aquellos tiempos.

La gente del pueblo aseguraba que por la noche se escuchaban horribles gruñidos, como los que parten de la garganta de un mudo iracundo y que atemorizaban a todos cuantos los oían. Se dice también que una vez logró escapar de su prisión el pobre joven, pero que su hermano logró prenderlo nuevamente con la ayuda de su jauría, y de allí en adelante lo aseguró por medio de cadenas, contra el muro del calabozo.

Lo cierto es que, no obstante todo el cuidado que se tomaron los nobles señores por mantener oculta la existencia del mudo, los campesinos de aquellos tiempos llegaron a enterarse de ella. Y buena prueba de ello es el nombre que dieron a la torre, y que ésta lleva desde hace varios siglos.

Un hombre que había sido sirviente en el castillo, refirió en su lecho de muerte algo de lo que había visto en la torre misteriosa. Dijo que todos los criados del castillo sospecharon siempre que existiera algún secreto en ella, pero que ninguno se atrevía a investigar la verdad, por temor de que, si el señor del castillo se enterara de ello los mandara ajusticiar. Sin embargo, él era joven y la curiosidad venció en él al temor. Y un día, espiando a su amo, vió que éste subía la escalera que conducía a la torre y a la cámara secreta.

El joven sirviente se fué entonces hasta la techumbre del castillo y trepó a uno de los bastiones desde donde pudo espiar a través de las rejas de una ventana. Dentro de la torre vió al señor del castillo, vistiendo las ropas de un magistrado de aquellos tiempos, y sentado en un banco. A sus pies, arrodillado, un pobre hombre cubierto de andrajos lloraba y se torcía las manos, pidiendo a señas misericordia. Aquel era sin duda el hermano sordo-mudo. El criado juzgó que no obstante que el prisionero no podía hablar, su inteligencia no estaba nublada y deseaba ardientemente disfrutar de la libertad de que se le había privado. Y sintió profunda tristeza al ver cómo rogaba humildemente a su hermano, con su infantil lenguaje, que le perdonara una falta que no era suya.

El criado se conmovió terriblemente y declaró que la escena le había partido el alma, haciendo que resolviera inmediatamente abandonar aquel castillo de maldición.

También se asegura que algunas veces aparecía en la elevada ventana cerrada por gruesas barras de hierro el rostro descompuesto de un hombre desmelenado y con crecida barba, que tendía un brazo y exhalaba dolientes quejas que ponían los pelos de punta a los habitantes del señorío.

Y hasta la fecha se asegura que debido a este crimen cayó una maldición sobre la familia de Edmonstone, porque, aun cuando no se puede decir que hasta la fecha haya sufrido pérdidas materiales, tiene siempre que lamentar, como el Faraón de Egipto, la pérdida del primogénito de la familia. Por ejemplo, Charles Edmonstone, el joven que va a unirse con la bella heredera americana, tuvo un hermano mayor, que era el heredero natural del título y hacienda de la familia, y que murió trágicamente: la Gran Guerra lo cuenta entre sus víctimas. Y en esta guisa, se asegura que todos los mayorazgos de la casa de Edmonstone han muerto desde hace muchas generaciones; desde que ocurrió la terrible muerte del "Señor Mudo de la Torre".

La familia de Edmonstone es de las más conocidas en Escocia, en cuya historia dejó apuntadas muchas hazañas sangrientas y novelescas. Archibald Edmonstone es uno de los héroes de leyenda; casado con una hija de Roberto III de Escocia, se hizo notable en las guerras de 1395. El rey Roberto fué nieto del rey Roberto Bruce el gran monarca de la historia escocesa, y el prometido de Miss Fields lleva en sus venas sangre de ese héroe. Otro de los Edmonstone murió en la batalla de Flodden, cuando el ejército inglés de Enrique VIII destruyó casi por completo el ejército escocés y exterminó a sus nobles, inclusive el rey.

No obstante que el castillo de Dunthreath tiene más de setecientos años, siempre ha estado habitado y se conserva en excelente estado, habiéndose convertido últimamente, gracias al buen gusto y cuidado de sus propietarios, en una residencia lujosa y cómoda. Sin embargo, en él existen rincones y cámaras que nadie buscaría para permanecer en ellas. Tiene calabozos subterráneos y otros en las torres, muy semejantes al que ocupó el pobre sordomudo, en donde eran encerrados los enemigos de los señores cuando eran capturados en las frecuentes guerrillas.

Hasta la fecha, nadie más que el propietario del castillo tiene permiso para subir a la "Torre del Señor Mudo", y se dice que nadie hasta la fecha ha solicitado tampoco el privilegio de conocerla. Sin embargo, curioso sería que la joven y bella Miss Fields, con todo su entusiasmo y energía americanos, resolviera pedir a su joven esposo que le permitiera conocer el calabozo que ocupó su desdichado antecesor. Y más curioso aún saber si había encontrado huellas de la existencia de aquél. La simple descripción del interior de la vieja torre constituye por sí sola algo novelesco, que hasta la fecha no se conoce, así es que no será remoto que por esta vez el público llegue a obtener un conocimiento más exacto de los misterios del castillo de Duntreath y hasta algunas fotografías que la linda americana saque con su excelente Kodack.

Miss Fields puede estar segura de triunfar entre la alta sociedad inglesa, donde los miembros de la familia de su esposo ocupan puestos distinguidísimos y muchos de sus propios deudos viven en Inglaterra desde hace mucho tiempo, habiendo conquistado la amistad de la nobleza más rancia. Lady Beatty, que antes de su matrimonio era Miss Ethel Fields de Chicago, es su tía, y el esposo de ésta es el Primer Lord del Almirantazgo inglés. Lady Beatty es una de las grandes favoritas de la Reina Mary y ha sabido ganarse el cariño de todas las clases sociales por su bondad y generosidad. Se dice que es una gran protectora de los marinos a quienes tiene particular afecto por pertenecer a la misma profesión que su esposo.

El prometido de la millonaria americana, Charles Edmonstone, heredará, a la muerte de su padre, el título de barón y una gran fortuna, entre cuyos factores se cuenta el Castillo de Duthreath; entonces se convertirá en Lord Edmonstone, y su esposa será, por tanto, Lady Edmonstone. Quién sabe si la riqueza de la novia y la influencia de la familia del novio lleguen con el tiempo a conquistar para éste el puesto de Par de Inglaterra... ¡Mayores milagros ha hecho en Inglaterra el dinero americano!

Sir Archibald Edmonstone fué uno de los chambelanes del Rey Eduardo, y Lady Edmonstone es ahora Dama de Corte de la Princesa Christian, tía del Rey Jorge, siendo a la vez gran favorita de la Reina Alejandra. El abuelo del joven Edmonstone se llamó también Sir Archibald, y fué almirante y ayuda de campo de la Reina Victoria, que lo estimó mucho. Mrs. George Keppel fué antes de su matrimonio Miss Alice Edmonstone, y su gran influencia en la corte de Eduardo VII contribuyó en gran parte al aumento de la influencia que posee su familia en la actualidad.

Todo hace esperar que la heredera chicaguense ocupará un gran puesto en fecha no distante, y es de esperarse que la próxima boda constituirá uno de los grandes acontecimientos sociales de la nobleza británica.

G. V. H.

¡Lea con Atención!

El Depósito de las Fábricas de Tejidos

"CAUPOLICAN"

BANDERA NUMERO 644

liquidará desde el Lunes 16 hasta el 31 de Julio todos los artículos de Invierno a precios de fabricación.

¡¡APRESURESE!! Su demora puede perjudicarle.

Bandera 644

J-15

MONOGRAFIAS MEDICAS

ULTIMOS LIBROS RECIBIDOS EN NUESTRA SECCION LIBRERIA (2.o PISO)

FERNANDEZ SANZ Y MESONERO ROMANOS, "Diagnóstico topográfico de las enfermedades de la médula"
GOMEZ OCAÑA, "El sexo, el hominismo y la natalidad"
MERKLEN Y HEITZ, "Métodos de examen del corazón"
MARAÑON, "Nuevas orientaciones sobre la patogenia y tratamiento de la diabetis insípida".
AZA Y DIAZ, "Tratamiento de la anexitis".
JUARROS, "Tratamiento de la morfinomanía".
PASCUAL, "La constante de ambard y su valor clínico".
RATERA, "Rontgenterapia proratitis parasitarias".
RODRIGUEZ PINILLA, "Medicafunda".
LEOZ, "Queratitis agudas y queciones hidrológicas".
VALLE Y ALDABALDE, "La psicoterapia del médico práctico".
CALANDRE, "Anatomía y fisiología clínicas del corazón".
NOVOA SANTOS, "Tratamiento de la diabetis mellitus".
GONZALEZ CAMPO, "La úlcera gástrica su diagnóstico y tratamiento".
MAS Y MAGRO, "La fórmula leucocitaria y su valor clínico"
HUERTAS BARRERO, "La diabetis sacarina".
URRUTIA, "Litiasis biliar".
LOPEZ DURAN, "Fracturas del codo en el niño".
TAPIA Y BLANCO, "Tifus exantemático".
ALVAREZ S. DE AJA, "Tratamiento de las enfermedades de la piel por el radio".
BASTOS ANSART, "Tratamiento de la parálisis infantil".
POBLACION, "La esterilidad en la mujer y su tratamiento".
CIFUENTES, "El método operatorio de la derivación urinaria".
PULIDO MARTIN, "Uretroscopía directa".

GATH & CHAVES

De interés a los delgados que deseen engordar

AUMENTARAN DE 3 A 8 KILOS EN POCAS SEMANAS

Hombres y mujeres delgados se alegrarán saber que hoy día la ciencia pone a su alcance una preparación agradable de tomar, en forma de pastillas, con la cual podrán ganar de 3 a 8 kilos de carne sólida y durable en pocas semanas. Esta preparación se llama CARNOL y se puede comprar en las droguerías. Hoy día la ciencia ha descubierto que las personas delgadas no engruesan, por mucho que coman, porque su organismo no asimila los alimentos que recibe, dejándolos pasar sin provecho alguno, como pasa el agua por una canasta. CARNOL es una combinación científica de 7 de los más poderosos y eficaces ingredientes para producir carne, de que dispone la química moderna, y hace que las personas delgadas no desperdicien sus alimentos, sino que retengan una buena parte de ellos para convertirlos en carne y en grasa o gordura, como los convierte, sin ayuda extraña y forma natural, el organismo de las personas sanas y robustas.

El aumentar de 3 a 8 kilos en pocas semanas, tomando CARNOL, es una cosa frecuente y aconsejamos a toda persona que desee aumentar sus carnes y redondear su figura, probar el CARNOL sin pérdida de tiempo. Se vende en las farmacias. Depositarios: Daube & Cía., Santiago, Valparaíso, Concepción y Antofagasta.

Mueblería
"COLON"
66-BANDERA-66

Guayacolina

Unico específico de efecto seguro contra la TOS rebelde, BRONQUITIS, Peligro de TISIS

DESCONFIE de las imitaciones y productos similares.

Pídala en todas las boticas.

LABORATORIO CHILE

SANTIAGO

SEMAINE DU LIVRE

No. 52

BEAUX ART.

Werth (León).—Quelques Peintres $ 4.80.
Posca (Francois). — Renoir "Maîtres de l'Art Moderne" $ 6.00.
Vitry (Paul).— Le Musée d'Orleans "Peintures", $ 1.80.
D'Hennezel (Henri).— Le Musée historique des Tissus de Lyon, $ 1.80.

LITTERATURE (généralités)

Massis (Henri).— Jugements, Renán, Anatole France, Barres, $ 4.50.
Fusil.— Rousseau, juge de Jean Jacques, $ 4.80.
Pierrefeu (Jean de).— Plutarque a Menti, $ 4.50.

MORALE PHILOSOPHIE RELIGION THEOLOGIE

Blondel (Maurice).—León-Olle-Laprune. L'Achevement et l'avenir de son oeuvre: $ 6.
N.— La Philosophie et la Religion de Demain $ 12.
Rey (Abel).— Logique et Morale $ 10.80.
Rey (Abel). — Psychologie $ 9.60.
Rey (Abel).— Les sciences philosophiques, $ 18.

ROMANS CONTES NOUVELLES

Blasco Ibáñez.— La Cité des Futailles, $ 4.20.
Blasco Ibáñez.— La Femme nue de Goya, $ 4.
Blasco Ibáñez.— Contes espagnols d'mour et de mort, $ 4 20.
Blasco Ibáñez.— Les morts commandent, $ 4.20.
Barbusse (Henri).— L'Eenfer $ 4.00.
Barbusse (Henri).— Le Feu $ 4.20.
Dekobra (Maurice).— Le Rire dans le brouillar $ 4.20.
Machar (Alfred).— Le Loupgarou, $ 4.20.
Boylesve (René).— Le Meilleur Ami "Le Livre de Demain" $ 1.50.
Menez.— l'Envouté $ 4.20.
Balzac (Honoré de).— Eugenie Grandet, $ 3.
Nodier.— Contes de la veillée $ 3.00.
Royles (Carlos).— La Race de Cain, $ 4.00.
Sorel (Albert).— Le docteur Egra, $ 1.80.
Schultz (Yvonne).— Les nuits de Fer "Roman Lapon" $ 4.20.
Gerard (Gaily). — Tchirougougou, $ 3.60.
Radiguet (Raymond). — Le Diable au corps $ 4.
Serres (Paul).— Le Diable au Village, $ 4.
Huysmans (J. K.).— Les Foules de Lourdes $ 3.60.
Haracourt (Edmond).— Daah le premier homme $ 3.00.
Insúa (Alberto).— Le gout du danger $ 4.20.
Coiplet (Robert).— La conquete de l'Ideal. Marcelin Mauchartier $ 4.20.
N...— Les Oeuvres Libres N. XXIV (Juin), $ 3.
Halevy (Daniel). — Vauban $ 4.00.
Clauzel (Raymond).— La Maison du Soleil $ 4.20.
Galsworthy (John).— Le Patricien $ 4.
Rusiñol (Santiago).— Le Catalán de la Manche $ 4.20.
Arnoux (Alexandre).— Petite Lumiere et l'Ourse $ 7.20.
Gevel (Claude).— Une bourgeoise et l'Amour $ 3.90.
Baillehadhe (Comtesse de).— Princesse Fégoroff $ 4.20.
Rosny.— La Juive. Rachel et l'Amour $ 4.20.
Barres (Maurice).— Au Service de l'Allemagne $. 4.20.
Daudet (Lucien).— L'Age de Raison $ 4.20.
Michaelis (Sophus).— Le Someil eternel $ 4.50.
Cherau (Gastón).— La Despelouquero $ 4.20.
Gorsse (H. de).— Cinq Seamines en Aeroplane $ 1.50.
Theuriet (André).— L'Affaire Froideville $ 1.40.
Maupassant (Guy de).— Toine $ 1.40.
Renard (Maurice).— L'homme truqué $ 1.40.

SCIENCES PHYSIQUES CHIMIQUES ET NATURELLES

Bergét (A.)— Vagues et Marées $ 3.60.

SCIENCES MEDICALES

Lenormant et Brecq.— Chirurgie de la Tete et du Cou $ 7.20.
Tixier (León).— Les Anemies $ 4.50.
Gaillard (René).— L'Exploration Radiologique de la Mastoide et du Rocher $ 6.
Biblioteque du Cancer.— Lecene et Wolfromm. Cancers du Rein $ 9.
Roger, Vidal, Teissier.— Nouveau Traité de medecine, Fascicule XIII $ 30.

SCIENCES SOCIALES ET POLITIQUES

Bourgin.— Les systemes socialistes $ 8.40.

Collection Nelson, a $ 2.70.

A la Libraire Française

(Huérfanos Edificio Casa Francesa) Casilla 43-D.

SANTIAGO

ON TROUVE TOUTE LA PRODUCTION FRANCAISE AUX PRIX DE FRANCE

EL SUEÑO DE LA NIÑA LINDA

por OROSMAN MORATORIO

(CUENTO INVEROSIMIL)

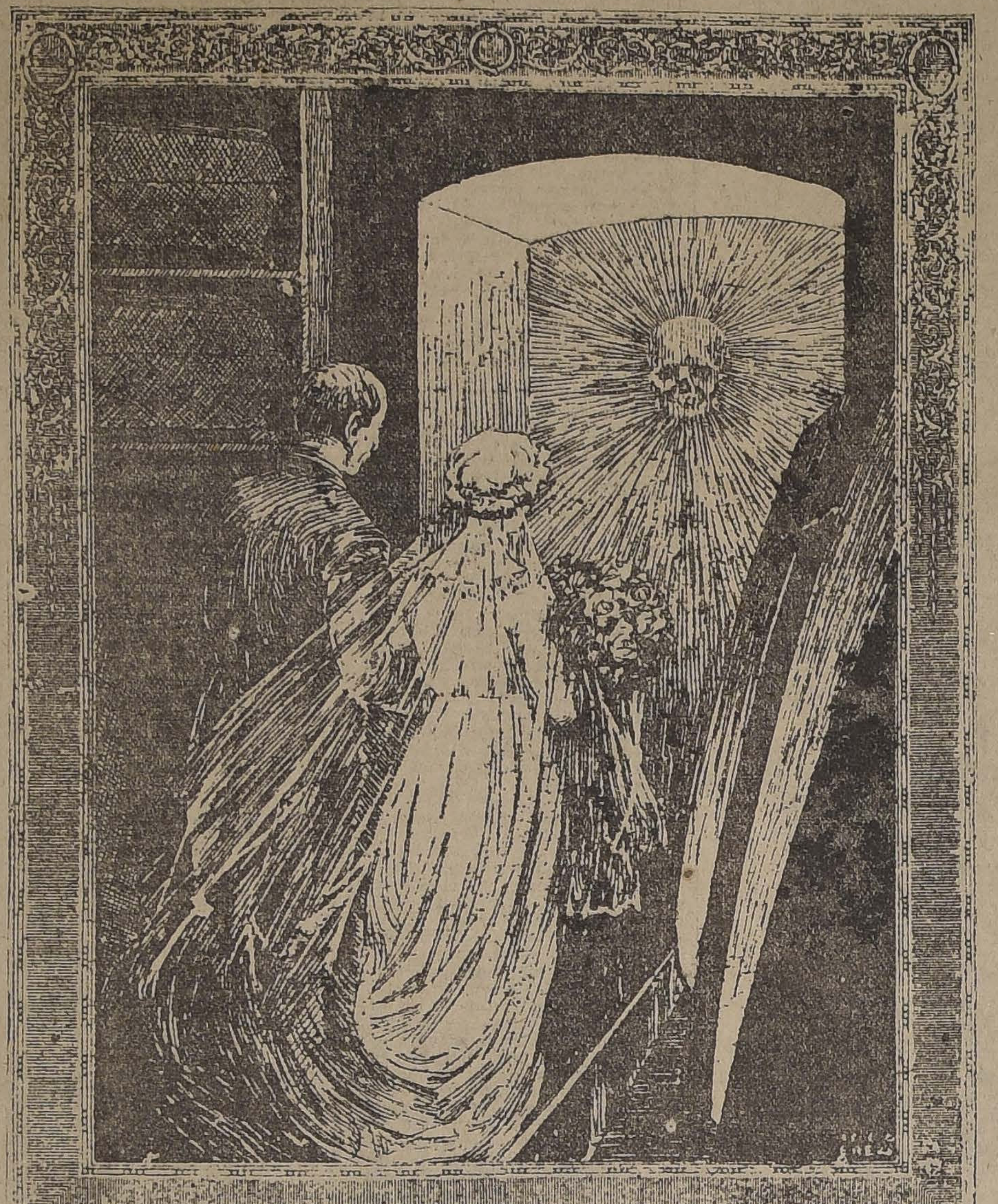

Rosita era una niña muy linda, que tenía unos lindos ojos azules, un lindo cabello dorado y unos lindos quince años. Pero como además de ser una niña linda, era una niña sagaz que conocía muy bien el valor de todas las cosas, Rosita sabía que era linda y que de la belleza femenina se puede sacar gran partido, con honra y prez para quien lo saca.

Además de saber todo esto que dicho en breves líneas queda, Rosita sabía por bien aprovechada experiencia, que en cada casa no siempre se satisfacían por completo las necesidades primordiales de la existencia y que las perspectivas de su porvenir no podían ser más desoladoras si ella, a tiempo, no lograba torcer el lamentable curso que hasta entonces habían llevado las cosas. ¿Cómo supo Rosita que sus lindos ojos azules, su lindo cabello dorado y sus lindos quince años eran fuerza suficientemente poderosa como para desviar el curso de los lamentables acontecimientos que hasta entonces llenaron su vida. Hubiera sido imposible averiguarlo, tal vez habría que atribuirlo a ese don femenino merced al cual la mujer sabe todo cuanto le conviene saber en beneficio de su sexo, si en la vida y en los pensamientos de Rosita no hubieran influído, poderosamente, como influyeron, las elocuentes lamentaciones de sus padres, que hubieran servido de excelente cátedra de malicia aun a los más candorosos angelitos del Señor.

Así las cosas, desde muy temprano esta niña linda se propuso hacer valer su belleza ante los hombres y extraer de ella todo el provecho necesario a una niña buena, dispuesta a ser esposa ejemplar y madre modelo, a condición de que el presunto esposo y padre la colocara en la situación preponderante que no habían podido darle sus padres y que, seguramente, no le darían jamás. Y... manos a la obra.

En esa tarea, no tan grata como parece, empleó Rosita muchos años —casi todos los mejores años de la vida de una niña linda—y fué perdiendo entretanto bastantes tranquilidades de espíritu y bastantes esperanzas, a cambio de ganar no pocos dolores y no pocas lágrimas. ¿No conseguiría realizar su propósito? Pasaron por su lado muchos novios, cayeron a sus plantas muchos amantes; pero ninguno se detuvo porque a su vez buscan lo que buscaba la niña linda y supieron que, como la hormiguita del cuento, Rosita sólo tenía "dos cobres".

Tantos amadores pasaron y con ellos pasaron tantos años, que Rosita empezaba ya a perder por completo la esperanza de cambiar por oro, por mucho oro, sus lindos ojos azules, sus lindos cabellos dorados... (Sus lindos quince años se habían gastado ¡ay! en la dolorosa tarea de encontrar al novio que le ofreciera lo que ninguno hasta entonces le había ofrecido).

El novio llegó, al fin, cuando ya Rosita no era niña, pero cuando en el alma de Rosita habíase multiplicado el ansia dorada, la sed devoradora de dinero. Tampoco era joven el novio; tanto tiempo había demorado él en acudir, que su vientre se había puesto adiposo y su cabeza había empezado a encanecer. Pero era la promesa del oro a cambio de la promesa del matrimonio. La pobre Rosita dió gracias a Dios por haberse acordado de ella.

Sólo que... el prometido esposo hallaba un escrúpulo en el espíritu la novia. El novio que era más que una fortuna, una promesa de fortuna, poseía una próspera empresa de pompas fúnebres. Muchos reparos levantaron ante esto los escrúpulos de Rosita. Los primeros tiempos no podía aproximarse despreocupadamente al novio, porque en seguida le asaltaba inexplicable temor y luego le parecía que las ropas, el sombrero, hasta los botines, exhalaban un obstinado olor cadavérico.

Tuvieron que influir los propios padres de Rosita, que presentarle importantes testimonios comerciales del estado floreciente en que se encontraba la empresa de su novio, para que Rosita se decidiera de una vez por todas, al matrimonio. Apremiada por los padres, más apremiada por el transcurso de los años y mucho más apremiada todavía por la necesidad del dinero, por el ansia de disponer de todo lo necesario y por el anhelo de derrochar ostentoso lujo, Rosita se casó al fin con el propietario de la empresa de pompas fúnebres.

No habían sido vanos los escrúpulos que hicieron vacilar tanto a Rosita antes de ir al matrimonio. Cuando en la noche de bodas, entró por primera vez a su casa, tuvo que hacerlo, puesto que no había entrada distinta, por la puerta de la casa comercial de su esposo. La pareja pasó—sin más iluminación que la media luz que llegaba de la trastienda—por entre doble fila de ataúdes negros, amarillos, blancos, pequeños, medianos, grandes; todos los cuales parecían haberse puesto de pie para contemplar el paso de la felicidad de su patrón. Hasta le pareció a Rosita que sonreían, que daban la bienvenida a su esposo y que algunos se movían acompasadamente de un lado a otro como si quisieran decir: ¡Buena la has hecho!

Un escalofrío le recorrió, desde la nuca, toda la espalda, y levantó la vista para eludir el macabro espectáculo, pero la pobre Rosita encontró en las paredes, de la estantería, en el techo, candelabros, cirios, cruces... ¿Cuánto tiempo, cuántos años demoraron en cruzar aquel siniestro salón? No es para describir, pues, la noche de bodas de Rosita, de la pobre Rosita que, si soportó estoicamente todo aquello y no se volvió corriendo en seguida a su casa, fué porque se dió cuenta de que estaba allí, muy cerca, aunque entre ataúdes, la caja de hierro...

Los días siguientes fueron del mismo modo macabros para la esposa. Por las noches, mientras el marido doncaba a su lado, rendido por la tarea del día, cansado por el afán de ganarse la vida con la muerte que rondaba por el pueblo, Rosita veía poblarse su cabeza de terribles visiones y mientras a su olfato llegaba olor de cirios encendidos y de flores marchitas, ante sus ojos bailaban, primero lentamente, después líberos, en seguida frenéticos, todos los ataúdes de la casa; los blancos, los amarillos los negros...

Tenía que sentarse en la cama, que dar luz a la habitación, que despertar a su marido y decirle que había oído ruido en el salón, para que se levantara y fuera hasta el lugar donde se hallaban los féretros. ¿Para calmarlos tal vez?

Luego le asaltó a Rosita la idea —y esta idea le obsesionó mucho tiempo—de que todo el dinero que entraba a su casa procedía de los cementerios.

El dinero que tenía ella que manejar para las necesidades domésticas, no quedaba mucho tiempo en sus manos y a veces no quería ni tocarlo, porque lo sentía frío, húmedo, viscoso, oliendo a moho, como si fuera cosa de sepultura. ¡Cuántas veces, si no hubiera sido porque veía que el dinero empezaba a entrar a raudales en la casa, se hubiera arrepentido Rosita de su matrimonio!

Pero ante la idea de que el negocio era ya promesa de fortuna, de que por él llegaba al fin, todo el dinero tan largo tiempo esperado, fué poco a poco desvaneciéndose del espíritu de Rosita el temor pueril a los féretros, el escrúpulo que en ella provocaba el origen de aquel dinero.

Ella sólo quería ahora conseguir esa fortuna y secundaba al marido en el negocio; establecía precios, discutía cantidades con los clientes, sacando siempre las ventajas, pues la mayor parte de sus clientes eran gentes atribuídas, que a veces carecían de la noción del dinero. En poco tiempo, rivalizó con su marido en el trabajo comercial; al cabo de muy pocos años superó al esposo en la pericia profesional y ella lo fué todo en el negocio, sin acordarse jamás de sus ridículos escrúpulos, de los días en que el dinero de tal modo ganado por su esposo (del mismo modo que ahora lo ganaba ella) le pareciera extraído de los cementerios...

Llegó un día en que empezaron a cumplirse los juveniles anhelos de Rosita, aquella niña linda que desde hacía tiempo era ya doña Rosita. Estaba en condiciones de gastar dinero, de comprar, de llenarse de lujo y de comodidades. Le preocupaba la idea de poseer un anillo, un anillo de platino con grandes brillantes, cuanto más grandes y más costosos, mejor. Cuando se dió cuenta de que podía empezar a comprar, fué hasta la caja de hierro, llenó de grandes billetes la cartera y, sin decir siquiera a su esposo dónde iba, salió.

Entró en muchas joyerías buscando un anillo bien grande, bien ostentoso, bien costoso. Lo encontró, al fin. Fué una emoción intensísima para ella, casi superior a sus fuerzas, la que le produjo el verse halagada, adulada por el joyero, que vió en ella inmediatamente un comprador excepcional.

Al encontrarse frente al anillo con que tanto tiempo había soñado, estuvo a punto de desvanecerse. Allí, sentada, se colocó el anillo; sacó el dinero, muchos billetes, billetes de cincuenta, de cien, de quinientos pesos, que eran gran parte de la ganancia anual de la empresa de pompas fúnebres. (Casi los mejores entierros del año!)

Salía de la joyería, llegaba al umbral de la puerta seguida de las genuflexiones bajunas del joyero, cuando le pareció que el anillo le oprimía fuertemente; se detuvo a contemplarlo, levantó la mano hasta la altura de los ojos y en el fondo de un grande, de un transparente, de un luminoso brillante, había una calavera que parecía hacerle muecas....

Entonces doña R
tar y no pudo. S
corazón le estall
cayó muerta!

PHENALG
(FENALGIN

Dolores Femeniles
Dolor de Cabeza
Neuralgias - Fiebre
Jaquecas - Grippe

Se alivian y desaparecen rápidamente con el uso de la Fenalgina. Efecto seguro, completamente inofensiva.

La Fenalgina legítima no se vende
sino en cajitas de 24 tabletas empaquet
cinta, nuevo empa
tiene la ventaja d
tener inalterables
lidades terapéutic
te afamado rem
asegurar al públi
gitimidad del pro

Unico concesion
AM. FERRA
Compañía 1295,

ARTCULOS
DE MENAJE
Cocinas
Casa
Fauré
Carmen 315
Teléfono 879

¿Porqu
de Cat

El catarro es
groso. Es fáci
un principio
THOLATUM.
sintiendo los
mas, no dej
mediatamen

Menth
Indispensab

y no tendrá
resfriados, d
angina, y de
ciones que
catarro.
científico y l
calma el ca
tamente sino
tiempo elimi
peligrosos que
hay que exp
medicinas du
luego este re
brado en to
mundo por
prácticos. En
mo.
Se vende en t
nales—pote, tub
las boticas y dr
Unico
The Mentho
Buffalo, N.

¡Increible!

$195 y $215

Elegantes trajes
o Sobretodos confeccionará como
RECLAM
por a gunos días

La Gran Sastrería
A. & R. FALABELLA
78 - Ahumada - 78

Esto significa una rebaja efectiva del 40 %

J-15

Sitios en Barrio Alto
CERCA SAN CRISTOBAL
CALLE LORETO
Véndense sitios de las dimensiones que deseen los interesados
Precios de $ 20 a $ 30 el metro
GUZMAN, SILVA y Cía.
1243 - HUERFANOS - 1243

Hermosee sus habitaciones
empleando nuestros excelentes
Papeles Pintados
Tenemos papeles de todas
clases a precios moderados
CASA SANTIAGO WEBB & Co.
Casilla 1767 - ESTADO 156-170 - Tel. Ing. 3176-3177

FABRICA NACIONAL DE SILLAS
"GRAN RAPID"

Esta silla vale $ 80 docena; es de madera de lingue y tapizada en cuero.

CALLE ANTOFAGASTA 2130
Av. BEAUCHEF 1409, Costado Poniente del Parque, entre Parque Cousiño y Av. Club Hípico

Esta Fábrica es la única en el país que puede atenderlo a su entera satisfacción.

Esta Fábrica tiene sillas de todas clases, desde SESENTA PESOS DOCENA, hasta trescientos.

No compre sillas sin visitar primero la Exposición permanente que tiene la "Gran Rapid", en calle Antofagasta 2130; todos sus precios están fuera de toda competencia. Su variado surtido hace que nadie salga de la Fábrica sin comprar.

Sillas de doblar, para playas y biógrafos o circos, se hace a cinco pesos cada una la mejor y más resistente en su género.

Esta Fábrica tiene depósito en Valparaíso, en calle 12 de Febrero N.o 54, donde vende a los mismos precios de Fábrica, recargando sólo el flete de Ferrocarril.

Señor O. Pinochet L.— Calle Antofagasta 2130.— Sírvase mandarme sin compromiso para mí, su catálogo de sillas.
NOMBRE ... ...
CIUDAD ... ...
CALLE ... ...

Todo pedido de provincia debe venir acompañado de su valor.

Para La Primera Afeit

EL día que se r
primera vez
memorable. Es el
una buena costum
rá por muchos a
por buen camino,
el primer día la N
Mejorada, que no
tará suave y limpi
que su barba es del
sino que seguirá
deliciosamente po

Fíjese en las nue
la Guarda Acanal
Fulcro o Alzapri
de Tope Proyecta
cosas hacen la N
Mejorada el ins
afeitar más cient
y el más fácil de u

Los mejores es
tienen surtidos c
coja la suya desd

Representante: Rea Hanna. Calle Blanco No. 957. Valparaíso,

La Nueva Mejorada
Gillette
NAVAJA DE SEGURIDAD

Orácula Manual

por BALTAZAR GRACIAN

No aguardar a ser sol que se pone.— Máxima es de cuerdos dejar las cosas antes que los dejen. Sepa uno hacer triunfo del mismo fenecer, que tal vez el mismo sol, a buen lucir, suele retirarse a una nube, porque no le vean caer, y deja en suspensión de si se puso o no se puso. Hurte el cuerpo a los acasos para no reventar de desaires; no aguarde a que se le vuelvan las espaldas, que le sepultarán vivo para el sentimiento y muerto para la estimación. Jubila con tiempo el advertido al corredor caballo, y no aguarda a que cayendo levante la risa en medio la carrera; rompa el espejo con tiempo y con astucia la belleza, y no con impaciencia después al ver su desengaño.

No ser malo de puro bueno. — Es lo que es el que nunca se enoja; tienen poco de persona los) insensibles. No nace siempre de indolencia, si no de incapacidad. Un sentimiento en su ocasión es acto personal; búrlanse luego las aves de las apariencias de bultos. Alternar lo agrio con lo dulce es prueba de buen gusto: sola la dulzura es para niños y necios. Gran mal es perderse de puro bueno en este sentido de insensibilidad.

La realidad y el modo.— No basta la sustancia, requiérese también la circunstancia. Todo lo gasta un mal modo, hasta la justicia y la razón. El bueno todo lo suple; dora el no, endulza la verdad y afeita la misma vejez. Tiene gran parte en las cosas el cómo y es tahur de los gustos el modillo. Un bel portarse es la gala del vivir: desempeña singularmente todo buen término.

En nada vulgar.—No en el gusto. ¡Oh, gran sabio el que se descontentaba de que sus cosas agradasen a los muchachos! Hartazgos de aplauso común no satisfacen a los discretos. Son algunos tan camaleones de la popularidad que ponen su fuición, no en las mareas suavísimas del Apolo, sino en el aliento vulgar. Ni en el entendimiento: no se pague de los milagros del vulgo, que no pasan de espantaignorantes, admirando la necedad común, cuando desengañando la advertencia singular.

Saberse ayuda.— No hay mejor compañía en los grandes aprietos que un buen corazón y cuando flaqueare, se ha de suplir de las partes que le están cerca. Hácensele menores los afanes a quien se sabe valer. No se rinde a la fortuna, que se le acabará de hacer intolerable. Ayúdanse poco algunos en sus trabajos, y dóblanlos con no saberlos llevar. El que ya se conoce, socorre con la consideración a su flaqueza; y el discreto, de todo sale con victoria, hasta de las estrellas.

B. G.

EXTRA INDUSTRIALES
BOQUILLA AMBRE $ 0.40
¡PRUEBELOS!!

MUEBLES
de todas clases, a precios sumamente bajos, y con grandes facilidades de pago, vende la
Mueblería ARTURO PRAT
ARTURO PRAT 183
Consulte nuestros precios.

VIAS URINARIAS
DISMINE FAVROT
Cápsulas conteniendo la totalidad de los principios activos retirados del BUCCHU
ANTISEPTICO URINARIO
ANALGESICO — DIURETICO
Nuevo Remedio recetado por los autoridades medicas.
Experimentado con el mayor éxito en París en los celebres Hospitales de San-Luis y de San-Lazaro.
Agota el flujo en algunos días.
Hace desaparecer en unas cuantas horas los dolores agudos de la micción,
Clarifica las orinas.
Blenorragia, Uretritis crónica, Cistitis, Prostatitis, Reumatismo blenorrágico,
Eficacísimas contra los Cólicos nefríticos.
DOSIS - 2 cápsulas al día.
Laboratorios F. FERRÉ, BLOTTIÈRE y Cie, Doctor en medicina. Farmacéuticos de 1ª clase.
6 Rue Dombasle. Paris.

P A R A L O S N I Ñ O S

EL BAILE DE LOS PASTORCITOS

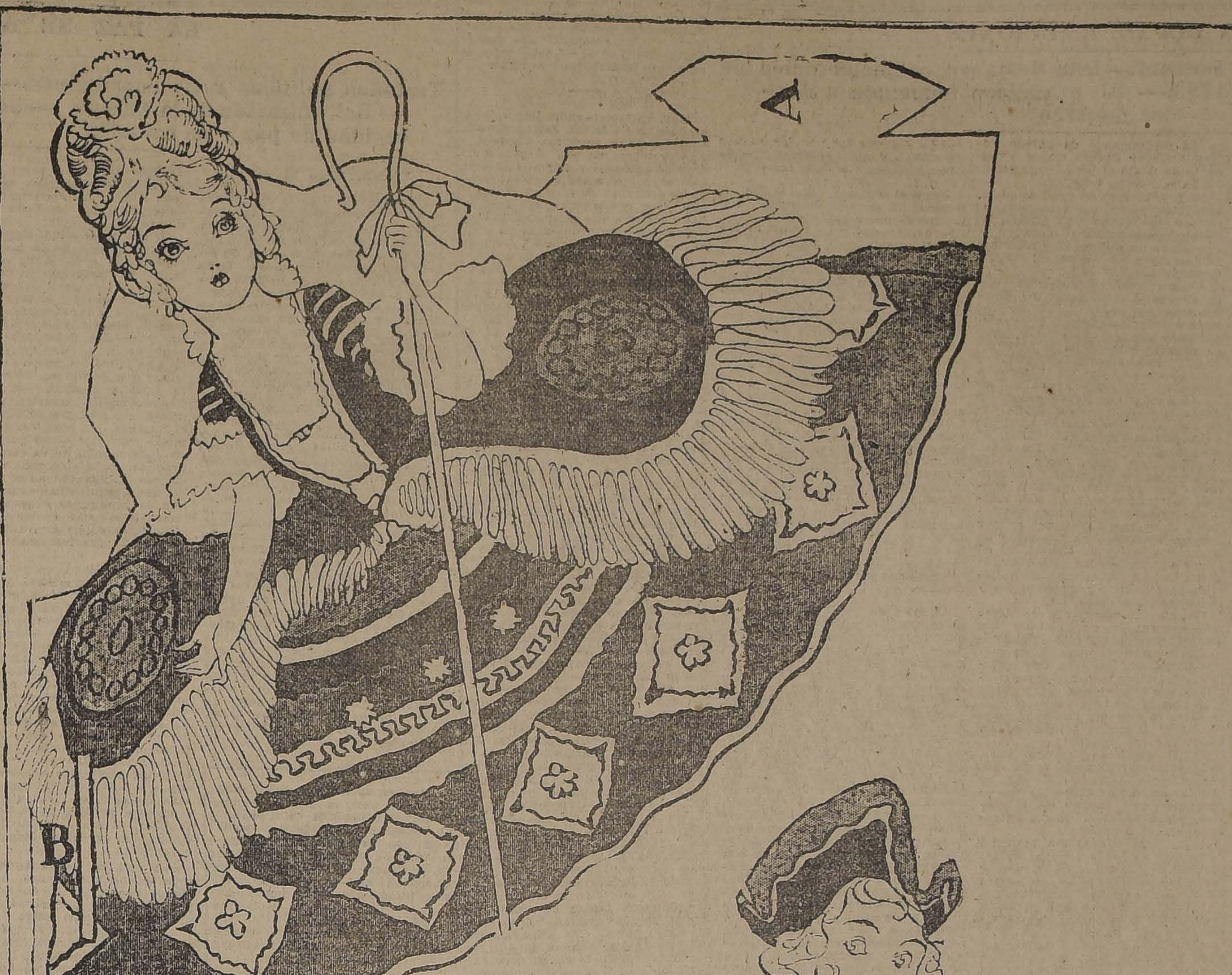

Las dos figuritas deben ser recortadas perfectamente, siguiendo las líneas exteriores. Después de que estén recortadas introdúzcanse las cejas marcadas con la letra A en las aberturas señaladas con la letra B, de manera que se pueda formar una sóla figura enlazada, estando los pastorcitos de pié.

Cuando yo era niño . . .

La infancia de Ramón y Caja
contada por el mismo

Mis aficiones artísticas

La necesidad de ejercicio p
rechazar las continuas agresio
de los chicos, no fué bastante p
ra hacerme olvidar mis aficio
pictóricas; antes al contrario,
nuevo género de vida fomenta
mis inclinaciones. Antes de mi e
trenamiento gimnástico, mis dib
jos tenían por tema el hombre e
acción; pero ahora, con ocasión
mis paseos solitarios por los sot
del Isuela, comencé a admirar l
soberana hermosura del reino d
las plantas y de los insectos y
atender a los sordos rumores d
la vida animal en perpetua ren
vación.

Verdad conocida es que el h
bre copia lo que ama, y así pin
yo cuanto embelesaba mis ojo
Las páginas del álbum se llenar
de diseños de rocas y árboles,
ramilletes de flores silvestres,
mariposas de vistosas alas,
arroyos deslizados entre juncos
nenúfares. Mis dibujos, sin em
bargo, no me satisfacían. La fo
ma y el claro oscuro estaban ta
cual, pero el color era agrio, cr
do, desentonado. Me agobiaba s
bre todo la riqueza inagotable
los matices de tierras, follajes, fl
res y encarnaciones humanas.
mis apuntes cogía bien la no
fundamental, pero ignoraba que
naturaleza apenas ofrece un col
que no esté combinado con otro.

Algo me corregí en el curso
mis ensayos, y así, por ejemplo,
la escala de los verdes, que yo pr
mitivamente reducía al verde fra
co del ésped, conseguí al fin d
ferenciar el verde azul del oliv
el verde amarillo del boj, el ve
de gris de la encina y el verde n
gro del ciprés. Estos pequeñ
progresos me llevaron a observ
mejor los objetos naturales y
desconfiar de l amemoria que tie
de siempre a simplificar las form
y los colores.

Jabón "Infalible
Maravilloso remedio para
Sabañones. Garantizamos su e
cacia.
J

NERVIOS
é Insomnio
Si no lograis dormir, si el sueño es agitado con pesadillas; si os sentís fatigados sin motivo ó por trabajo intelectual ó físico, tomad la
NEURINASE
Su acción calmante, á la vez que inofensiva y tónica, os procurará un sueño natural, reparador y provechoso.
La "NEURINASE" cura y previene: Insomnios, Neurastenia, Neuralgias, Vértigos, Lasitud, Ideas tristes, Cansancio, Tics nerviosos, Desórdenes de la edad crítica, Palpitaciones, Convulsiones de los niños, etc.
Lab. Génévrier, 2, rue du Débarcadère, Paris
En toda buena farmacia.

Llegó
Paño de Billar
CASA
E. DELPORTE y Cía.
Bandera esq. Rosas

MUY BARATO
Y PERFECTO
Este CORSE es la mejor for
moderna y de bajo precio. Pídase
"LA FLOR DEL DI
También, CALZADO FINO en
quidación, para señoras.

LOS
"VINOS TARAPACA EX-ZAVALA"
Para mesa y banquetes son siempre los preferidos por su alta calidad.
LOS
"FIDEOS CAROZZI"
Por su insuperable bondad son los más solicitados.
Pídalos en todos los buenos almacenes.
AGENTE GENERAL
CELESTE ROBBA
BASCUÑAN GUERRERO N.o 187
Teléfono Inglés 29, Estación
J-15

CHAMPAÑA
IMPORTADA Y NACIONAL
VENDE:
ALFREDO BLANCHARD
LE LA BOLSA 53

HERNIAS
Bragueros, elásticos, fajas con pelotas neumáticas. Piernas y brazos artificiales. Aparatos ortopédicos, muletas.
ARMANDO CHAPPUIS
Unico especialista en Chile.
A. PRAT 346. CASILLA 409

DE MESA
VITAL POQUINDO
RADIOACTIVA

Sabañones
Garantizamos que en pocos días sana radicalmente con el uso del JABON "INFALIBLE".

TOS
CURACIÓN PRONTA Y SEGURA
CON LAS
PASTILLAS del Dr. ANDREU
De venta en todas las Farmacias
TOS
Los que tengan ASMA o sofocación usen los Cigarrillos antiasmáticos y los Papeles azoados del Dr. Andreu, que lo calman en el acto y permiten descansar durante la noche.

CONSTRUCTORES
CEMENTO NACIONAL
"LOPEZ MAQUIEIRA", LA CALERA
Se vende sin intermediarios, al precio fijo de $ 5.— el saco de 50 Ks., con saco, puesto carro fábrica.
Pídanse instrucciones para el empleo.
Fábrica de Cemento Enrique López Maquieira
LA CALERA, CASILLA 60, TELEFONO INGLES 39
NB. Compramos sacos vacíos.

DE NUESTROS CORRESP

CARTAS DE PARIS

por ALMOR

UN DIA DE EMOCIONES

Charlando con Santos Dumont.—Una fiesta en conmemoración de los aeronautas de 1783.— El grandioso homenaje a Juana de Arco

PARIS, 24 de Mayo de 1923.

En tanto que mi hija se aplica en dibujar aeroplanos en la arena, con ayuda de una ramita exenta de hojas, he tomado asiento al lado de Santos Dumont, quien, en charla amena conmigo, se entretiene, no obstante, y sigue con simpático interés el juego de la pequeñuela. La conversación, como es natural, anda por las nubes que, en esta mañana dominical vagan, pesadas y negras, por la atmósfera cargada de electricidad. Santos Dumont, con una sencillez cautivadora, me hace el relato de sus primeros ensayos, de su vocación irresistible por la aviación en la época de su más tierna niñez, de sus memorables hazañas, en los tiempos en que la aeronavegación era el más temerario de los "sports" sin resultado práctico alguno. Me refiere la inolvidable y ya histórica tentativa, cuando se lanzó en el espacio, en su dirigible, de Saint Cloud en demanda de la Torre Eiffel de la que se proponía dar la vuelta en espiral, para probar así la posibilidad de imprimir voluntad y dirección a los aparatos llamados a conquistar el dominio del aire. Entre los millares de espectadores que presenciaron la maravillosa experiencia se encontraba un chiquillo boquiabierto, el hombre quien hoy esto escribe. De regreso de la escuela, embelesado, preso de una emoción indescriptible, siguió él también, las evoluciones de esa "salchicha" aérea, que tenía también la forma de un cigarro puro, y que avanzaba rápidamente hacia la torre espigada, cuya silueta esbelta se perfilaba sobre el cielo extraordinariamente azul en ese día. El dirigible, poco a poco, alcanzó la meta prescrita y, sin dificultad aparente, en medio de la expectación de la multitud abismada, giró en torno del armazón de fierro inmenso para tomar en seguida el camino de regreso hacia Saint Cloud, en medio de la colosal ovación que ascendía al infinito de la metrópolis entusiasmada como un clamoreo universal.

Tras ese recuerdo que Santos Dumont me profiere con emoción modesta y sincera, me habla del viaje interesantísimo que hiciera últimamente a nuestra tierra y dedica palabras encomiásticas para nuestro valiente compatriota que atravesara el Continente por la vía aérea, como un águila portadora de un mensaje de saludo enviado por el Excmo. señor Presidente de Chile al primer magistrado de la Nación brasileña.

De pronto saca su reloj de plata, tan delgado como una moneda, al tiempo que dirige una mirada de visible desconfianza al cielo.

—Lo he de ver, me dice mientras se despide, a las cuatro, en los jardines de las Tullerías.

Al pronunciar estas palabras hay en su voz la entonación del hombre que no puede dudar de que haya alguien que ignore el acontecimiento que habrá de tener lugar en el sitio indicado a la hora dicha. Pienso, espontáneamente, en las fiestas que han de llevarse a efecto en homenaje a Santa Juana de Arco y que tienen preocupadas a la Nación entera, desde hace dos días. Pero no se trata de ellas. Santos Dumont se refiere al gran premio internacional del Aero Club que tiene lugar en los jardines de las Tullerías y que tendrán, por atractivo especial, además del lanzamiento de una multitud inmensa de palomas mensajeras, la reconstitución del primer ascenso efectuado en un globo de gas por Charles et Robert, en el año 1783, despedidos por cantores ambulantes acompañados de guitarristas, violinistas y guardias franceses del siglo dieciocho.

Vivamente interesados no dejamos de acudir a presenciar tan original como pintoresco espectáculo. El hermoso deporte de los globos libres, por motivos muy comprensivos, tiene hoy muy raros partidarios. Por diversas dificultades, y es una de las principales el gasto excesivo que importa, es bastante difícil llegar a presenciar un evento de esa índole.

París entero se preparó, pues, para examinar durante varias horas el cielo, a fin de divisar las gruesas esferas amarillentas que se balancean por encima de la ciudad, perfilándose en forma extraña sobre el horizonte.

A la hora fijada una multitud entusiasta se había reunido en los históricos jardines, cuyos prados lucen las más variadas colecciones de tulipas, enviadas expresamente de Holanda y que han llamado justamente la atención del público. Pero el tiempo amenazante y tormentoso no hacía presagiar un buen resultado para tan hermosa fiesta y de los veinte globos inflados con esmero, ya tres habían perecido destrozados por las rachas de viento y las borrascas que se desencadenaban a cada instante.

Pero el público francés no se inmuta ni se deja intimidar por tan poca cosa, por el contrario, motivo de novedad y de diversión fué cuando uno de los globos, se vió inflado y arrancado de sus amarras por la fuerza del ventarrón, se escapó en la atmósfera en medio de la estupefacción de la muchedumbre cuyos paraguas abiertos para hacer frente a la granizada, que descendía en cataratas del cielo, amenazaba con correr la misma suerte. Los otros globos, entretanto, sacudidos, zangoloteados, tamboleados en todas direcciones, se erguían, se inclinaban, llegaban a acostarse en el suelo, en lucha con la tormenta. No obstante las palomas, como un blanco nubarrón y como un presagio de buen augurio, fueron lanzados al espacio y pocos instantes después pudieron ser elevados algunos de los globos, en el canastillo de uno de los cuales habían tomado asiento, en conmemoración de los aeronautas de 1783, con sus trajes de terciopelo bordados, y sus peluquines a la moda de Luis XVI, dos valientes navegadores aéreos del año en que vivimos.

Al salir de las Tullerías a la plaza des Pyrámides, nos encontramos con la estatua de Juana de Arco literalmente cubierta de guirnaldas, de flores y de estandartes. Sus edificios vecinos, de cuyos balcones descendían hasta la calle brocados y regias alfombras, empezaban a iluminarse, perfilándose las ventanas y sus menores líneas, dibujadas por hileras de luces multicolores. La fachada gris de la iglesia de San Agustín veíase revestida y festoneada de colgaduras y tapicerías, así como de estandartes y emblemas religiosos, en que Dios y la Patria hallábanse unidos en una misma adoración y fervor. Y las grandes portadas se abren, aparecen los "suizos", con sus pintorescos uniformes recamados de oro, surgen los monaguillos risueños y, tras de ellos, bajo el palio, dando la bendición a diestra y siniestra, la silueta purpurina del cardenal, avanza. Las campanas, lanzadas a todo vuelo, cantan sonoramente; a las notas broncíneas de las músicas militares, se mezcla la voz sorda y solemne del cañón de los Inválidos, y en la plaza, en medio de un prado de flores, Juana de Arco levanta hacia el cielo su estandarte de oro. . . Llueve. . . Por las mejillas de la santa descienden gotas cristalinas las que, rodando, se pierden en los claveles y en las rosas. Diríase que la santa llora ante el homenaje de amor que le tributan sus hijos.

Hay, en este mundo, impresiones que obran en forma extraordinaria sobre nuestro espíritu. Obedece a ello la forma en que surgen, y he notado que casi siempre se hacen más vibrantes e inolvidables cuando se producen de manera espontánea y sin preámbulos. Me explico. Los hechos a que asistimos, preparados, los acontecimientos "a cuyo encuentro nos dirigimos", vienen precedidos por la promesa que nos hace, sobre ellos, nuestra imaginación. Nuestra imaginación es, siempre, superior en fuerza a la realidad y de ahí la casi siempre desilusión del evento consumado.

He asistido hoy Domingo 13 de Mayo, en el romántico Teatro del Odeón, cuyas viejas ventanas miran al jardín del Luxemburgo, a una pieza extraída de la obra de Anatole France, "Los dioses tienen sed. . ." Fascinado por el ambiente revolucionario de la escena, vibrante aún por lo que cuenta Sarah Bernhardt, en sus memorias recién leídas, sobre ese su teatro favorito, el Odeón, donde Víctor Hugo se arrodillara ante ella después de la primera de Ruy Blas, y lleno de la fuerza emotiva que vaga en ese incomparable barrio latino que abrigó los amores de Mimí de la Bohéme, había salido a fumar un cigarrillo en el "foyer", descolorido, junto a los bustos de Copée y de Theópilo Gauthier, cuando un clamoreo extraño, que subía de la plazoleta, me obligó a salir al balcón donde se había precipitado también gran número de espectadores. Iluminado por la llamarada de las antorchas que el viento agitaba en todas direcciones, era el tradicional cortejo en homenaje a Juana de Arco que atravesaba, en esa noche lluviosa, por las románticas calles del barrio estudiantil. No es mi pluma lo suficientemente elocuente para expresarle la emoción que infiltró en mi alma el desfile, visto así, inopinadamente, en una "mise en scene" nocturna y tormentosa como la que le refiero. En esa semi-luz trágica, favorable a las evocaciones medioevales, pasaron los heraldos que lucían las armas de Orleans, los concejales y pajes, las damiselas de la época y los "escholiérs", en dirección a la plaza de San Sulpicio. Luego, en un marco hecho por los portadores de antorchas, avanzó en su armadura de cota de malla, con su estandarte heráldico, montada en su fiero caballo blanco, la doncella inmortal de Orleans. A su lado, en medio de sus escuderos y caballerizos, ataviados para la guerra, reconocíanse a los duques de Alencon y de Tremoille. Y el cortejo desfiló, rindiendo un supremo homenaje a la Santa de la Patria, en tanto que los cánticos repetían la versaina tradicional que, a través de los siglos, ha llegado hasta nosotros:

"Fils de ces preux
" Chantons comme eux
" ¡Vive Jeanne, vive la France!!"

Al

POLITICA NEFASTA

por RENATO V

LA PAZ SE ALEJA

Tratados políticos y no económicos. — Divisiones irrec — Balcanización de la Europa. — Solidaridad económi cesidad de paz y de trabajo.

VIENA, Mayo 30 de 1923.

No se divisa todavía en Europa el advenimiento de tiempos mejores. No se ve la esperanza de un cambio en el espíritu de los hombres que dirigen la marcha de los acontecimientos mundiales. Cada día se afirma más la opinión respecto a que la base, el punto inicial de todos los males que aún se mantienen después de casi cinco años de paz, consiste en que la transformación económica de la Europa, producida por los diversos tratados de paz, ha sido impuesta por hombres políticos y no por economistas, en que la nueva repartición de nacionalidades, ha sido hecha en consideración a los sentimientos de los pueblos más que a los dictados de las ciencias. Se han olvidado todos los progresos realizados por la humanidad en el siglo último, especialmente en el terreno de las comunicaciones mundiales, de la unión de los pueblos, de la solidaridad creada por los intereses nuevos que han nacido de esta unión estrecha del intercambio comercial.

Y se ha impuesto una paz que hubiera podido mantenerse tal vez hace un siglo, cuando cada nacionalidad vivía relativamente aislada, y cuando cada país no buscaba en sus vecinos otra ayuda que la que pudiera prestarle con sus fuerzas militares o sus influencias diplomáticas para acrecentar sus fronteras. Eran tiempos en que la Europa no conocía gran parte de los productos de ultramar, y en los cuales un rey no tenía en su mesa sino como artículos de lujo, algunos productos, como el café o el cacao, que hoy día se encuentran o deberían encontrarse al alcance de toda modesta familia obrera.

Se ha pretendido satisfacer un antiguo anhelo de la política europea, que consiste en dar aplicación al "principio de las nacionalidades", es decir, al anhelo de que cada pueblo, cada raza, tenga la libertad necesaria para imprimir rumbos a la vida nacional y puedan determinar el porvenir del país. Pero se ha olvidado que todos los principios o doctrinas que se fundan sobre ideales de justicia absoluta, sea en cuestiones sociales, económicas o políticas, son siempre relativos, pues el hombre, si bien es cierto que puede construír obras perfectas en su imaginación, no es capaz, en la práctica, en la vida real, de tomar en sus manos todos los hilos de los acontecimientos y fatalmente han de producirse sucesos, hechos imprevistos que suelen cambiar radicalmente la marcha de los sucesos más previsoramente preparados.

Así pues, en los tratados de paz que pusieron término a las operaciones militares de la guerra pasada, no se tomó en cuenta absolutamente los intereses económicos de pueblos que están unidos por seculares lazos de intereses comunes, sino que se ha perseguido más bien la formación de entidades nacionales que nunca podrán llegar a vivir en paz, y que están condenadas a llevar una vida económicamente débil, y entre las cuales surgen algunas más potentes desde el punto de vista militar que puedan en un momento dado, servir las ambiciones de algunos países vencedores que temen un cambio de los acontecimientos y se vean en la necesidad de hacer frente al enemigo tradicional, hoy vencido, desarmado y esclavizado.

Con este fin se ha hecho una repartición de terrenos y poblaciones que en el fondo no persigue más que la imposibilidad de una reconciliación entre los distintos pueblos que formaron la coalición de la Europa Central. La Rumania ha recibido territorios poblados por elementos húngaros, lo mismo que la Checo-Eslova-
quia y la
Polonia es
de diversas raza
algún día tend
perturbaciones
en la vida de la
tas condiciones
no se produzca
nos y externos
cil para los go
por más bien
hallen, y estos
tan fácil aliment
propaganda de
en constante
tus, y afirman
rivalidades y
nales.

Un ciudadan
ejemplo, por
personales que
de todo Gobiern
pello contra un
eslava, o una
bandistas efectú
ciudadanos de
sin una investig
conocer los móvi
do el acto, sin
na voluntad y
de un gobierno
ta clase de suces
explicaciones
de quitarles tod
se ordena la
torio nacional,
ciudadanos pert
tendido país
das irreflexivas
que desean dar
sentimientos, no
poblaciones ign
represalias comp
conflicto se coloca
las cosas que
posible, y que
guna, es de esa
pre un residuo
suspicacias disp
en el alma de

Esta es la po
denominada
calificativo de
la Europa Centr
ca que ha cread
antes no las hab
que va ahondand
creando odiosid
mentos y paíse
vación consiste
el acercamient
ayuda eficaz, en

GUIA PROFESIONAL

ABOGADOS

GABRIEL AMUNATEGUI
SALVADOR DE LA VEGA
Estudio: Morandé 235, int., 2-6. Casilla 2091. Teléfono 1963.

ERNESTO BARROS JARPA
Atiende sus asuntos profesionales el señor Agustín Barros Jarpa, en Morandé 235.

JUAN BARROS RIESCO
Oficina: Huérfanos 1235. Domicilio: Carreras 381.

NAZARIO CHACON DEL CAMPO
Morandé 450 (bajos). Teléfono 2008 y -289. Casilla 3211.

ALBERTO DURAN B.
Huérfanos 1235. Ofic. 8. Casilla 2914.

NICANOR ELGUETA
Galería Alessandri 19-A. Teléfono 680, y asuntos civiles, comerciales, mineros y criminales.

LADISLAO ERRAZURIZ LAZCANO
LUIS A. QUINTEROS T.
Amunátegui 301. Teléfono 633.

GALVARINO GALLARDO NIETO
Ahumada 163. Altos. Teléfono 2348.

LUCIANO HIRIART CORVALAN
Morandé 440, atiende 10-11 1|2 y 5-7.

OSVALDO HEVIA L.
Morandé N.o 244. Casilla 1331.

HECTOR ARNALDO GUERRA
Asuntos criminales. Nulidades matrimonio. Divorcio. Teléfono 2635. Santo Domingo 1251.

MANUEL MERINO E.
LUIS MERINO E.
Bandera 166. Tel. 2077. Casilla 2407. 10-11 y 4.30-6.

LORENZO MONTT
AMBROSIO MONTT WIL[illegible]
Compañía 1307. Teléfono 1307.

LUIS MALAQUIAS CONCHA
Civiles y criminales, apelaciones. Compañía 1005. Casilla 1088.

BERNARDINO LEIVA
Abogado. Bandera 5[illegible]2. Casilla 2063.

MANUEL OLIVA
Galería Alessandri 15-A. Teléfono N.o 3203. Juicios civiles y criminales.

NARCISO SEPULVEDA F.
LUIS TORRES LUCERO
Morandé 432.

ROBERTO DE PETRIS
Estudio y domicilio, Galería Alessandri 25, 2.o piso. Teléfono 156. Casilla 4044.

ANTONIO PLANET O.
Especialmente cuestiones comerciales. Estudio: Bandera 166. Casilla N.o 4034. Tel. Ing. 1137. 10-11 A. M., 4-6 P. M.

HUMBERTO YAÑEZ VELASCO.
Agustinas 673. Teléfono 1614.

ANIBAL VERGARA BARROS
Abogado. Teatinos 14. De 10 a 12.

EDUARDO VERA YANETTIZ
Morandé 440 (altos). Casilla 3044.

INGENIEROS

ALFREDO LEA-PLAZA
Santiago. Huérfanos 233[illegible]. Ofic. Moneda 1168. Teléfono 137.

RAFAEL TORREBLANCA
Oficina Técnica. Galería Alessandri 6. Casilla 3952. Teléfono 1349.

MEDICOS

DR. ITALO ALESSANDRINI
Cirugía y ginecología. Consultas de 1 a 3. Merced 322. Teléfono 3555.

Dr. AMENABAR OSSA
Oculista, 14 años Europa, 8 años médico director Hospital de Ojos Condado Stanford (Inglaterra). Merced 494. De 1.30 a 4. Teléfono 602.

Dr. ALCAINO
Oídos, nariz, garganta, vías lacrimales. Especialista Hospital Salvador y Niños. 3-5. Dieciocho 257. Teléfono 257.

Dr. CARLOS D. AGUIRRE
Vías urinarias. Venéreas. Sífilis. Carmen 191. Consultas 5-7.

Dr. AMESTI
Cirugía. Enfermedades señoras. San Martín 45. Teléfono 3742. De 4 a 5 y media.

Dr. ARNELLO
Cirugía, anestesia general. Venéreas. García Reyes 17. De 12-3. Hospital San Vicente 4-5.

ARTURO BARRAZA ARAYA
Médico-cirujano
Especialmente vías urinarias, venéreas y sífilis. De 3 a 6. Puente 557.

Dr. BUNSTER
Médico Hospital San Juan de Dios. Asistencia Pública. Santa Rosa 38. Consultas, 2 a 3. Teléfono 3476.

Dr. J. BRONFMAN
Regresó de Europa. Cirugía Ginecología Venéreas, 2 a 5. Compañía 1463. Teléf. 3457. (Teléf. domicilio 3086).

Dr. BORQUEZ SILVA
Estudios Europa. Pulmón, Corazón. Estómago, intestinos. Rayos X 3-6. A. Prat 80. Teléfono 19. Matadero.

Dr. BARRENECHEA
Oculista y especialista en oídos, nariz y garganta. Estado 91. Regresó.

Dr. BISQUERT
Vías urinarias. Sífilis. Moneda 859. De 2-6. Casilla 2563. Teléfono 953.

Dr. RIFO BUSTOS
Estudios en Europa, medicina interna preferentemente corazón, estómago. Cochrane 177.

Dr. JULIO BUSTOS
Médico de ciudad de Santiago. Medicina interna, niños. Sífilis. Recoleta 707. De 2-4.

Dr. ROBERTO BALTRA G.
Medicina general. Vías urinarias, 3 y media a 6. Ahumada 11. Teléfono 170, Parque.

Dr. BRAGA CASTILLO
Rayos X. Merced 136. Teléfono 1393. Consultas de 9-10 y 1-4.

Dr. MARIANO BAHAMONDE RUIZ
Cirugía-Ginecología. Ahumada 17.— 3 a 5. Domicilio: Delicias 1230.

Dr. LEONIDAS CORONA T.
Laboratorio Clínico. Delicias 863. Frente a Estado. 3-6. Teléfono 2483.

Dr. OSCAR CIFUENTES
Regresó Europa. Medicina interna. Sífilis, 3 a 5. Moneda 1312.

Dr. ALDO CONTRUCCI
Estudios Europa. Medicina interna. Sífilis. Agustinas 1729. 2.30 a 4.30. Teléfono 3340.

LABORATORIO CLINICO
de los doctores O. Letelier G. W. Fernández B. y R. Herrera V., San Antonio 451. Casilla 2886. Teléfono 3692. Orina, sangre, jugo gástrico, leche, desgarros, etc. Cultivos autovacuna. Exámenes parasitológicos. Tumores.

Dr. CHARLIN
Profesor de enfermedades de la vista. Consultas 3-6 P. M. Compañía 3115. Teléfono 2632.

Dr. CAMPOS M.
Medicina interna. Enfermedades y desórdenes sexuales. 11-4. Compañía 2855.

Dr. RODOLFO CASTILLO S.
Oído, nariz, garganta, 2 a 5. Llamados hasta las 6. Delicias. 1164.

Dr. EDUARDO CRUZ COKE L.
Medicina interna. Merced 305. 5 a 6 y media.

Dr. CROIZET
Profesor de la Facultad de Medicina. Consultas, 1-3. Dieciocho 131.

Dr. CIENFUEGOS
Regresó de Europa. Enfermedades de niños. Huérfanos 634. 1-3.

Dra. JULIA CLAVERIA
Medicina general. Niños, tratamiento del asma. Consultas: 1-3. Castro 107.

Dr. LEON CHONCHOL
Medicina general. Rayos X. Sífilis, piel, venéreas. Consultas: 2-5. San Antonio 40.

Dr. CASTAÑEDA IGLESIAS
Ex-médico residente Hospital Niños. Trasladóse Compañía 1839. Teléfono 254. De 1.30 a 3.30.

Dra. JUANA DIAZ MUÑOZ
Especialista enfermedades señoras y niños. 4-6. Delicias 858. Teléfono 1715.

Dr. E. DAVILA H.
Estudios Europa. Medicina interna. Laboratorio, de 5 a 7. Castro 31.

Dr. RODRIGO DONOSO GAETE
Medicina interna. Lunes, Miércoles y Viernes, 3 a 5. Santo Domingo 1477. Teléfono 256.

Dr. DODDS
Cirugía, huesos, injertos óseos, cirugía cráneo-cerebral, de la médula y nervios. Estudios EE. UU., Europa. 21 de Mayo 578. 3-5.

Dr. RICARDO DONOSO
Enfermedades del corazón y pulmón. Regresó de Europa. 2.30 a 4.30. Agustinas 619.

Dr. CARLOS DOREN N.
Enfermedades de señoras. Cirugía. Monjitas 536. Teléfono 2571. Consultas: de 1 a 4.

Dr. DIAZ VELASCO
Medicina interna. Niños, sífilis. 2 a 4. Vergara 474. Teléfono 236.

Dr. DIMITSTEIN
Agustinas 1308, esquina Teatinos. Rayos X. Medicina general, especialmente corazón, pulmón, estómago o hígado, 1-4. Teléfono 3848.

IGNACIO DIAZ MUÑOZ S.
Medicina general. Vías urinarias. Hora: 2.30 a 5.30. Bandera 574. Teléfono 2424.

Dr. GEORGES DAUBAS
Consultas: 2-3.30. Amunátegui 86. Teléfono Inglés 3679.

Dr. ESPINA
Rayos X. Medicina interna. Estudios Europa. Delicias 1229, esquina Gálvez. Teléfono 2102. De 1.30 a 4.

Dr. FUENZALIDA CORREA
Profesor extraordinario. Enfermeda- 662. De 1-3.

Dr. FUENZALIDA BRAVO
Profesor etxraordinario. Enfermedades de niños. Merced 560. Teléfono 721. 2-4.

Dr. FONTECILLA
Estudios en Europa; afecciones pulmonares y nerviosas. Rayos X. Delicias 1626.

Dr. ARISTIDES GONZALEZ C.
Profesor extraordinario. Obstetricia, enfermedades señoras. 1-2. Casilla 1551. Teléfono 2739. Agustinas 629.

Dr. ENRIQUE GONZALEZ H.
Estudios Europa, especialmente estómago, intestinos, hígado, diabetes, obesidad, reumatismo. Ejército 644. De 1-3.30.

Dr. Carlos Garcés Baeza
Delicias 1276. Teléf. 3747
Exámenes químicos, bacteriológicos. Reacción Wasermann. Rayos X. Medicina interna. 1 a 5.

Dr. GREENE
Estudios Europa. Cirugía y ginecología. San Martín 509, esquina Catedral. 2-4. Teléfono 2380.

Dr. FELIX CROHNERT B.
ENFERMEDADES DE LA PIEL
Sífilis y Venéreas
Luz Ultra-violeta.— Radioterapia, de 2 a 6. Castro 238.

DOCTOR GIANELLI
ESTUDIOS EUROPA
SIFILIS PIEL VIAS URINARIAS
21 de MAYO 562
CONSULTA de 2 a 6

Dr. GARCIA COLLAO
Estudios Europa. Ojos, nariz, garganta y oídos. San Antonio 148. 4-6.

Dr. ROBERTO JARAMILLO
Ejército, 707. Teléfono 142, Parque.

GONORREA E IMPOTENCIA
Debilidad vital y gonorrea con sus afecciones, prostatitis, supuraciones, por más crónicas que sean, curan en pocos días, garantidas. Sistema nuevo Dr. Winkelmann, 2 a 5. Alameda 880. De 2-5.

Dr. GUSTAVO GIRON L.
Cirugía y ginecología. Brasil 32. Teléfono 3126. De 2 a 3.

A. ICAZA BARROS
Médico cirujano
Santo Domingo 739. Teléfono 2809.

Dr. ALEJANDRO INFANTE
Enfermedades niños. Médico Hospital de Niños San Luis. Consultas: 2-5. Delicias 253.

Dr. AGUSTIN INOSTROZA
Cirugía general, especialmente de niños. Sífilis. 4-6. Puente 583.

Dr. A. KORNER ANDWANTER
Estudios en Estados Unidos. Cirugía, ortopedia. Consultas: 2-4. Santo Domingo 623.

INSTITUTO RADIOLOGICO
Radioscopía, radiografía, radioterapia, aplicaciones radium.

Dr. ADOLFO KAPLAN
Estudios Estados Unidos y Europa, Compañía 1429.

Dr. H. LEA PLAZA
Estudios en Europa. Compañía 2105. De 2-5. Teléfono 3880.

Dr. TEODORO LEIBLE
Enfermedades norviosas. Medicina interna. Rayos X. Lunes, Miércoles, Viernes. 5-7. Martes, Jueves, Sábado, 2-4. Olivos 794.

Dr. LABRA LETELIER
Nariz, garganta y oídos. Consultas: de 2-5. Compañía 1361.

Dr. LOIS
San Pablo 1236. Medicina general. Vías urinarias. Sífilis. De 1 a 4.

Dr. LAVAL
Medicina interna. Amunátegui 31. De 1-2. Domicilio: Cochrane 340.

Dr. ARMANDO LEON I.
Cirujano
Compañía 1909 Martes, Jueves, Sábado 1-3. Teléfono 3846.

Dra. CORA MAYERS
Estudios Europa. Enfermedades niños y ginecología. Ahumada 49. De 4-6 Teléfono 711.

Dr. MUJICA BARBE
Medicina interna. Ginecología, Sífilis. 4 1|2-6. República 147. Teléfono 50.

Dr. MORALES BELTRAMI
Medicina general. Especialmente niños. Catedral 2257. De 1-3.

Dr. MORALES VILLABLANCA
Piel, sífilis, venéreas. De 3 a 6. Galería Alessandri 24.

Dr. JUAN MONTENEGRO M.
Enfermedades de niños. Compañía 1770. Teléfono 2120.

Prof. B. MUÑOZ PAL
Cirugía general. Deiciocho 250. De 2 a 4.

Dr. MALBRAN
Enfermedades mentales y nerviosas. De 2 a 6. San Antonio 584.

Dr. MEZA OLVA
Estudios Europa. Medicina interna. Sífilis. 4 a 6. Dieciocho 268. Teléfono 1769. Domicilio: Mackenna 955. Teléfono 9. Santa Elena.

Dr. MOUAT S.
Ginecología, partos, ex-jefe clínica ginecológica Dr. Korner. Brasil 25. De 1 a 4.

MANUEL MORENO
Medicina general. Particularmente pulmón, estómago, intestinos. Tratamiento especial tuberculosis pulmonar. Estudios Europa. San Francisco 155. 2.30 a 4.30.

Dr. MUJICA
Profesor enfermedades vista, ojos artificiales. Consultas: 10 a 12 y 1.30 a 3. Recoleta 868.

Dr. JUAN MARIN
Consultas: Amunátegui 85, de 4.30 a 6.30. Teléfono 3477. Domicilio: Monjitas 559. Teléfono 3818.

Dr. ITALO MARTINI
Ojos, oídos, nariz y garganta. Ausente en Europa.

Dr. MUJICA
Hospital Niños. Santo Domingo 320. Teléfono 2415. Consultas: 1 a 4.

Dra. MAGDALENA NEIRA
Medicina general, señoras y niños. 2-4. Delicias 145.

Dr. NUÑEZ ZAMORA
Martes, Jueves, Sábado, 2-5. Matucana 239. Teléfono 291, Estación. Alameda 880.

Dr. ORREGO PUELMA
Médico Hospital San Juan de Dios. De 1.30 a 3.30. Agustinas 1314. Teléfono 1217.

Dr. LUIS OPAZO F.
Jefe Policlínica Niños Profesor Sanhueza. Compañía 3007. De 1-3.30.

Dr. OHLERICH
Medicina interna, enfermedades de niños. Teléfono 332. Catedral 1488.

GUILLERMO PUELMA
Médico cirujano. 171 Avenida Vicuña M. Teléfono 431. De 1-3.

Dr. MARCIAL PARADA
Oídos, nariz, garganta. De 3 a 5. Santo Domingo 831. Teléfono 1859.

Dr. DAVID PULIDO I.
Enfermedades niños. Santo Domingo 1790. Teléfono 2152. De 1 a 4.

Dr. RICARDO PERALTA G.
Cirugía general, especialmente de niños. Compañía 1606.

Dr. OSCAR PERALTA
Delicias 1276. De 1.30 a 2.30. A. Prat 671. De 3-4.30. Teléfono 194, Matadero.

DOCTOR PRUNES
Estudios Europa, jefe Clínica. Piel, Sífilis, Venéreas. Merced 490. Casilla 2894.

Dr. PANTOJA
Corazón, pulmón, estómago, sífilis. 2-4. 7-8. Teléfono 574. Santo Domingo 1036.

DR. A. CUSTODIO POBLETE
Medicina interna y niños. Recoleta 65. De 2-5.

Dr. ALBERTO PANATT
Médico jefe Policlínico Prof. García Guerrero. Medicina general. Rayos X. 1.30 a 4. Teléfono 1211. Huérfanos 1819.

Dr. JULIO PAREDES F.
Especialmente enfermedades señoras. Ginecología y cirugía abdominal. 2 a 4. Amunátegui 33.

Dr. QUIROGA
Enfermedades nerviosas y mentales. Puente 583. Consultas: de 2 a 5.

Dr. NACIANCENO ROMERO
Laboratorio, Puente 583. (De 5 a 7.) Casilla 3871.

Dr. ALBERTO RAHAUSEN J.
Carmen 47. De 4-6. Tel. 3022. Riquelme 47. De 1-4. Tel. 1642.

Dr. JOEL RODRIGUEZ P.
Estudios Europa. Medicina interna. Especialmente estómago, intestinos. Rayos X. De 2-4. Amunátegui 539. Teléfono 2810.

Dr. EDUARDO DE RAMON
Cirugía. Enfermedades señoras. De 1 a 3. Agustinas 1606. Teléfono 3623. Ausente en Europa.

Dr. ROBERT DE LA MAHOTIERE
Estudios París, Berlín. Médico Hospital San Juan de Dios. Especialista enfermedades corazón. Electrocardiografía. Rayos X. (Ortodiagrafía). Poligrafía. Compañía 1973. De 3.30 a 5. Casilla 3343.

Dr. SANCHEZ DEL POZO
Medicina interna. De 2 a 4. Monjitas 559. Teléfono 3828.

INSTITUTO SANITAS
Agustinas 1955.— Teléf. 2433
Laboratorio. Autovacunas. Rayos X. Radioterapia profunda. Luz ultra-violeta. Aplicaciones eléctricas, inhalatorio de Radium Baños de ácido carbónico. Diatermia.

Dr. SCROGGIE
Especialidad enfermedades de niños. Jefe de Clínica de Niños. Universidad de Chile. Consultas: de 2.30 a 5 P. M. Matucana 303.

Dr. MARCOS A. SEPULVEDA R.
Laboratorio, Bandera 736. Teléfono 233. Exámenes completos sangre, orina, esputos, etc. Cultivos, autovacunas. Abierto a toda hora.

Dr. SUAREZ ALVAREZ
Oculista. Jefe Clínica Oftalmología. 1-3. Santo Domingo 1852. Regresó.

DOCTOR CRISTOBAL SAENZ
Estudios en Europa. Afecciones médico-quirúrgicas del abdomen, especialmente estómago. Sífilis. Rayos X. 2 a 4. Agustinas 1889. Teléfono 2098.

PROFESOR Dr. SOTO PARADA
Laboratorio Clínico. Moneda 1035. De 3 a 6.

GABINETE DE MECANOTERAPIA
Instituto Superior de Educación Física. Morandé 750. El Gabinete estará a cargo del doctor
H. SIEVERS
Consultas: Martes, Jueves y Sábado, de 4 5. Obesidad (tratamiento gratuito).

Dr. STOLTING
Oculista. Médico recibido Alemania y Chile. Compañía 1392. De 3 a 5.

Dr. HELLMUTH SIEVERS W.
Médico-Cirujano. Domicilio: Molina 632. San Antonio 275. 2 a 3.30.

Dr. DEL RIO GUNDIAN
Medicina interna. De 2 a 4. Trasladóse A. Prat 366.

Dr. C. TAPIA FERNANDEZ
Maestranza 1106. Consultas: de 2 a 3.30.

Dr. TORRES TORRES
Jefe Clínica, Prof. Korner. Enfermedades señoras y cirugía. Catedral 1249. De 2 a 5.

Dr. VEGA MACHER
Exclusivamente pulmón. Nataniel 109. 2-3.30. Lunes, Miércoles y Viernes.

DOCTOR VILLAGRA
Estudios en Europa
Unicamente pulmón. Consultas: 2 a 6. Dieciocho 437-A, Teléfono 134, Parque.

Dr. RAUL VENTURA JUNCA
Médico Hospital Salvador. Medicina interna, corazón y sangre. 4.30 a 6, Monjitas 559. Teléfono 3828.

Dr. JAIME VIDAL
Ex-Director Sanatorio San José, enfermos pulmón. Puente 557, de 3 a 6.

Dr. G. F. VIDAL S.
Consultas: 4 a 6. Delicias 2646. Teléfono 245, Estación.

PROFESOR VARGAS SALCEDO
Cirujano. Martes, Jueves y Sábado. 2 a 5. Teatinos 354. Teléfono 1060.

Dr. VICUÑA HERBOSO
Jefe clínica servicio prof. García Guerrero. Hospital San Vicente, Medicina interna. Especialmente enfermedades del corazón. Martes, Jueves, Sábado, 2.30 a 4.30. Almirante Barroso 270. Teléfono 1063.

Dr. YAÑEZ G.
Regresó de Europa. Piel, Sífilis, Venéreas. Delicias 365.

Dr. WAUGH ALDUNATE
606-914. Estudios en Europa. Medicina interna. Venéreas. Sífilis, Reacción Wassermann. 2-4.30. Compañía 1853.

Dr. MAURICIO WEINSTEIN
Piel, Sífilis, blenorragia y venéreas. Radioterapia y luz ultravioleta. Especialidad en Europa. Agustinas 1357. De 2 a 5.

Dr. WIREN
Oídos, nariz, garganta. Compañía 1606. De 2 a 3.

DENTISTAS

VIRGILIO ACUÑA M.
Cirujano-Dentista. Ayudante Clínica Operatoria Escuela Dental. Trasladóse. Catedral 2619.

Dr. RUBEN BUSTOS
Seguirá atendiendo su clientela el doctor A. de la Fuente. Larga práctica con el doctor Valenzuela Basterrica. Catedral 1280.

GRAN CLINICA DENTAL JUAN
Ferrari Castellari y M. Valdivieso Morales. Cirujanos dentistas. Precios módicos. Tratamiento moderno. San Antonio 830.

Dr. CERDA LOPEZ
Atiende en la clínica doctor Valenzuela Basterrica. Riquelme 47. 3 a 4.

Dr. GALLARD
Cirujano-Dentista
delphia. Consult
turnas. Echaurren

Dr. CLODOMIR
San Antonio
Horas: 9-11 y

PEDRO
Estudios Estados
Precios antiguos.

MUÑOZ
Extracciones sin
puentes, placas,
dos. San Diego

FORTUNAT
Especialmente
nas, extracciones.

RAFAEL
Dentista. San An
1494.

CLINICA
Doctor Valenz
Atendida por
tro dentistas
me 47. Teléfono

Dr. SAL
Solamente 1 a 3.

DOCTOR ROGAT

VETERIN

SCHMIDT
Enfermedades
Llamados domic
457. Teléfono

ARQUIT

EDUARD
Construcciones,
reparaciones.
ciento. Planos y
fanos 1253.

MATR

SARA OSORIO
Matrona. Pensio
partos y curacio
tencia a domicil

PENSIONADO
Mercedes Rojas
go 930. Recibo
nes internas.

CLINICA
Mercedes Darrig
ciones, inyeccio
res especialistas.

MATRON
Recibo pensionis
cilio. Inyeccione

Mme. E.
Matrona frances
nida Matta 71,
kenna y Santa

CLINICA PRIVA
Señora Reyes,
ta. Establecimie
dido por dos
Recibo enferma
país. Partos.
Consultas grati

ANA G. VAS
Partos. Recibo
chrane 985.

"MATERNIDAD
Atendida por
titulados. Partos
nes internas,
dicinales. Recibo
sultas gratis.

CARMELA
Partos. Asisten
bo enfermas,

PENSIONADO
Recibo enferm
días. Asistenci
$ 50. Turno
57.

VAR

MASAJE Dr.
Especialista
en Tokio.
res, reumatis
estitiques.
3 a 4.

CRONICAS BRITANICAS

por TOMAS DE LA BARRA

LOS RAYOS X EN EL COMERCIO

na propaganda de Chile en el extranjero.— Muerte de un gran pintor.— Reliquias de María Estuardo.— Una fiesta de arte en Glagow.— Anécdota sobre Sarah Bernhardt

SGOW, Mayo 29 de 1923.
a ahora todo el mundo co-
l inmenso beneficio que ha
do a la humanidad doliente
icación de los Rayos X en
licina.
resulta hoy que los Rayos
en también gran aplicación
ial: los joyeros . los están
do con gran éxito para dis-
las piedras preciosas ver-
s de las falsas; y los anti-
s para conocer si son autén-
s pinturas y objetos de arte
e atribuyen a los grandes
os, o si se trata de una sim-
stificación. Mediante la apli-
de los Rayos X se pueden
as alteraciones más insigni-
que ha sufrido una obra
.
traficantes de perlas los es-
licando a las conchas de las
y sin necesidad de abrir és-
eden saber si hay o nó per-
e extraer.
as maquinarias e instru-
complicados y de precisión
minan ahora con los Rayos
conocer cualquier defecto
esidad de proceder a desar-
n mecanismo difícil, labor
cada y demorosa.
fabricantes de calzado y ar-
de goma (neumáticos, etc.)
n los aplican en el examen
del ajustamiento del cau-
las suelas.
da día se descubren nuevas
iones de los Rayos X que
s industriales y comercian-
eden aprovechar, si ello les
a.

—

el último correo de Chile ha
un folletito muy simpáti-
nanual, titulado "Una corta
a de Chile" e información general, debido a la pluma del señor Luis E. Feliú Hurtado, quien, según entiendo, es hoy empleado del Ministerio de Relaciones Exteriores.

Se conoce que el señor Feliú comprende bien al público de habla inglesa, pues, en un folleto minúsculo de 51 páginas, que puede echarse al bolsillo sin incomodidad y leerlo en los minutos ociosos del tranvía, ha condensado más historia y mayores datos interesantes que muchos otros escritores ampulosos en libros de mucho volumen.

El autor ha comenzado por tener el tino de escribir en inglés, pues, sabe que los británicos no comprenden ni quieren comprender otro idioma que el suyo, y de encabezar su folleto con la más interesante declaración del Embajador James Brice:

"Chile es, de todos los países latino-americanos, el que mejor corresponde a las ideas que de un Estado constitucional tienen los europeos y norteamericanos."

En las 46 primeras páginas, se abarca un resumen histórico interesante del descubrimiento, conquista e independencia de Chile y su historia hasta nuestros días. Las cuatro y media páginas restantes, están llenas de datos geográficos, estadísticos, políticos, etc., y da cuenta del desarrollo de la agricultura, minería, industrias fabriles, comercio, finanzas, educación, comunicaciones, defensa, etc.

Es lo que se llama una publicación útil, que vale más que el envío de cinco Ministros diplomáticos a todo costo, como solemos decir por allá.

Esta es la clase de propaganda que necesitamos: hacernos valer por lo que somos, ponernos al alcance de todas las inteligencias por medio de folletos de esta clase, concisos y claros, escritos en el idioma del país. Y si a este folleto se le agregaran vistas de nuestras hermosas regiones australes y de algunas de nuestras fábricas más importantes y de nuestras salitreras, la obra habría sido más completa.

Yo he abogado también por las conferencias ilustradas con proyecciones luminosas, conferencias que podrían encomendarse a funcionares capaces y que después podrían ser repetidas en todos los lugares donde Chile tenga representantes.

Pero la falta de fondos fiscales no ha permitido hasta ahora hacer obra tan interesante, que no costaría mucho dinero, pues bastaría hacer imprimir vistas fijas, fáciles de colocar en cualquier linterna, vistas que podrían enviarse a los consulados generales de Gran Bretaña, Francia, Alemania, España y Estados Unidos, y de allí circularon por donde fuera necesario.

La presentación de fotografías reales en la pantalla habla más alto y más claro que una conferencia magnificamente preparada.

—

A los noventa y dos años de edad acaba de morir uno de los más grandes pintores británicos contemporáneos, B. W. Leader, quien durante sesenta y nueve años no dejó de concurrir una sola vez a las exposiciones de cuadros, maravillando con sus paisajes admirables, llenos de vida y color, completos hasta en sus detalles más mínimos.

Con excepción de Graham, ningún pintor fué más popular en Gran Bretaña; y el secreto de su gran éxito consistió en que los paisajes que pintaba Leader eran los más familiares y favoritos de los británicos, vistos por el pintor con los mismos ojos que los de su público: son paisajes típicamente británicos, casas de campo tranquilas, rodeadas de árboles, muchas veces a la orilla del agua, con la inevitable torre de la iglesia lejana, a la puesta del sol. En sus cuadros se admira la Naturaleza tal como es aquí, serena, llena de majestad, sin complimaciones enfermizas, con precisión en los detalles y consciente seguridad en el dibujo.

Aún cuando su producción fué muy copiosa, algunos de sus cuadros han sido pagados con toda magnanimidad: uno de ellos fué vendido antes de la guerra, en 1913, en la suma de ocho mil ciento noventa libras, o sean, más de trescientos mil pesos nuestros.

Muere Leader casi centenario, rodeado de la admiración y el cariño que siempre tributaron sus compatriotas al talento y a la reputación bravamente conquistada con el esfuerzo propio.

—

Acaban de rematarse en Londres algunas interesantes reliquias de María Estuardo, la popular Reina de Escocia, sacrificada inhumanamente por su prima Isabel, Reina de Inglaterra.

Todas estas reliquias, gracias a una patriótica suscrición popular, a la que concurrió generosamente casi toda la familia real, irán a enriquecer los Museos públicos escoceses, con excepción de algunas joyas valiosas que compraron algunos norteamericanos enriquecidos y por las cuales pagaron sumas considerables. Entre éstas, figuró una de rubíes, perlas y brillantes, obsequiada a María Estuardo por el Delfín de Francia, con motivo de su primer matrimonio.

Casi todas estas reliquias fueron obsequiadas por la infortunada Reina a una de sus damas de honor, Gillies Mombray, momentos antes de subir al cadalso, en la torre de Londres.

No se ha determinado aún la destinación de las reliquias compradas con el valor de la suscrición; pero la idea más general es una ya acariciada desde antiguo por los escoceses: la de destinar exclusivamente el famoso Castillo de Edinburgo a guardar todo lo que se relaciona con la más popular de las reinas del país de las tierras altas.

—

He asistido a una fiesta muy simpática en la Escuela de Bellas Artes de Glasgow, presidida por Lady Elopeth Campbell, que me ha dejado una honda impresión.

Comenzando por la protagonista, que presentó los premios, debo decir que es una hermosa mujer, de la más rancia nobleza de Escocia, Condado de Argyll. Estaba vestida de amazona, en traje de terciopelo gris. Parecía copia de uno de esos lienzos del siglo XVII, que acababa de abandonar su antiguo marco en uno de esos castillos señoriales tan característicos de Escocia.

Lady Campbell es una mujer que puede darse el lujo de vestirse como su tatarabuela, y a la cual el sastre no puede dictar las tiránicas arbitrariedades de la moda: ella está muy por encima de tales trivialidades y hace muy bien al hacer revivir los hermosos trajes de otra época más romántica y ensoñadora.

La nota más simpática y más tierna de la fiesta fué la ovación que los propios artistas hicieron al compañero que obtuvo la gran medalla, la más alta recompensa otorgada anualmente por la Escuela. Lo pasearon en andas por todo el salón de honor, en medio de un bullicio indescriptible. Indudablemente, entre la muchachada estudiantil, puede haber emulación a veces, pero nunca envidia: los celos de artistas se desarrollan más tarde, cuando los desengaños empiezan a envenenar el corazón.

—

Aquí, como en todas partes, ha causado profunda emoción la muerte de la gran Sarah, la artista francesa que mayor tiempo sobrevivió a su gloria, y sobre la cual se cuentan las anécdotas más interesantes y curiosas.

En Gran Bretaña se la recuerda con cariñosa y grande admiración; y hoy, que la gran artista reposa para siempre encerrada en un cajón de palo de rosa, rodeada de flores, de muchas flores, como fué siempre su deseo, han revivido los detalles más salientes de su vida azarosa.

Londres fué el escenarrio de uno de los más grandes amores de su vida bohemia.

Sarah Bernhardt, hija de judía, nacida en Amsterdam, e hija, — según se asegura, — del Duque de Morny, medio hermano de Napoleón III y Rey de la Moda en el París de su época, — despertó grandes pasiones entre los grandes literatos, artistas y hombres más descollantes de las sociedades europeas. Pero su más grande amor vive aún en Londres, ocupando todavía una gran situación social.

Aquí se recuerda que Sarah fué contratada para representar **La Dama de las Camelias**, en 1884, esto es, hace cerca de cuarenta años, en **Winter Gardens**, Blackpool, y en aquella gran solemnidad, el inmenso hall estaba de bote a bote. El diálogo de la primera escena pudo ser oído sólo por los ocupantes de las primeras filas de espectadores; los demás no alcanzaban a oír su voz cálida y melodiosa. La gran artista, que no conocía el local donde iba a actuar, se quedó atónita al ver el escenario sin alfombra, casi desnudo, y al contemplar aquel hall inmenso sin condiciones de acústica y completamente abierto. Por unos cuantos segundos después de levantada la cortina, se quedó en suspenso, pensando si valía la pena abrir siquiera la boca en aquel local imposible; pero venciendo su repugnancia, comenzó el diálogo sin otro resultado que formarse la más profunda convicción de que su voz melodiosa, sobre la cual tanto se había dicho y escrito, se perdía completamente en aquella sala. Inmediatamente abandonó el escenario y se negó a seguir la representación.

Los empresarios, desesperados ante la perspectiva de tener que devolver todas las entradas, trataron en vano de convencerla que debería seguir la representación, asegurándole que el público se contentaba con mirarla en escena, ya que no todos podían oírla.

—Yo soy una artista y no una muñeca para ser exhibida, — respondió la divina Sarah, y abandonó definitivamente **Winter Gardens**.

T. B. F.

**nteras, en el fomento de la
nidad...**
transcurrido cuatro años y
de paz, pero en todas par-
edan las huellas de las rui-
orales, del envenenamiento
ual. La vida no toma toda-
camino normal y el tráfico
las naciones no se restable-
avía para seguir el curso
leyes del progreso. Existe,
rto, una paz de hecho, pero
biente está todavía cargado
s miasmas de la guerra, con
r a la pólvora, con los sen-
tos de desconfianza y de
Alguien ha dicho: las trin-
han sido cegadas y las
radas destruídas, pero in-
tropiezos, más difíciles de
ir, se oponen al restable-
to de las relaciones econó-
entre los pueblos, y levan-
tre los estados, muros más
ctos y elevados, que aqué-
ue un día separaron a la
legendaria del resto del
civilizado.
no obstante, la Europa en-
s un solo organismo eco-
o que no puede recibir una
mortal en una de sus par-
n que las demás se expon-
l peligro de las consecuen-
Los actuales países no pue-
ivir en un estado perma-
de lucha, con sus fronteras
las al trabajo de sus veci-
con sus poblaciones alimen-
por los sentimientos de odio
venganza. Es una tendencia
al de la humanidad la de
char las fronteras de sus
ismos económicos: los Esta-
nidos, la Alemania, la anti-
Austria-Hungría, alcanzaron
adó notable de progreso y
enestar económico mediante
operación solidaria de todas
rtes, y marcharían a una
cierta, matemática, fatal, el
ue las fronteras económicas
ran un país independiente
da una de sus partes. Sur-
ica misma tendrá un día que
económicamente para pros-
y hacer la felicidad de sus
dores. Así se satisfacen las
as de los principios econó-
que parecen opuestos, de la
ción y del libre cambio; y se
mo puede darse cumplimien-
ativo a dos ideales científi-
ue parecen destinados a
atirse perennemente.
o esto se olvida, todos los
s propósitos y las intencio-
ntas de paz, de justicia y de
nidad permanecen ahogadas
os venenos producidos en
años de cruel lucha fratri-

día se necesita trabajar en
hay que reponer las riquezas
ulables que la guerra des-
es menester volver a acu-
los capitales necesarios pa-
e los hombres de ciencia
ran sus experimentos, sin te-
l porvenir, para que los ar-
puedan vender y crear obras
adas al regocijo, del es-
humano, para que los
triales puedan fabricar, y los
rciantes puedan vender los
los inventados para hacer la
más agradable, más cómoda,
llevadera. Hay que trabajar y
mizar para que unos puedan
arse a producir y los otros a
rir lo que cada uno necesi-
ra satisfacer sus necesidades
les y materiales. Es necesa-
provechar íntegra e intensa-
e la capacidad creadora del
humano si se quiere volver a
nquilidad del espíritu y a la
alidad de una vida de cul-
que sea digna de vivirse.
ro, para que el hombre tra-
tranquilo y pueda economi-
parte de su trabajo, es me-
r crearle un ambiente de paz,
anquilidad, de seguridad, que
muy distante de ser el actual
se respira en la Europa de
día: desconfianzas, egoísmos
onales exagerados, inestabili-
para las industrias y para el
rcio, profundas divisiones so-
s, odios crecientes de raza y
clase de distanciamientos y
ldades entre pueblos, cuyos
eses más vitales deberían [illegible]
r la más estrecha solidaridad
operación.
s síntomas de esta enfer-
ad que aqueja a la Europa, se
nden a todos los demás paí-
del mundo, pues, esta solida-
d de intereses continentales
viesa las fronteras y forma
mundo entero un solo orga-
o económico.

R. V.

TEMAS DE LA VIDA ARGENTINA

por LUIS MARIA ALVAREZ

NO SIEMPRE NOS DENIGRAN EN EL EXTERIOR

Joaquín Edwards Bello, sincero amigo de la Argentina, la presenta con sus defectos y sus virtudes.— La temporada lírica del Colón y el estreno de "Raquela".— Los que se van: Juan Agustín García, escritor que intentó llevar cultura al teatro....—

BUENOS AIRES, Julio de 1923.

Ya está en Chile Joaquín Edwards Bello y no cesa de elogiar a la Argentina. El hecho es asaz significativo. No estamos acostumbrados a la nota encomiástica los argentinos. Nos visitan extranjeros ilustres, nos halagan el oído durante su estada; pero se alejan del país y... ¡cuán fácilmente varían sus pareceres!... Sí. Hay que decirlo. Nuestro progreso molesta a buena parte de extranjeros. Y molesta más a aquellos vecinos envidiosos... Nada de particular tiene, pues, para nosotros que se propalen ridículos reparos a las diversas manifestaciones de la evolución nacional. Desde Blasco Ibáñez hasta Jacinto Benavente han echado lodo sobre los hombres y las cosas de la Argentina, más o menos abiertamente, con mayor o menor prejuicio malevolente, una multitud de escritores, de hombres públicos. De ahí que nos extrañe la sincera admiración de este chileno ilustre que es Joaquín Edwards Bello. Cuando se acostumbra el oído a la mentira, ¡suena tan grata, tan original, tan sonoramente, la luminosa verdad!.... El, el peregrino bohemio, que en su viaje último dejó tras de sí una estela de gratitudes, de simpatías y... de doloridos corazones femeninos, dice ahora en Chile cómo somos y cómo pensamos. Lo expresa con esa franqueza. Lo expresa con esa dignidad y con esa altura de conceptos que son patrimonio de los bien nacidos. Y sin extremar el ditirambo, nos hace justicia. Sabe que miramos hacia el Atica inmortal; no olvida a Ingenieros, a Lugones, y ve, flotando sobre la Buenos Aires pintoresca y bella, como una sombra de la Grecia heroica...

Mucho placen al espíritu argentino estas emotivas y exactas notas arrancadas por Edwards Bello a su lira en nuestro loor. Se comentan en la metrópoli argentina sus medidos artículos, donde nada sobra, donde nada falta. Y al pensar que Joaquín Edwards Bello no ha llevado de Buenos Aires ni un consulado, ni una gratificación oficial, cual llevaron muchos de los panegeristas de la Argentina en el exterior, el corazón se retempla y el agradecimiento por su obra es más grande. Es fraternal...

—

La temporada lírica del Teatro Colón va de mal en peor. La calidad artísitca de los espectáculos es... como siempre: regular... Lo que falta es público. Noche ha habido que la sala era una ridícula competencia del Sahara... El fenómeno tiene su explicación. No hay plata para gastarla en espectáculos caros. La crisis ganadera—las vacas valen once pesos argentinos—repercute, en gran parte, en el teatro. Y, como si esta circunstancia no fuera valedera, hay muchos, demasiados espectáculos en la metrópoli. Lo cierto es, en suma, que la temporada del Colón fracasa por falta de público. El negoción que fué otra la lírica oficial, se ha transformado ahora en uno de los más grandes descalabros financieros.

De acuerdo con las cláusulas del contrato, la empresa acaba de hacer estrenar en nuestro Teatro Municipal una ópera argentina: "Raqelá", letra del señor Víctor Mercante, música del maestro Felipe Boero. El público recibió la obra con entusiasmo, la aplaudió muchísimo. ¿Qué es "Raquela"? Es sólo un feliz intento. Nada más. La partitura del señor Boero promete mucho. El libro, por el contrario, no promete nada. Es de una trivialidad lamentable. "Raquela", lo acaba de decir un crítico irónico, pero no exento de perspicacia y juicio, es un buen ensayo de música nacional, hecho por un músico que se ve, conoce el "metier". Cuando tenga más experiencia y elija mejor libreto, puede hacer algo digno del Colón y de traspasar las fronteras. Porque hasta ahora estamos haciendo la ópera para la familia: unas travesuritas representadas entre amigos, contando ante todo con la simpatía y la benevolencia de todos... Y cabe agregarse, si algo hay digno de encomio en "Raquela" es el sentimiento nacionalista manifestado en casi toda la música por su autor. La ópera argentina, que formará un estilo nacional, tendrá que nutrirse en los sabrosos panales del cancionero popular. Felipe Boero fué, buscó y encontró en esas frescas tonadas de lo que canta el pueblo, más de un motivo juguetón y emotivo. De ahí que "Raquela", no obstante las fallas anotadas, constituya, como hemos dicho, un feliz intento en la escena lírica nacional.

—

Una baja sensible acaba de anotarse en la literatura argentina. Ha muerto don Juan Agustín García. La figura de Juan Agustín García no es desconocida en Chile. Sus prestigios de hombre intelectual eran apreciados por cuantas personas siguen de cerca el desarrollo de la literatura nuestra. Era don Juan Agustín García un pulcro escritor: educador, ilustró la cátedra de las facultades de Derecho y de Filosofía y Letras; moralista, revelóse en las columnas de "La Prensa", primero con sus artículos de psicología política y más tarde con sus porfiles de edificantes vidas de argentinos ilustres y con sus crónicas de costumbres contemporáneas (acertados estudios de las características de la época); autor teatral, hizo obra sana, no contaminada con lo subalterno y lo mediocre, defectos entronizados en el teatro argentino.

De las múltiples facetas de su cultura, más apreciamos nosotros su labor de comediógrafo. ¿Que el teatro le fué adverso? Es cierto. Pero ¡cuántos hombres inteligentes han fracasado en las tablas y han triunfado en el libro!... (Vamos a repetirlo aquí, después de haberlo dicho en otra nota necrológica acerca del escritor amigo) . El teatro le fué adverso a Juan Agustín García — como le fuera a Balzac — porque llevó a él un elemento raro, nada adocenado. Llevó cultura... Y llevar cultura, inteligencia, al teatro nuestro es, salvando las apariencias, como dar margaritas a los chanchos... Ese don, su inteligencia, alejó a Juan Agustín García de los dominios de Talía. En otro ambiente de gustos menos estragados, las obras del distinguido escritor porteño, habrían sido motivos de grandes triunfos. Pero aquí, en Buenos Aires, sólo interesaron a un núcleo de entendidos. Y como estos forman esa enorme masa de público, las piezas de Juan Agustín García bajaron pronto de los carteles. Mientras tanto, como fiel expresión de las predilecciones populares, sainetes sin sintaxis, sin méritos, pasaban de las doscientas representaciones consecutivas...

Es lamentable reconocer estas amargas verdades. Duele comprobar tales injusticias. Y duele, sobre, todo, en la hora de la muerte de escritores como Juan Agustín García, que por la sana tendencia de sus obras, fueron los llamados a levantar el bajo nivel del teatro autónomo. Una de las comedias de García, estrenada en la capital, "El mundo de los snobs", evidenció cuán positivas eran las cualidades de este escritor y cuán ejemplar era su producción escénica. Sus comedias serían cursis en algunos pasajes, pesadas en otros, pero tenían un mérito excepcional: estaban escritas en castellano... ¡Quizá por eso no llegaron a estrenarse muchas de ellas!...

En fin... ¡paciencia!... La crítica, ha dicho Ricardo Sáenz Hayes al despedir los restos de García, en nombre de sus camaradas de "La Prensa", le hará justicia. Fué un escritor hondo y delicado, y ennobleció, con su inteligencia y distinción, la condición del hombre de letras. Fué un ejemplo de bondad y de supremo desinterés". Y esta afirmación, leal, franca, consuela a los que más de una vez nos indignamos al conocer el rechazo de una comedia de García por algún empresario bruto erigido en censor de arte. En censor de "Harte", como escribe más de uno de los "mercachifles" del teatro nacional...

L. M. A.

PENSANDO EN EL PORVENIR

por ALEJANDRO SUX

INICIATIVAS PARA DESEMBROLLAR EL CAOS ECONOMICO DE EUROPA

Anticipándose a la Conferencia de Viena. — ¿Se llegará al libre cambio?

PARIS, Mayo 30 de 1923

La Unión Internacional de las Asociaciones en pro de la Sociedad de las Naciones, no circunscribe su actividad a la sola causa de la propaganda.

Es cierto que esta admirable Unión, se aplica encarnizadamente a crear en cada país un movimiento simpático en favor de la Sociedad de las Naciones, pero también es cierto que su actividad se emplea, además, en estudiar los más mínimos detalles del nuevo orden internacional.

Libre de todo compromiso oficial, como es, esta asociación de buenas voluntades, ejerce papel de animadora intelectual, junto al organismo de Génova, pues durante sus asambleas periódicas se discuten cuanta cuestión provoca la actualidad, puestas en la orden del día por comisiones competentes y especializadas, después de un trabajo preliminar tan meticuloso como concienzudo. Precisamente, la Comisión Económica, acaba de reunirse en Bale, presidida por Mr. Jean Hennessy, delegado francés, con el objeto de estudiar el grande y angustioso problema que ha planteado la guerra en este viejo continente, y que cada día parece más difícil de resolverse. Esta comisión está compuesta por especialistas, la mayoría profesores de Economía Política, y su reunión última tuvo por objeto preparar una orden del día que debe figurar entre los asuntos a discusión durante la próxima asamblea general, que tendrá lugar en Viena, en Junio próximo.

Los que forman esta Comisión Económica son: Mr. Layton, Director de la mundialmente conocida revista "L'Economist", representante de la Gran Bretaña; Mr. Van Emden, de los Países Bajos; Mr. Grratz, ex-Ministro del Exterios, de Hungría; el Doctor Gygar, de Suiza; el Sr. Giretti, de Italia; Inui, del Japón; Scie-ton-Fa, elegido como informante de China. ¿Qué mejor comisión internacional para estudiar la enfermedad económica de Europa?

Esta Comisión se ha preguntado, al sentarse frente al clásico tapete verde de las mesas diplomática, financieras y de juego: ¿Cómo se podrá desembrollar el embrollo económico de Europa? A esta pregunta general, que esconde tantta angustia, no se podía responder de manera desordenada y sin método, de modo que, de acuerdo entre todos los miembros reunidos, se resolvió formular una serie de preguntas que formasen verdadero cuestionario para que de sus múltiples respuestas se hiciese una base sólida de discusión para la próxima Asamblea de Viena.

¿Llegará esta Comisión Internacional a influenciar de modo indirecto, a causa de la seriedad de sus trabajos, a las comisiones oficiales que en el seno de la Sociedad de las Naciones estudian este asunto? ¡Ojalá! Porque es indudable, para nosotros, — ¡y no nos jactamos de ser especialistas en cuestiones de este carácter!— que gran parte, si no todo el mal que aflige al Viejo Mundo en particular y al orbe entero en general, es la exacerbación del nacionalismo económico que aísla a las naciones entre barreras aduaneras formidables y leyes proteccionistas ruinosas para el pueblo. La tendencia actual de los Estados, grandes y pequeños, los lleva a la organización de la vida económica, teniendo en cuenta el interés exclusivamente nacional, y la guerra, que debía nivelar muchas fronteras, al crear otros Estados independientes, las ha multiplicado, por el contrario, despertando junto al nacionalismo político un económico peligrosísimo para la estabilidad de la Sociedad, a causa de sus repercusiones de todo género. Los efectos de esto que dejamos apuntado, son tan patentes, que parécenos inútil insistir.

La política nueva que preconiza el buen sentido, es la que tiende a la unificación económica del mundo, pero, es indudable que tan bella idea corre peligro de ser considerada como hermosa utopía, si no se trata de realizarla poco a poco, por etapas, y aún atenuada. Por ahora, pues, la Comisión Económica de la Unión Internacional por la Sociedad de las Naciones, se reduce a preparar esa unificación atenuada entre las naciones europeas centrales y occidentales, con exclusión de Rusia, cuya estabilidad económica no ha alcanzado aún altura suficiente, y de la Gran Bretaña, la cual, con sus dominios y colonias, forma mundo aparte.

Lo que es curioso y de utilidad incontestable para los países iberoamericanos, son las medidas preconizadas en Bale por esa Comisión Económica. En París, las personalidades de las veinte Repúblicas a quienes se les sometiera el programa mínimo del **Partido de la Patria Grande**, lo hallaron exageradísimo e impracticable, lo juzgaron producto lírico de las imaginaciones tropicales, y, sin hallar argumentos sólidos para probar tales afirmaciones negativas, se atrincheraban tras de vaguedades diplomáticas que no significaban nada. Ahora bien, esa Comisión Internacional formada por eminencias especializadas, estudió en su última reunión la aplicación de medidas idénticas con fines distintos: mientras la Comisión Económica de la Unión Internacional por la Sociedad de las Naciones, trata solamente de resolver un problema puramente accidental, el **Comité Económico del Partido de la Patria Grande** mira más lejos, pues trata de dar un paso, el más sólido y eficaz tal vez, hacia esa Confederación Iberoamericana, que hasta hoy fuera sólo bello sueño de poetas y filósofos. La reunión de Bale propuso estudiar los temas siguientes:

a) Zonas aduaneras;
b) Unidad monetaria;
c) Repartición de materias primas en condiciones igualitarias;
d) Transportes y tránsitos.

Estos temas servirán para organizar una "encuesta" importante y vasta, pero desde ya se tienen algunas interesantes respuestas preliminares. Así, por ejemplo, el profesor Kiyo Sue Inui presentó una excelente Memoria sobre la libertad y el tratamiento equitativo del comercio, y termina proponiendo la creación en el seno de la Corte de Justicia Internacional, de una Cámara especial que serviría de tribunal arbitral en materia de comercio, pesca, navegación, etc. El señor Giretti, profesor de la Universidad de Milán, señala el peligro que para la paz representarían esas Ligas aduaneras de Estados limítrofes, porque pueden convertirse en instrumentos agresivos, una amenaza internacional, y propone que esas Ligas abran sus puertas para que entren las naciones que deseen, e inmediatamente desarrolla un plan de unión aduanera debido a la inciativa de Italia, y en el cual cabrían los Estados sucesores del Imperio austro-húngaro, y también los balkánicos, Grecia, Francia y Alemania, si así lo desearan. **"EL DIA QUE ESTO SE REALICE**, — dice muy bien el señor Gretti,— **LA CIVILIZACION EUROPEA PODRA ANOTAR LA FECHA, COMO UNA DE SUS MAS MEMORABLES".**

Antes de separarse, los miembros de esta Comisión, votaron y dirigieron a la Sociedad de las Naciones, el pedido siguiente:

"La Comisión Económica de la Unión Internacional por la Sociedad de las Naciones, ruega a la Sociedad de las Naciones que no se reduzca al estudio de las trabas administrativas y aduaneras.

"Le pide que haga abrir por medio de su Conferencia Económica, una discusión general sobre los beneficios del libre cambio;

"O, si ella estima que el establecimiento ddel libre cambio, todavía no es posible, que se pronuncie sobre las medidas que podrían tomarse para favorecer su extensión".

Si los Estados del Viejo Mundo se preocupan de problemas de tal trascendencia, y creen que no es un mito su realización más o menos próxima, ¿cómo los Estados del Nuevo Mundo pueden considerar las cláusulas económicas del **Programa Inmediato del Partido de la Patria Grande**, como generosa utopía? Hay que tener en cuenta que las naciones europeas están divididas no solamente por fronteras políticas, sino también raciales, étnicas, culturales y religiosas, y que las veinte Repúblicas iberas de América no lo están más que por políticas, pues las otras apenas pueden compararse con las que vuelven diferentes a las diversas regiones de un mismo país. ¿Existe en realidad gran diferencia entre Chile y Cuba, por ejemplo países separados por grandes distancias, sin embargo? ¿No es más distinto un provenzal de un picardo, un catalán de un andaluz, un lombardo de un napolitano, un irlandés de un galense o un flamenco de un walón"

A. S.

uto Winton Limousine
SE VENDE
TRATAR: · MONJITAS 615

LO MEJOR

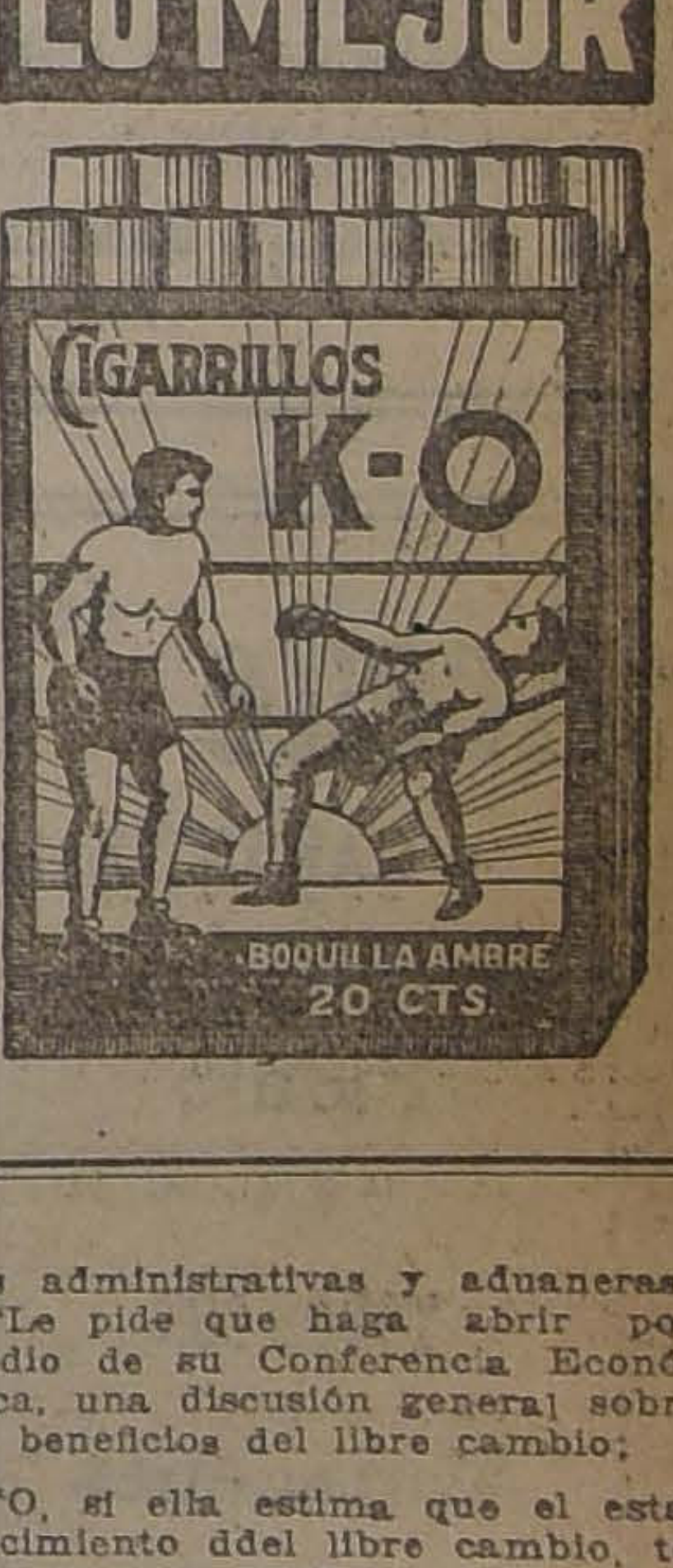

Los Empleados Públicos deben aprovechar esa Gran Realización

TAZAS para desayuno trebál c|u. a	$ 2.30
TAZAS para desayuno guarda azul y dorada c|u. a	$ 2.40
PLATOS blancos loza inglesa c|u. a	$ 1.50
PLATOS guarda azul c|u. a	$ 1.80
PLATOS decorado loza inglesa c|u. a	$ 2.00
JARROS para leche c|u. a	$ 4.30

COPAS grabadas greca a $ 0.60 más finas c|u. a	$ 1.10
COPAS grabadas greca verdes, finas docena a.	$ 16.00
COPAS lisas greca verdes, c|u. a	$ 1.10
BOTELLAS grabadas greca para velador c|u. a.	$ 3.00
BOTELLAS grabadas greca para mesa c|u. a	$ 3.80
VASOS para vino docena a	$ 8.00

Teteras, Cafeteras, Ollas, Cacerolas, Teteras para té, Azafates, Budineras con 30o|o menos que en otra parte

Gregorio Rosenblatt - SANTO DOMINGO 1027, EDIFICIO NUEVO, A UNA Y MEDIA CUADRA DE LA PLAZA DE ARMAS

TURF

LAS CARRERAS DE LA TARDE DE HOY EN EL CLUB HIPICO

APRECIACIONES Y PRONOSTICOS. — PROBABLES MONTAS Y COMPETIDORES. — RESUMEN DE LOS TRABAJOS EFECTUADOS EN LA SEMANA

Algunas opiniones de la prensa

De siete pruebas consta el programa a desarrollarse en la tarde de hoy en nuestro principal hipódromo y si no se repite el caso de las reuniones anteriores, o sea, que se produzcan muchos retiros, podremos presenciar un meet interesante.

La primera carrera del programa es el premio Rosicler, prueba de remate sobre 1.400 metros, donde la favorita debe ser Go Lady, en vista de su inmejorable hoja de servicios.

Nosotros la recomendaremos para el puesto de honor y para escoltarla nos gusta Long-Long, que descargará tres kilos por ser conducido por Luis H. Huerta.

En el premio Romanoff sobre 1.500 metros, la opinión debe estar muy dividida entre Bombero, Elkington y Juicioso, que han tenido honrosas figuraciones.

De ellos somos partidarios de Juicioso, que debe vencer su mala suerte y abandonar la categoría de perdedores.

Los puestos del placé se los dejaremos a Bombero y Elkington.

Ocupa el tercer lugar en el programa el premio Reverie sobre 1.500 metros, destinado para tres años ganadores.

La favorita debe ser Percala, pero nosotros sólo la recomendaremos para el placé, pues Ardelión ha progresado mucho y no nos extrañará nada que la batiera.

En consecuencia, nuestro pronóstico es Ardelión para ganador y Percala para el placé.

La prueba más interesante de la tarde es el handicap de fondo sobre 2.200 metros, donde el interés estriba en ver si Isabelina es capaz de dispensar las montañas de kilos que les va dando a rivales buenos en esta distancia.

Nosotros tenemos una alta idea del hijo de El Tango y es así que no titubeamos en recomendarlo para el primer puesto.

La elección del placé la encontramos más difícil, pues, tienen mucha chance Electrón, Flapper y Smart. De ellos nosotros nos decidiremos a favor de Smart.

Un verdadero rompe-cabezas es la quinta carrera, premio Requiem, sobre 1.300 metros, pues, la elección es muy difícil entre Partiquina, Grampián, Barsaquito, Náutico, Rintintín, Alacrán, Matango, Agua Va y Verderón.

En vista de la especialidad de Rintintín para la pista pesada y del cómodo peso que le ha correspondido nos decidiremos a favor de él, recomendando para los puestos del placé a Verderón y Barsaquito, que son, a nuestro juicio, sus rivales más temibles.

El sexto lugar en el programa ha correspondido al premio Red Rose, prueba condicional sobre 1.400 metros, que ha reunido 22 anotaciones.

Florada cuenta con nuestras preferencias, pues aparte de su buena campaña, lleva la monta de José Miguel Baeza.

La defensa de los placées se la encomendamos a Guante Rojo y La Alegría, el primero por su segundo puesto detrás de Navira en el Hipódromo Chile, y La Alegría por su triunfo de hace 20 días atrás.

Pone término a la reunión el premio Roseleaf, sobre 1.300 metros, prueba llamada a tener mucho interés y no menos actividad en las apuestas mutuas.

La excelente campaña que ha venido produciendo Bilanz y el favorable peso que le ha correspondido, los consideramos motivos suficientes para hacerla nuestra favorita.

Juerga y Herodes nos parecen los animales más señalado para escoltar a la pupila de Sandoval.

RESUMEN

1.a Carrera.—Go Lady y Long-Long.

2.a Carrera.—Juicioso, Bombero, y Elkington.

3.a Carrera.—Ardelión y Percala.

4.a Carrera.—Isabelino y Smart.

5.a Carrera.— Rintintín, Verderón y Barsaquito.

6.a Carrera.— Florada, Guante Rojo y La Alegría.

7.a Carrera.— Bilanz, Juerga y Herodes.

PROBABLES MONTAS Y COMPETIDORES PARA LAS CARRERAS DE LA TARDE DE HOY EN EL CLUB HIPICO

1.a CARRERA — 1,400 METROS

Shylock 64, A. Venegas.
Go Lady 62, M. Núñez.
Borgue 61, A Garay
Farrucho 59, A. Molina.
Long Long 59, L. H. Huerta.

2.a CARRERA — 1,500 METROS

Altachín 56, M. Aranda.
Bombero 56, L. H. Huerta.
El Huasito 56, V. Jara.
Elckington 56, A. Garay.
Juicioso 56, E. Cáceres.
Pinto Durán 56, no corre.
Zain 56, A. Molina.
Cacerola 54, J. Arancibia.
Bricole 54, J. T. Bernal.

3.a CARRERA — 1,500 METROS

Percala 53, M. Núñez.
Ardelión 50, J. Arancibia.
Insaciable 50, J. Urzúa.
Protozoo 50, L A. Zúñiga.
Go On 48, M. Aranda.

4.a CARRERA — 2,200 METROS

Isabelino 62, A. Molina.
Don Alvaro 61, V. Jara.
Electron 47, G. Guerra.
Flapper 43, P. 2.o Rebolledo.
Smart 42, J. Urzúa.
Saint George 42, S. Jiménez.
Loma Blanca 40, R. Astorga.

5.a CARRERA — 1,300 METROS

Partiquina 58, L. A. Zamora.
Grampian 56, A. Molina.
Barsaquito 55, M. Pérez.
Farrutín 55, no corre.
Cara Carmen 54, C. Pombet.
Náutico 54, J. Vergara.
Rintintín 52, G. Guerra.
Xanthia 52, Arm. Nieto.
Alacrán, 51, D. 2.o López.
Wintergreen, 50, J. Urzúa.
Matango, 49, P. Olguín.
Agua va, 48, R. Ubilla.
Verderon, 42, P. 2.o Rebolledo.

6.a CARRERA.— 1,400 METROS

Pitillo, 59, no corre.
Alava, 57, no corre.
Florada, 57, J. M. Baeza.
Guante Rojo, 55, L. H. Huerta.
Xilopie, 53, J. F. Bernal.
Old Gin, 53, M. Aranda.
Abrantes, 53, R. Henríquez.
Guernsey, 52, D. 2.o López.
Pillullo, 52, N. N.
Mamarracho, 52, J. Urzúa.
Illapelino, 52, E. Gallardo.
Portátil, 52, C. Pombet.
Sovereing, 51, M. Cancino.
Alazán, 51, N. N.
Pasajero, 50, J. Pinto.
Praliné, 50, C. Santander.
La Alegría, 50, M. Núñez.
Jaguar, 50, Arm. Silva.
Todo Ilusión, 49, G. Guerra.
Lacombe, 49, J. Osorio.
Hot Point, 48, L. Jopia.
Chañar, 48, P. 2.o Rebolledo.

7.a CARRERA. — 1,300 METROS

Prisca, 58, J. Vergara.
Minneápolis 58, M. Pérez.
Elmore, 57, C. Pombet.
Landry, 53, J. F. Bernal.
Pegote, 53, V. Jara.
Bilanz, 52, M. Núñez.
Juerga, 52, M. Verdejo.
Campo Santo, 52, Arm. Nieto.
Pitillo, 51, Arm. Silva.
Telinga, 50, R. Hernández.
Herodes 49, G. Guerra.
Alava, 48, L. Bravo.
Henry Clay 48, D. 2.o López.

RESUMEN DE LOS TRABAJOS EFECTUADOS EN LA SEMANA POR LOS COMPETIDORES DE MAÑANA EN EL CLUB HIPICO

PRIMERA CARRERA

SHYLOCK. — **Jueves.** — 700 metros (A. Venegas) 49 4|5. Repitió 700 en 49.

GO LADY. — **Jueves.** —1,000 metros (aprendiz) 1.9 3|5.

FARRUCHO. — **Jueves.** —700 metros (A. Nieto) 45 3|5. Repitió 48 2|5.

SEGUNDA CARRERA

CACEROLA. — **Jueves.** — 1,400 metros (aprendiz) 1.44 2|5 a voluntad.

TERCERA CARRERA

GO ON. — **Jueves.** — 600 metros (M. A
600 en 40.

CUART
ISABELINO
vuelta y 20
2.34 3/5,
vuelta en 2.
SAINT GE
1 vuelta (a
pañado de
quez), gana
3 cuerpos.
y 400 metros
tima vuelta
1,400 lo ac
nando éste

QUINT
WHIP. —
tros (aprend
700 metros
acompañado
llegando igu
metros en 41
mente iguales.
ALACRAN.
metros (D. L
WINTERGRE
1,200 metros

SEXTA
PITILLO. —
carrera.
ALAVA. —
tros (aprend
700 en 50 2
OLD GIN. —
ge cuarta ca
GUERNSEY
1,400 metros
acompañado
pla), llegand
LA ALEGRIA
1,400 metros
HOT POINT
sey.

SETIMA
JUERGA. —
tros (M. Núñ
JUARGA. —
metros (Verde
luntad.

DOS PESOS

que usted malgasta en cualquier bagatela, sin beneficio práctico alguno, pueden darle, en el Sorteo de Amortización, de MAÑANA

LUNES 16 DE JULIO

alguno de los siguientes premios:

2 PREMIOS DE $ 5,000	$	10,000
5 PREMIOS DE $ 1,000	$	5,000
5 PREMIOS DE $ 500	$	2,500
10 PREMIOS DE $ 200	$	2,000
30 PREMIOS DE $ 100	$	3,000
50 PREMIOS DE $ 50	$	2,500
200 PREMIOS DE $ 20	$	4,000
100 PREMIOS DE $ 10	$	1,000
402 PREMIOS CON	$	30,000

VAYA HOY MISMO A BUSCAR SUS BONOS

A nuestra AGENCIA GENERAL:
GALERIA ALESSANDRI N.o 14
O a cualquiera de nuestras Sucursales
San Diego 1015.—Franklin 1021.—Bascuñán Guerrero 458

IMPORTANTE.—Para dar facilidades al público la Oficina Matriz permanecerá abierta
HOY DOMINGO, DE 9 A. M. A 12 M.

"LA PODEROSA"

TEATINOS Núm. 333

Joven Vendedor
DE PLAZA
del ramo Cueros y Calzado
SE NECESITA
BANDERA 598

— LOS — VINOS Errázuriz-Panquehue

dan a su mesa un sello de distinción, a su paladar la satisfacción de beber bueno y a su estómago una agradable digestión.

Pídalos al Agente en Santiago:

LUIS GONZALEZ Z.

SANTA ROSA 835. — TELEFONO 164 MATADERO.

17-J.

No pierdan su tiempo. Visiten la

"MUEBLERIA BERLIN"

BANDERA Núm. 125

donde encontrarán: comedores, dormitorios, salones, escritorios, en todos los estilos y a precios que no admiten competencia, pues esta mueblería es depósito de la acreditada

FABRICA "LA INDUSTRIAL", SAN DIEGO 560

Antes de amoblar su casa, visítenos y se convencerá. Se atienden pedidos de provincia, con embalaje gratis.

NO OLVIDARSE, BANDERA 125, ANTIGUA CASA RENARD
FRENTE AL JARDIN

J-15

Liquidación de SOBRETODOS para hombres, jóvenes y niños.
LA NUEVA VILLA DE MADRID
San Diego 298

J--16

Aceite "ESTRELLA"

GARANTIZADO PURO DE OLIVA

Pídalo EN TODOS LOS Almacenes

ACEITE DE OLIVA VIRGEN
PARA FAMILIA
MARCA ESTRELLA
TORTOSA (ESPAÑA)
GARANTIZADO PURO DE OLIVA
D&U

Delpino y Urzúa
IMPORTADORES

BOTERIA RIGO

La casa mejor preparada para atender pedidos de provincias.

Especialidad en calzado sobre medida.

Pedro Ripoll & Cía.
ESTADO 112

J-20

Sólo cinco números quedan disponibles

EN EL

GRAN CLUB DE LOZA INGLESA FINA Núm. 1

(SEMI-PORCELANA) 15 DIBUJOS DIFERENTES.

Aproveche usted esta oportunidad y suscríbase en este club, que con la módica suma semanal de $ 15, podrá usted adquirir un rico servicio de loza inglesa y con grandes probabilidades de salir favorecido en uno de los 53 sorteos que verificará este club.

Los sorteos se efectuarán semanalmente en la Notaría de don Mariano Melo Egaña, Bandera 347.

SOLICITE PROSPECTOS Y DETALLES.

BANDERA 160 :-: CASILLA 2859 :-: SANTIAGO

MARCOS BAND.

CLUB IPICO DE SANTIAGO

4.as CARRERAS DE INV
Domingo, 15 de Julio de

PRIMERA CARRERA, A LA 1.30 A. M. — Premio ROSICLER. —1,400 metros. — Para caballos nacidos en el país $ 6,000. — Peso de Reglamento.— Recargo de tres kilos a los que hayan ganado desde el 8 de Abril del presente año. —Premio: $ 3,000 al 1.o

PREPARADOR	DUEÑO	NOMBRES	PESO	EDAD	SANGRE	PADRE	MADRE	TRAJE
J. J. Munita	Ascot	1 Shylock	64	6	F	Viraró	Zorika	Oro m. y g
P. Boncerio	E. Bouquet	2 Go Lady	62	6	F	Gonin	Joyful Lady	Blanco y azul
R. Ramírez	Yelcho	3 Borgue	61	6	7|8	Hassard	Dundrenan	Cobre
J. Yáñez	J. Yáñez	4 Farrucho	59	4	F	Comisario	Nutria	Celeste y blan
H. Pérez	Tally Ho	5 Long Long	59	4	F	El Tango	Mecánica	Blanco y lacre

SEGUNDA CARRERA, A LAS 2 P.M. — Premio ROMANOFF. — 1,500 metros. — Para caballos de tres años que no hay so: 56 kilos. — Inscripción: $ 40.— Premio: $ 4,000.

PREPARADOR	DUEÑO	NOMBRES	PESO	EDAD	SANGRE	PADRE	MADRE	TRAJE
J. M. Baeza	Pin Pon	1 Altachin	56	3	A. A.	Altanero	Chinchilla	Verde faja bla
J. Celpa	Los Bomberos	2 Bombero	56	3	F	Mustafá	Chela	Blanca faja a
F. Rojas	R. Court	3 El Huasito	56	3	F	Mustafá	Muscade	Solferino y cel
Av. Muñoz	Friendship	4 Elkington	56	3	F	Ben	Wise Gipsy	Verde al. y g.
Art. Muñoz	L. A. González	5 Juicioso	56	3	31|32	Brazil II	Cybelle	Oro y negro
P. Marchesini	Partenope	6 Pinto Durán	56	3	F	Orcajo	Green Cap	Verde braz bl.
C. A. Gómez	C. A. Gómez	7 Zain	56	3	15|16	El Tango	Molly White	Verde, m. bl. y
L. A. Benítez	R. Gatica	8 Bricole	54	3	F	Mustafá	Bravata	Lila, m. y g.
J. Cavieres	O. Bernstein	9 Cacerola	54	3	F	Last Beason	La Nonita	Negra faja, b

TERCERA CARRERA, A LAS 2.30 P. M. — Premio REVERIE. —1,500 metros. — Para caballos de tres años ga ganado más de $ 15,000 en premios.— Peso: 60 kilos. — Descargo de cinco kilos a los que no hayan ganado más de de diez kilos a los que no hayan ganado más de $ 5,000. — Inscripción: $ 30. — Premio: $ 3,000 al 1.o

PREPARADOR	DUEÑO	NOMBRES	PESO	EDAD	SANGRE	PADRE	MADRE	TRAJE
D. Sandoval	D. Urrutia	1 Percala	53	3	F	Pirapó	Shylass	Azul y bl. lis
J. Cavieres	O. Bernstein	2 Ardelion	50	3	F	Last Reason	Miss Silvers	Negra, faja, b
A. Rodríguez	J. A. Rodríguez	3 Insaciable	50	3	F	Burlesco	Delicia	Azul marino,
A. Acuña	S. Guerra	4 Protozoo	50	3	F	Pibe	Guinea	Rosado, cuello
E. Fuentes	Ebeache	5 Go on	48	3	F	Comisario	Lavabo	Verde oscuro,

CUARTA CARRERA, A LAS 3 P. M. — Premio HARAS SAN MIGUEL. — 2,200 metros. — Para caballos que hayan $ 15,000. — Handicap. — El top weight no exederá de 62 kilos. — Inscripción: $ 40. — Premio: 4,000 al 1.o

PREPARADOR	DUEÑO	NOMBRES	PESO	EDAD	SANGRE	PADRE	MADRE	TRAJE
D. Sandoval	G. Anguita	1 Isabelino	62	4	F	El Tango	Isabela	Oro viejo, puño
H. Michaels	L. E. Reyes	2 Don Alvaro	61	7	F	Diendonné	White Hope	Lacre y verde
J. M. Baeza	Importación	3 Electron	47	6	F	Cuyano III	Santa Elena II	Oro faja, y
C. Lacalle	La Peña	4 Flapper	43	5	F	Olascoaga	Azara	Granate, m. ce
L. Silva	Saint George	5 Saint George	42	5	F	Orwin	Matutina	Verde lun. bl
J. Méndez	R. López	6 Smart	42	5	F	L'Aiglon	Rosse	Morado tornas
J. Dalman	Barcelona	7 Loma Blanca	40	4	F	Burgomaster	Lhassa	Blanco, m. y l

QUINTA CARRERA, A LAS 3.30 P. M. — Premio REQUINOA. —1,300 metros. — Para caballos que hayan ganado más de $ 30,000. — Handicap. —Inscripción: $ 30. — Premio: $ 3,000 al 1.o

PREPARADOR	DUEÑO	NOMBRES	PESO	EDAD	SANGRE	PADRE	MADRE	TRAJE
H. Michaels	Silvergreen	1 Partiquina	58	4	F	Pibe	Delfa	Plata lun. y
J. Yáñez	Jadil	2 Grampian	56	4	F	Mustafá	Marakest	Blanco, banda
A. Rodríguez	Detonación	3 Barraquito	55	6	F	Barsac	Orgullosa	Blanco, m. am
D. Sandoval	P. Santorsola	4 Farrutín	56	6	F	Faneo	Dantasia	Granate y m
Sdo. Silva	L. Lois	5 Cara Carmen	54	6	F	Charming	Cerisse	Blanco faja lu
Al. Zúñiga	Al. Zúñiga	6 Náutico	54	5	1|1	Siberien	Chilena	Habano braz.
F. Guzmán.	D. J. Lyon	7 Whip	53	4	F	Pimental	Vicalita	Turquesa, m. y
R. Ramírez	Buen Ojo	8 Rintintín	52	5	F	Stolypin	Rhe	Solferino, br.
L. Devenas	L. Devenas	9 Xanthia	52	4	F	Olascoaga	Glossary	Azul, m. am.
P. Polanco	2 de Octubre	10 Alacrán	51	5	3|4	Rodilard	Djenan	Blanco braz. y
Art. Rodríguez	F. Marín	11 Wintergren	50	5	F	Olascoaga	Noguette	Grosella estrel
F. Peralta	Los Angeles	12 Matango	49	5	F	El Tango	Marionette	Morado list., y
L. Navarro	Protocolo	13 Agua va	48	5	F	Mago	Aurífera	Cereza, g. caf
M. Reyes	Verderon	14 Verderon	42	6	27|32	Royalist	Reliquia	Negro, g. ver

SEXTA CARRERA, A LAS 4. — Premio: RED ROSE. — 1,400 metros.—Para caballos de cuatro años y más que no hayan tres carreras. — Peso: 48 kilos. — Recargo de un kilo por cada $ 1,000 ganados en premios.—Inscripción: $ 30. —Premi

PREPARADOR	DUEÑO	NOMBRES	PESO	EDAD	SANGRE	PADRE	MADRE	TRAJE
F. Guzmán	Las Zorras	1 Pitillo	59	4	3|4	Eclair II	Winnie	Colorado,
U. Duque	Urbión	2 Alava	57	5	F	Constant	Bacha	Salmón, m. y
J. Dalman	Dublín	3 Florada	57	4	F	Alanes	Florida	Amarillo, m.
C. Pérez	Popeta	4 Guante Rojo	55	4	F	Altanero II	Bonnet Reuge	Morado, m. y
Av. González	Av. González	5 Abrantes	53	5	F	Altanero II	Húngara	Verde estrella
L. Silva	Saint George	6 Old Gin	53	4	F	Orwin	Matutina	Verde lun. bla
Art. Rodríguez	F. Marín	7 Xilopié	53	4	F	Pimentel	Epi d'Or	Grosella, estr.
F. Polanco	Sancho	8 Guernsey	52	4	F	Mustafá	Chela II	Morado, lun y
R. Pastene	Cocharcas	9 Illapelino	52	4	F	Scorpio	Lady Lowe	Azul eléct., es
L. A Benítez	L. Portales	10 Mamarracho	52	4	F	Lauderdale	Hechizada	Chocolate, bra
R. Ramírez	La Paz	11 Pillullo	52	4	F	Pibe	Fatinitza	Celeste, g. ros
Sdo. Silva	L. Lois	12 Portátil	52	5	F	Lechuguino	Olmia	Blanco, faja
P. Marchesini	Partenope	13 Alazán	51	4	F	Siberién	Picaruela	Verde, braz. bl
C. A. Gómez	R. Pinto	14 Sovereing	51	4	F	Prestige	Kermesse	Café cintura y
Art. Cavieres	O. Bernstein	15 Jaguar	50	4	F	Last Reason	Teresa	Negra faja, b
C. Morris	O. Bernstein	16 Praliné	50	5	F	Burlesco	Chicana	Negro, faja, b
U. Núñez	E. Vargas	17 La Alegría	50	5	F	Gonin	Joyful Lady	Negro cruz, b
O. Fuenzalida	A. Armas	18 Pasajero	50	5	1|2	Meltonian	Chilena	Rosado, m. y
E. Orellana	Gallardete	19 Lacombe	49	7	F	L'Aiglon	Princesa Devota	Amar., m. y
E. Emerez	Los Andes	20 Todo Ilusión	49	4	F	Espectro	Green Cap	Blanco faja,
R. Díaz	Fierro Viejo	21 Chañar	48	6	F	Crescendo	Balaustrada	Oro braz. y
P. Polanco	C. Amaro	22 Hot Point	48	4	F	Orwin	Royal Flush	Granate, m. a

SETIMA CARRERA, A LAS 4.30.—Premio ROSELEAF.— 1,300 metros.—Para caballos que hayan ganado más de $ 10,000 —Handicap. — Inscripción: $ 30.— Premio: $ 3,000 al 1.o.

PREPARADOR	DUEÑO	NOMBRES	PESO	EDAD	SANGRE	PADRE	MADRE	TRAJE
H. Pérez	Los Aliados	1 Minneápolis	58	4	F	Burgomaster	La Haye	Azul eléct., m
H. Michaels	Viña del Mar	2 Prisca	58	4	F	Pirapó	Shylass	Azul mar., m.
J. Garay	Esfuerzo	3 Elmore	57	4	F	L'Aiglon	Fricka	Celeste, braz. y
J. J. Munita	Ascot	4 Landry	53	5	F	Celso	Zorika	Oro, m. y g
M. Reyes	S. Agliati	5 Pegote	53	6	F	Pirapó	Shylass	Blanco, lun. la
D. Sandoval	G. Campo	6 Bilanz	52	5	F	Filipo	Villa María	Blanco faja y
R. Ramírez	Yelcho	7 Campo Santo	52	4	F	Burgomaster	Lhassa	Cobre
L. A. Figueroa	B. Bernstein	8 Juerga	52	4	F	Last Reason	Best Girl	Rosa seca, g.
F. Guzmán	Las Zorras	9 Pitillo	51	4	3|4	Eclair II	Winnie	Colorado, faja
E. Emerez	Los Andes	10 Telinga	50	5	F	Turín	Peccavi	Blanco, faja b
P. Marchezini	C. Cosmelli	11 Herodes	49	6	F	Crescendo	Reine des Press	Morado, cuello
U. Duque	Urbión	12 Alava	48	5	F	Constant	Basha	Samón, m. y
R. Valenzuela	Cruz Lila	13 Henry Clay	48	5	F	Eclair II	Pillita	Amarillo cruz

PRONOSTICOS DE ALGUNOS DIARIOS Y REVISTAS PARA LA REUNION DE LA TARDE DE HOY EN EL CLUB

DIARIOS Y REVISTAS	1.a Carrera	2.a Carrera	3.a Carrera	4.a Carrera	5.a Carrera	6.a Carr
"LA NACION"	Go Lady Long Long	Juicioso Bombero Elkington	Ardelión Percala	Isabelino Smart	Rintintín Verderón Barsaquito	Florada Guante Rojo La Alegría
LOS TIEMPOS"	Go Lady Borgue	Juicioso Bombero Elkington	Percala Ardelión	Isabelino Smart	Rintintín Barsaquito Verderón	Florada La Alegría Guante Rojo
"LA HUASCA"	Go Lady Shylock	Bombero Juicioso Elkington	Percala Ardelión	Isabelino Smart	Partiquina Rintintín Matango	Florada La Alegría Illapelino
"LA FIJA"	Shylock Go Lady	Elkington Juicioso Bombero	Percala Ardelión	Smart Isabelino	Partiquina Grampian Náutico	Illapelino Florada La Alegría
DEUTSCHE ZEITUNG"	Go Lady Shylock	Cacerola Elkington Juicioso	Go On Percala	Isabelino Electrón	Grampian Rintintín Verderón	Florada Jaguar Hot Point
"LA TARDE"	Shylock Go Lady	Juicioso Bombero El kington	Go On Percala	Isabelino Flapper	Partiquina Whip Grampian	Florada Xilopié Jaguar

HIPODROMO CHILE

LAS CARERAS DE LA MAÑANA DE HOY

Apreciaciones y pronósticos

Bastantes atractivos ofrece la reunión hípica de la mañana de hoy en el Hipódromo Chile. Se inicia la mañana con el premio Urraca, sobre 900 metros, destinado para tres años no ganadores.

Por sus performances nos parece ser Facuo la mejor carta y con ella nos quedamos para el puesto de honor. Los placées se los asignamos a Morgiana y Devaine, que han figurado en el placé.

Es tan modesto el lote que disputará la 2.a carrera sobre 1,200 metros, que no haremos mayores comentarios para decir que nuestros favoritos son Honolulu, Juanilla y Felicity, en el orden señalado.

La 3.a carrera es el premio "El Diario Ilustrado", steeplechase, donde por no haber apuestas mutuas no daremos pronósticos.

La excelente condición de Activo y sus grandes aptitudes para la pista pesada, nos inducen a hacerlo nuestro candidato en los 1,200 metros del premio Uraco. La defensa de los placées se la dejaremos a Fiero y Foca.

La 5.a carrera ofrece bastante dificultad para pronosticar, pues tienen mucha chance Portátil, Assaye, Alicahue, Salada y Jettatura. Por su buen segundo detrás de José Gener, nosotros somos partidarios de Salada, cuyos enemigos más temibles los vemos en Alicahue y Portátil, a los que dejamos para los placées.

Bombón Rose, que ha recuperado su antigua forma, debe ser el ganador de los 1,200 metros del premio Uva. Los puestos siguientes de la tabla se los asignamos a Marcola y Agosto.

Ocupa el 7.o lugar en el programa el premio Urbs, sobre 1,900 metros. La pareja del Stud Amsterdam cuenta con nuestras preferencias y los placées deben ocuparlos Tangola, Farnesio y Papamoscas, que han corrido muy bien últimamente.

Se clausura la reunión con el premio Ulises, sobre 900 metros, que es una carrera muy apropiada para el desquite. Farrutín, Carbonero, Wisconsin y Fácil nos parecen ser las cartas más dignas de recomendación. En ese orden los señalamos para los 4 primeros puestos.

RESUMEN

1.a Carrera: Facuo, Morgiana y Devaine.
2.a Carrera: Honolulu, Juanilla y Felicity.
3.a Carrera: No hay apuestas mutuas.
4.a Carrera: Activo, Fiero y Foca.
5.a Carrera: Salada, Alicahue y Portátil.
6.a Carrera: Bombón Rose, Marcola y Agosto.
7.a Carrera: Stud Amsterdam, Tangola, Farnesio y Papamoscas.
8.a Carrera: Farrutín, Carbonero y Wisconsin.

ROBABLES MONTAS Y COMPETIDORS PARA LA REUNION DE LA MAÑANA DE HOY EN EL HIPODROMO CHILE

PRIMERO CARRERA

onday, 54, L. H. Huerta.
tita, 54, S. Torres.
urciano, 54, J. Vergara.
ena Seña, 52, J. Urzúa.
orinta, 49, J. Galaz.
Poderosa, 52, R. Ubilla.
Ja 52, no corre.
Ku, 52, N. Ramírez.
rda, 52, O. Contreras.
tatua, 52, N. N.
stellano, 51, I. Muñoz.
phta, 51, C. Pombet.
Inheritresse, 51, R. Acuña.
Fabal, 50, N. N.
Facuo, 49, S. Jiménez.
Devaine, 48, P. Olguín.
Morgrana, 47, R. Olguín.

2.a CARRERA.— 1,200 METROS

Bolero, 58, N. Oteiza.
Gran Maestre, 57, S. Villanueva.
Joselito, 56, C. Pombet.
Glaneuse, 55, L. Zamora.
Felicity, 55, L. A. Zúñiga.
Xenia, 53, J. A. Lorca.
Juanilla, 53, A. Garay.
Honolulu, 52, R. Ubilla.
Sardónica, 50, G. Guerra.
Col. Maduro, 48, A. Sánches.
Ferrocarrilero, 48, J. Pinto.
Gran Liga, 47, J. Osorio.
Xilene, 47, P. Silva.
Caledonia 45, no corre.
Hila, 44, O. Contreras.
Griega, 43, J. Ibarra.

4.a CARRERA. — 1,200 METROS

Toreador, 58, C. Santander.
Mollaca, 57, J. Galaz.
Fiero, 55, L. Zamora.
Espadaña, 54, S. Villanueva
Activo, 54, G. Guerra.
Xenops, 53, L. H. Huerta
Imbroglio, 53, R. Acuña.
Foca, 52, A. Gutiérrez.
La Prensa, 51, L. Bravo.
Taglioni, 51, A. Villagra
Marconigrama, 50, S. Quiroz.
Piltrafa, 50, J. Urzúa.
Coirón, 48, L. A. Morgado.
Daine, 48, P. Olguín.

5.a CARRERA. — 1,200 METROS

Perito 58, N. Oteiza.
Praliné 55, no corre.
Portátil 54, D. López.
Assaye 54, G. Guerra.
Alicahue 54, L. Pombet
Pantea 53, N. N.
Salada 53, J. Montané.
Carillon 53, A. Nieto.
Junin 52, C. Santander.
Pelendon 52, J. Vergara
Goyesca 52, E. Cáceres.
Jasé I 50, A. Gutiérrez.
Pasajero 49, J. Osorio.
My Father 47, L. Bravo.
Garonne 44, J. Pinto.
Jettatura 44, P. Rebolledo.

6.a CARRERA. — 1,200 METROS

Cara Carmen 58, E. Canales.
Agosto 56, J. Vergara.
Bombon Rose 55, C. Pombet.
Tartana 51, O. Contreras.
Agua Va 51, R. Ubilla
Wintergreen 51, J. Urzúa.
Guadalete 49, A. Gutiérrez.
Monleone 48, L. H. Silva.
Time 48, E. Aguilera.
Peynes 47, A. Villagra.
Marcola 46, J. Osorio.
Hesperia 45, J. Pinto.
Sperata 44, L. Bravo.

7.a CARRERA — 1,900 METROS

Ever 59, N. N.
Tangola 53, G. Guerra.
Bordeaux 56, no corre.
Hidalga 52, J. Vergara.
Papamoscas 51, J. Pinto.
Guante Rojo 50, L. Zamora.
Piave 49, L. A. Orellana.
Fanfarrona 48, J. Urzúa.
Farnesio 46, M. Aranda.
Malvaloca 45, N. Ramírez.
Feño 44, P. Olguín.
Witchcraft 44, L. Bravo.
José Gener 40, J. Osorio.
Pilin 40, P. Silva.

8.a CARRERA — 1,200 METROS

Poincaré 58, E. Cáceres.
Anten. 58, N. Oteiza.
Filfa 58, D. López.
Asturiano 57, J. Vergara.
Octubre 57, L. Carrasco.
Fácil 54, M. Pérez.
Filoche 53, C. Pombet.
Farrutín 53, L. Bravo.
Provenza 52, N. N.
Barsaquito 52, J. Oregón.
Fimar 49, C. Santander.
Mulato 46, I. Muñoz.
Carbonero 45, L. Zamora.
Sovereing 44, no corre.
Wisconsin 42, J. Pinto.

NOTICIAS DIVERSAS

EL REMATE DE AYER

Ante buena concurrencia, se llevó a efecto ayer el remate de los productos de "El Haras Parque" anunciado oportunamente en la prensa.

Damos a continuación el resultado de las ventas:

Girón, potrillo negro por Burlesco y Only, en $ 6,000 al señor D. Galaz.

Jalea, potranca colorada por Burlesco y Delicada en $ 1,150, al señor Juan Chamorro.

Jineta, potranca colorada, por Burlesco y Griselidis en $ 4,000 al señor D. Galaz.

Jarana, potranca colorada, por Burlesco y Kartofel, en $ 4,000 al señor G. Guerra.

Jacobino, potrillo mulato, por Burlesco y Anunciadora, en $ 1,500 al señor Fernando Amunátegui.

De otras procedencias:

Omikron, por El Tango e Isabela, en $ 15,500 al "Stud Nos".

Torreón, por Lovelace y Green Cap, en $ 7,500 retirado.

Allomby, por Hasard y Alada, en $ 8,000, retirado.

Vigo, por Alanés y Vira, en $ 3,800, retirada.

Gastón, por Hasard y Fatibul, en $ 3,200, retirado.

Ceanury, por Capeador y Marjorie, en $ 500 al señor Fernando Amunátegui.

Chupilca, (3 años), por Alanés y Migraine, en $ 650, al señor Luis Silva.

PRONOSTICOS DE LA PRENSA

En conformidad al resultado obtenido en la última reunión, los diarios y revistas que dan pronósticos para ambos hipódromos, han quedado en la siguiente situación:

CLUB HIPICO

	C.	P.
1.o La Nación	47	160
2.o Los Tiempos	44	166
3.o Las Ultimas Noticias	42	151
4.o El Mercurio	42	151
5.o El Sapo	41	141
6.o E. Diario Ilustrado	39	144
7.o La Patrie	38	145
8.o El Pronóstico	37	160
9.o La Tarde	37	139
10. La Huasca	33	147
10. La Fija	33	147
12. Kakaraká	37	139
13. Deutsche Zeitung	22	108

HIPODROMO CHILE

	G.	P.
1.o La Huasca	28	146
2.o Los Tiempos	27	145
3.o La Patria	27	124
4.o El Pronóstico	24	144
5.o La Nación	21	142
6.o La Fija	20	131
7.o Las Ultimas Noticias	20	121
8.o El Diario Ilustrado	20	12
9.o El Mercurio	19	12
10. La Tarde	19	11
11. El Sapo	18	10
12. Deutsche Zeitung	17	89

HIPODROMO CHILE

8.as CARRERAS DE INVIERNO
Domingo 15 de Julio de 1923

PRIMERA CARRERA, A LAS 8.45 A. M.—Premio URRACA. — Para 3 años, no ganadores.—Peso: 54 kilo s. — Descargo de 1 kilo por carrera perdida en el Hipódromo Chile. — I nscripción: $ 25.—Premio: $ 2,500 al 1.o — Distancia: 900 metros

PREPARADOR	DUEÑO	NOMBRES	PESO	EDAD	SANGRE	PADRE	MADRE	TRAJE DEL JINETE
J. Celpa	Los Bomberos	1 **Monday**	54	3	F	Massenet	Florecilla	Blanco faja azul, m. y g. lacre
R. Pastene	Neiroco	2 **Tatita**	54	3	7/8	Fio	Rabona	Verde
F. Villa	Olvido	3 **Murciano**	53	3	F	Duty	Pintade	Frutilla, g. morada oscura
A. Luna	Condal	4 **Buena Seña**	52	3	F	Baratieri	Butler Crade	Oro y lac. list., m. lacres braz. oro
A. Allen	Condal	5 **Klorinta**	49	3	F	Last Reason	Kosima	Oro y lac. list., m. lacres braz. oro
I. Yáñez	La Hípica	6 **La Poderosa**	52	3	F	Pirapó	Semifusa	Fresa, m. negras, g. fresa y negra
U. Núñez	M. Silva	7 **Já Já**	52	3	F	Julio César	La Pampa	Lacre y negro por mitad.
H. Pérez	Rex	8 **Ku Ku**	52	3	F	Turin	Miss Lady	Rojo, g. negra
J. Cavieres	Río Oro	9 **Kurda**	52	3	F	Last Reason	Cautelosa	Azulino, g. negra borla oro
A. Zúñiga	L. Olivares	10 **Estatua**	52	3	F	S. Andrew	Eclatante	Oro, azul y lacre en círculos
R. Cárdenas	A. Rosselot	11 **Castellano**	51	3	F	Longchamps	Ausomnia	Verde manzana, braz. y g. negr
F. Peralta	Porvenir	12 **Naphta**	51	3	F	Julio César	Bencina	Oro, m. y g. azulinos
U. Madariaga	J. Flores	13 **Inheritresse**	51	3	F	Stolypin	Igea	Cel. y bl. en ruedas, g. rosada
J. S. Navarro	C. Silva	14 **Fabal**	50	3	3/4	Faneo	Balatun	Blanco
D. Yáñez	P. Santorsola	15 **Facuo**	49	3	3/4	Faneo	Cuyanita	Granate y naranja por mitad
F. Peralta	Temuco	16 **Devaine**	48	3	F	Le Rappel	Arcola	Azul, cruz oro
A. Aguilera	A. Huidobro	17 **Morgiana**	47	3	F	Eclair II	Azotea	Naranja y verde en ruedas

SEGUNDA CARRERA, A LAS 9. 15 A. M. — Premio ULL. — Omnium handicap. — Inscripción: $ 15. — Premio: $ 1,500 al 1.o. — Distancia: 1,200 metros

PREPARADOR	DUEÑO	NOMBRES	PESO	EDAD	SANGRE	PADRE	MADRE	TRAJE DEL JINETE
M. Vargas	G. Vallespir	1 **Bolero**	58	6	F	Fio	La Danse	Negro, g. lacre
A. Luna	Good Hope	2 **Gran Maestre**	57	5	F	L'Aiglon	P. Devota	Blanco alamares, azules
O. Fuenzalida	Longchamps	3 **Joselito**	56	4	F	S. Mead	Bluff	Oro y morado por mitad
E. Muñoz	Santiago	4 **Glaneuse**	55	5	F	Burlesco	Silena	Verde cruz azul
A. Rodríguez	F. Marín	5 **Felicity**	55	5	F	Duckenfield	Admiration	Grosella estrella crema
A. Muñoz	M. Prado	6 **Xenia**	53	4	F	Scorpio	Old Lady	Caqui
C. A. Gómez	María	7 **Juanilla**	53	4	F	Etolo	Epopeya	Lacre y negro en ruedas, g. negra
J. Garay	Progreso	8 **Honolulu**	52	6	F	Crescendo	Crescide	Gris perla braz. y g. verde
P. Rojas	E. Donoso	9 **Sardónica**	50	5	A. A.	Sir Samuel	Crasher	Rosado braz. y g. negra
C. Morris	Albion	10 **Colorado Maduro**	48	4	1/2	Siberien	Chilena	Azul faja y g. naranja
R. Vega	E. Molina	11 **Ferrocarrilero**	48	6	F	E. Low	Superiora	Azulino cruz perla
L. A. Urbina	L. Navarro	12 **Gran Liga**	47	4	F	Faneo	P. Gruesa	Violeta, m. y g. lacres
P. Polanco	Arauco	13 **Xilene**	47	4	F	Pimental	Bulgaria	Negro, m. azulino, g. negra
A. Luna	L. Joglar	14 **Caledonia**	45	4	F	Burgomaster	Marcha	Verde esmeralda, g. blanca
A. Donati	J. Donati	15 **Hila**	44	6	F	Etolo	Grosella	Rosado y negro en ruedas
J. B. Ramírez	J. B. Ramírez	16 **Griega**	43	5	F	Burlesco	Bombonniere	Azul y negro listado

TERCERA CARRERA, A LAS 9.30—Premio DIARIO ILUSTRADO. —3,200 metros.—Steeplechase. — Pista en 8 jinetes caballeros. — Inscripción: $ 20. — Premio: $ 1,000 al 1.o y un objeto de arte al jinete ganador. — NOTA: —En esta carrera no hay apuestas mutuas.

	Kilos		Kilos		Kilos		Kilos
1 **Che**	78	4 **Glengarry**	78	6 **Benberi**	75	8 **Florentino**	75
2 **Pérfido**	78	5 **Copón**	78	7 **Edil**	75	9 **Jerez**	62
3 **Demetrio**	76						

CUARTA CARRERA, A LAS 9.45 A. M. — Premio URACO. — Omnium handicap. — Inscripción: $ 15.—Premio: $ 1,500 al 1.o — Distancia: 1,200 metros.

PREPARADOR	DUEÑO	NOMBRES	PESO	EDAD	SANGRE	PADRE	MADRE	TRAJE DEL JINETE
R. Amaro	J. Valenzuela	1 **Toreador**	58	5	F	Comisario	Aurífera	Oro cruz lacre, g. blanca
J. S. Navarro	Rosicler	2 **Mollaca**	57	5	F	Crescendo	Puma II	Amarillo, m. rosadas, g. morada
E. Delgado	Ogro	3 **Fiero**	55	4	F	Ogro	Chilena	Concho vino y oro en ruedas
A. Luna	F. Romero	4 **Espadaña**	54	6	F	Oran	S. d'Amour	Guinda, m. blancas, g. lacre
J. B. Molina	A. Ulloa	5 **Activo**	54	6	3/4	El Tango	Cacarella	Amarillo, m. azules, g. negra
F. Martín	San Marcial	6 **Xenops**	53	4	F	Olascoaga	Aldivia	Rosado, m. blancas, g. rosada
U. Madariaga	J. Flores	7 **Imbroglio**	53	5	3/4	Filipo	Irma	Celeste y blanco en ruedas, g. r
J. Vigouroux	O. Vigouroux	8 **Foca**	52	5	A. A.	Old Boy	Alacrity	Verde, m. y g. negro
R. Piérola	Tricolor	9 **La Prensa**	51	4	F	Olascoaga	La Gaceta	Azul, m. bl. y lacres, g. lacre
A. Gutienne	H. Floreau	10 **Taglioni**	51	5	F	Turin	Pimienta	Lacre y oro en ruedas, g. oro
D. Sandoval	G. Guerra	11 **Marconigrama**	50	4	7/8	B. O'Hara	20 de Febrero	Amarilla cruz, m. y g. negras
A. Rodríguez	J. A. Rodríguez	12 **Piltrafa**	50	4	F	Pirapó	Grisette	Azul oscuro, m. blancas, g. lacre
Al. Zúñiga	A. Gragnom	13 **Coiron**	43	5	1/2	Vite	Chilena	Rosado y verde por mitad, g. negra
F. Peralta	Temuco	14 **Daine**	48	3	F	Le Rappel	Acuarela	Azul cruz oro

QUINTA CARRERA, A LAS 10.15 A. M.— Premio URSUS.— Omnium Handicap.— Inscripción: $ 15.— Premio: $ 1,500 al 1.o—Distancia: 1,200 metros

PREPARADOR	DUEÑO	NOMBRES	PESO	EDAD	SANGRE	PADRE	MADRE	TRAJE DEL JINETE
J. B. Molina	Estrella Blanca	1 **Perito**	58	5	15/16	Posseur	Veta Blanca	Azul estrella blanca
C. Morris	O. Bernstein	2 **Praliné**	55	4	F	Burlesco	Chicana	Negro, faja braz. y g. lacre
Sdo. Silva	L. Lois	3 **Portátil**	54	4	F	Lechuguino	Olmia	Blanco faja negra y lacre
R. Cárdenas	Amsterdam	4 **Assaye**	54	6	F	Barsac	Lamballe	Naranja, lun. y g. negra
F. Peralta	M. Estay	5 **Alicahue**	54	6	1/2	Diablo	Chilena	Coral, m. y g. verdes
W. Fariña	H. Rojas	6 **Pantea**	53	4	A. A.	Spartan	Favorite	Oro, cintura azul
S. Pavez	Sangre Azul	7 **Salada**	53	6	F	Sir Samuel	Miss Carthness	Blanco, cluz lacre
Lycaso	D. Sandoval	8 **Carillón**	53	5	F	Fío	Carnation	Morado, bl. y negro en ruedas
R. Amaro	Los Bomberos	9 **Junín**	52	4	F	Last Reason	Primrose III	Blanco faja azul, m. y g. lacre
F. Villa	Pelendón	10 **Pelendón**	52	4	F	Burlesco	Only	Amar. m. am. y lacre list. g. lacre
A. Muñoz	Chillán	11 **Goyesca**	53	4	F	Fío	Shyline	Blanco y lac. list. puños y g. lacre
J. Vigouroux	O. Vigouroux	12 **José I**	50	4	F	Don Pedro II	Camargo	Verde, m. y g. negra
O. Fuenzalida	R. Armas	13 **Pasajero**	49	5	1/2	Meltonian	Chilena	Rosado, m. y g. h. bano
C. Ruz	C. Ruz	14 **My Father**	47	5	3/4	Filipo	Irma	Rosado, m. amarillas, g. negra
I. Espinosa	R. Martínez	15 **Garonne**	44	4	F	Olascoaga	Sweet Lassie	Verde braz. y g. rosada
R. Díaz	H. Candia	16 **Jettatura**	44	4	F	Last Reason	La Nonita	Azul eléctrico, braz. y g. oro

SEXTA CARRERA, A LAS 10.45 A. M.— Premio UVA. — Omnium Handicap.— Inscripción: $ 15.— Premio: $ 1,500 al 1.o— Distancia: 1,200 metros

PREPARADOR	DUEÑO	NOMBRES	PESO	EDAD	SANGRE	PADRE	MADRE	TRAJE DEL JINETE
Sdo. Silva	L. Lois	1 **Cara Carmen**	58	6	F	Charming	Cerise	Blanco, faja negra y lacre
C. Morris	Albión	2 **Agosto**	56	6	1/2	Siberién	Chilena	Azul faja y g. naranja
F. Peralta	Temuco	3 **Bombón Rose**	55	5	F	Le Rappel	Arcola	Azul, cruz oro
U. Duque	Urbión	4 **Tartana**	51	4	F	Alanés	La Bromita	Salmón, m. y g. verde
L. Navarro	Protocolo	5 **Agua va**	51	5	F	Mago	Aurífera	Cereza, g. café, borla plata
A. Rodríguez	F. Marín	6 **Wintergreen**	51	5	F	Olascoaga	Noguette	Grosella, est. crema
J. Vigouroux	O. Vigouroux	7 **Guadalete**	49	4	A. A.	Old Boy	Dame d'Honneur	Verde, m. y g. negra
J. B. Castro	C. Amaro	8 **Monleone**	48	5	F	Etolo	Captivante	Granate, m. azulino, g. blanca
A. Aguilera	L. Contreras	9 **Time**	48	5	31/32	Alanés	Rose White	Cereza faja y g. amarilla
A. Guitienne	H. Flereau	10 **Peyuco**	47	4	15/16	Lovelace	Cruz Turquesa	Lacre y oro en ruedas, g. oro
J. Vaccaro	Diana	11 **Marcola**	46	4	F	Marcosol	Glenátura	Azul, m. rosadas, g. oro
E. Molina	El Milagro	12 **Hespería**	45	6	F	Eclair II	Ormodia	Salmón, lun. negros, g. blanca
C. Ruz	C. Román	13 **Sperata**	44	5	1/2	Scarron	Chilena	Azul marino, m. cerezas

SEPTIMA CARRERA, A LAS 11.15 A. M.— Premio URBS.— Omnium Handicap.— Inscripción: $ 25. —Premio: $ 2,500 al 1.o— Distancia: 1,900 metros

PREPARADOR	DUEÑO	NOMBRES	PESO	EDAD	SANGRE	PADRE	MADRE	TRAJE DEL JINETE
R. Cárdenas	Amsterdam	1 **Ever**	59	6	F	El Pícaro	Altona	Naranja, lun. y g. negras
R. Cárdenas	Amsterdam	2 **Tangola**	53	5	F	El Tango	Kasala	Naranja lun. y g. negra
I. Espinosa	I. Espinosa	3 **Bordeaux**	56	5	F	Fío	Renée	Verde, braz. y g. lacre
F. Villa	Olvido	4 **Hidalga**	52	5	F	Brazil II	Calcutta	Frutilla, g. morado oscuro
E. Muñoz	Santiago	5 **Papamoscas**	51	5	F	Pirapó	Semifusa	Verde, cruz azul
H. Pérez	Popeta	6 **Guante Rojo**	50	4	F	Altanero	Bonnet Rouge	Morado, m. y g. blanca
R. Amaro	Setiembre	7 **Piave**	49	6	F	Altanero	Hilda	Solferino, g. café
A. Luna	C. Muñoz	8 **Fanfarrona**	48	4	F	Comisario	Lavabo	Blanco, m. lacres, g. negra
F. Martín	L. Navarro	9 **Farnesio**	46	5	F	Fío	Instant	Lila, m. y g. lacres
C. Pérez	Rex	10 **Malvaloca**	45	5	F	Crescendo	Sea Side	Rojo, braz. y g. negra
F. Peralta	A. Martínez	11 **Feño**	44	6	F	Burlesco	L'Astrée	Turquesa y negro a cuadros
I. Yáñez	I. Yáñez	12 **Witchcraft**	44	5	F	Olascoaga	La Gaceta	Celeste y blanco listado
D. Sandoval	Minerva	13 **José Gener**	40	4	F	Eclair II	Pillita	Celeste, m. blancas braz. guinda
P. Rojas	Cruz de Oro	14 **Pilin**	40	6	F	Pibe	Black Pudding	Naranja, m. y g. negra

OCTAVA CARRERA, A LAS 11.45 A. M.— Premio ULISES.— Omnium Handicap.— Inscripción: $ 15. — Premio: $ 1,500 al 1.o— Distancia: 1,200 metros

PREPARADOR	DUEÑO	NOMBRES	PESO	EDAD	SANGRE	PADRE	MADRE	TRAJE DEL JINETE
Art. Muñoz	El Bosque	1 **Poincaré**	58	6	F	Rolando	Galejade	Negro, faja y g. verde
M. Reyes	R. Pizarro	2 **Antena**	58	4	F	Mago	Ardilla	Oro y verde listado, g. oro
D. López	D. López	3 **Pilfa**	58	4	15/16	Faneo	Banderola	Lacre, m. bl. braz. lacres, g. azul
F. Villa	F. Villa	4 **Asturiano**	57	6	F	Burgomaster	Marcha	Amarillo, m. am. y lac. list. g. lac.
C. Ruz	C. Ruz	5 **Octubre**	57	6	F	Siberién	Cesira	Rosado, m. amarillas, g. negra
C. Pérez	J. Baso	6 **Fácil**	54	5	F	Edward Low	Celeste	Verde nilo, m. crema, g. lacre
F. Peralta	Porvenir	7 **Filoche**	53	6	31/32	Semproni	Fiole	Oro, g. azulino
D. Sandoval	P. Santorsola	8 **Farrutín**	53	5	F	Faneo	Dantasia	Granate y naranja por mitad
Sdo. Silva	L. Lois	9 **Provenza**	52	6	F	Marte II	Bárbara	Blanco faja negra y lacre
A. Rodríguez	Detonación	10 **Barsaquito**	52	6	F	Barsac	Orgullosa	Blanco, m. lacres, g. azul
S. Rojas	Beyond	11 **Fimar**	49	4	A. A.	Fim	Marujita	Bronce, m. solferino
R. Cárdenas	Amsterdam	12 **Mulato**	46	4	F	Siberién	Picaresca	Naranja lun. y g. negra
E. Delgado	Ogro	13 **Carbonero**	45	5	1/2	Ogro	Chilena	Concho vino y oro en ruedas
P. P. Cancino	R. Pinto	14 **Sovering**	44	4	F	Prestige	Kermesse	Café, cintura y g. paja
E. Molina	El Milagro	15 **Wisconsin**	42	5	F	Olascoaga	Wansbeck	Salmón, lun. negros, g. blanca

PRONOSTICOS DE ALGUNOS DIARIOS Y REVISTAS PARA LA REUNION DE LA MAÑANA DE HOY EN EL HIPODROMO CHILE

DIARIOS Y REVISTAS	1.a Carrera	2.a Carrera	4.a Carrerra	5.a Carrera	6.a Carrera	7.a Carrera	8.a Carrera
"La Nación"	Facuo Morgiana Deraine	Honolulu Juanilla Felicity	Activo Fiero Foca	Salada Alicahue Portátil	Bombon Rose Marcola Agosto	St. Amsterdam Tangola Farnesio Papamoscas	Farrutín Carbonero Wisconsin
"Los Tiempos"	Facuo Deraine Morgiana	Sardónica Xilene Xenia	Xenops La Prensa Activo	Carillón Salada Portátil	Time Bombon Rose Peyuco	Piave Tangola Hidalga	Wisconsin Carbonero Farrutín
"La Huasca"	Facuo Buena Suerte Murciano	Honolulu Felicity Hila	Fiero Foca Imbroglio	Alicahue Salada Assaye	Bombon Rose Agosto Cara Carmen	St. Amsterdam Tangola José Gener Hidalga	Carbonero Farrutín Provenza
"La Tarde"	Já - Já Murciano Deraine	Felicity Gran Maestre Juanilla	La Prensa Activo Foca	Carillón Portátil Alicahue	Bombon Rose Agua Va Monleone	Hidalga Feño Papamoscas	Provenza Fimar Asturiano
"Deutsche Zeitung"	Kú - Kú Morgiana Murciano	Felicity Gran Maestre Sardónica	Daine Piltrafa Fiero	Praliné Alicahue Pelendón	Bombon Rose Time Wintergreen	Malvaloca Hidalga Bordeaux	Provenza Fimar Asturiano
"La Fija"	Deraine Morgiana Facuo	Sardónica Juanilla Gran Liga	Piltrafa Fiero Activo	Praliné Salada Portátil	Bombon Rose Agosto Agua Va	José Gener Papamoscas Tangola	Carbonero Sovereing Fimar

EL MEJOR GANADOR
es quien va después de las carreras, a almorzar o comer al
RESTAURANT ALEMAN GAMBRINUS
en la calle BANDERA 819-23.
Espléndido almuerzo o comida, $ 2.50.

BANCO ESPAÑOL DE CHILE

Desde esta fecha se pagará a los señores Accionistas el DIVIDENDO DE SIETE PESOS POR ACCION, acordado en la Junta General del 13 del presente.
Santiago, Julio 14 de 1923.
MANUEL CASTRO VALDIVIA
Gerente.
J-19

PROPUESTAS

De acuerdo con lo dispuesto en el Decreto del Ministerio del Interior N.o 1177, de 30 de Mayo último, se piden propuestas públicas cerradas para la enajenación de $ 600,000 en Bonos de Habitaciones para Obreros emitidos en conformidad a las leyes N.os 1,969, de 16 de Julio de 1907, y 2,199, de 7 de Setiembre de 1909.

Estos bonos son del tipo del 8 o|o de interés y 3 o|o de amortización anual y tienen la garantía del Estado.

Las propuestas se abrirán en la Dirección del Tesoro, el día 17 del presente, a las 3 P. M.

Dirección del Tesoro, 11 de Julio de 1923.
J-17

Papas Semilla
de la clase Corahila garantida de los Canales de Chiloé, y de la clase Cazuela, de buena procedencia para siembra, ofrece la
Sociedad Chilena de Productores de Frutas
SALAS 170
J-15

1 TARRO VITAMALZ CONTIENE M O M
80 CUCHARADITAS DE TE.
2 DE ESTAS CUCHARADITAS IGUALAN EN VALOR NUTRITIVO A
1 HUEVO. POR CONSIGUIENTE
1 TARRO VITAMALZ CORRESPONDE A
40 HUEVOS
40 HUEVOS CUESTAN HOY . . . . $ 16.—
1 TARRO VITAMALZ VALE . . . . " 4.50
DIFERENCIA: . . $ 11.50

¿QUE LE CONVIENE MAS? ?HUEVOS O VITAMALZ!

ESTO ES EL TEXTO CORRECTO DE UN AVISO ENIGMATICO, PUBLICADO EN ESTE DIARIO, EL DOMINGO 1.o DE JULIO.

LA RIFA ENTRE LAS SOLUCIONES CORRECTAS QUE NOS HABIAN LLEGADO HASTA LA FECHA FATAL, ES DECIR, EL JUEVES 11 DEL PRESENTE, SE HIZO EL DIA SIGUIENTE, Y LAS PERSONAS AGRACIADAS DE PREMIOS, HAN SIDO NOTIFICADAS POR CARTAS.

SANTIAGO, 15 DE JULIO 1923.

Lobenstein y Schalscha
AGUSTINAS 1149-53.
PRUEBAS GRATIS SE EXPENDEN EL LUNES 16 Y MARTES 17, EN LA BOTICA VIAL, ALAMEDA 1344.

INSOMNIOS
Una Tableta de VEROGENOL dara a usted un sueño tranquilo y reparador
BOTICA FRANCIA
ESTADO 154
J-15

DR. MABUSE
Hoy, 6.15. Noche, 9.15.
TEATRO HIPPODROME

LOMBRICES
Son curadas rápidamente con un solo Tubito de
SA [illegible] OT
BOTICA FRANCIA
ESTADO 154
J-15

Taquigrafo
Corresponsal - Taquígrafo, con buenas referencias, necesitamos. Dirigirse por carta a:
G. M. C., CASILLA 13-D.

GRIPPE
El único preventivo y remedio eficaz es la
Quina Peralta
SOLICITELA A SU DROGUISTA
J-21

Por renovación de mercaderías
La Maletería "EL FARO"
LIQUIDA
A menos de la mitad del valor
Maletas, Maletines, Cajas, Sombrereras, Carteras para señoras y caballeros, y demás artículos, en su Almacén.
ESTADO 74

DE GRAN CONVENIENCIA Y

OPORTUNIDAD

para las familias de los señores empleados públicos.

CASA MUZARD

Por 3 Días Solamente

LIQUIDACION DE SALDO

De los diferentes Artículos quedados de nuestra Exposición Anual de Géneros y Ropa Blanca

PRECIOS DE QUEMAZO

CORSES EN REALIZACION

"GOSSARD"

Los de 40, a ... ... $	29.80
" " 59, ... $	36.80
FAJAS-CORSE, de 60, a $	37.80

Nacionales

1.er modelo, de 15.90, a $	12.80
" " de 21.50, a $	14.90
" " de 30.—, a $	18.90

Gossard Corsets

SECCION BLANCO

GUANTES para fricciones, valor de $ 1.30, a ... ... $	0.95
PAÑOS para platos, valor de 0.75, a $	0.50
PAÑOS para copas, valor de 2.20, a .. $	1.70
PAÑOS para piso, valor de 2.50, a ... $	1.90
TOALLAS felpudas, valor de 2.50, a .. $	1.80
TOALLAS finas, valor de 3.50, a ... $	2.50
TOALLAS extras, valor de 4.90, a ... $	3.80
SERVILLETAS té, 1|2 hilo, la 1|2 doc., de 3.25 a ... ... $	2.50
SERVILLETAS mesa, 1|2 hilo, la 1|2 doc, de 24.80 a ... ... $	18.90
PAÑUELOS batista para niños, de 3, a $	2.20
PAÑUELOS batista para señora, de 4.50, a ... ... $	3.40
PAÑUELOS batista para caballeros, de 4.90, a ... ... $	3.80
MOLETON algodón, valor de 3.90, a $	2.50
SABANAS crea, 1 1|2 plaza, de 12.80, a $	9.90
SABANAS crea 1 1|2 plaza, valor de 17.50, a ... ... $	12.40
CREA 1|2 hilo, 1.65 ctms., valor de 10.50, a ... ... $	8.80
CREA 1|2 hilo, 1.90 ctms., valor de 12.80, a ... ... $	9.90
LIENZO lavado, pieza 10 mts., de 21.50, a ... ... $	17.60
BRILLANTINA finan, valor de 6.50, a . $	4.50

SECCION ROPA BLANCA

CAMISAS de día para señora, valor de $ 5.90, a ... ... $	4.90
CUBRE-CORSE para señora, valor de 4.90, a ... ... $	3.90
CALZONES para señora, valor de 5.90, a $	4.90
CAMISAS de noche, para señora, valor de 10.80, a ... ... $	8.90
CAMISAS de día, bordadas, para señora, valor de 6.90, a ... ... $	5.90
CALZONES bordados para señora, valor de 6.50, a ... ... $	5.30
CUBRE-CORSE, bordados, para señoras, valor de 5.90, a ... ... $	4.90
CAMISAS de noche, bordadas, para señora, valor de 12.80, a ... ... $	9.80
DELANTALES vichi, valor de 3.50, a .. $	2.70
DELANTALES vichi, valor de 4.70, a $	3.90
DELANTALES blancos, valor de 3.25, a $	2.50
DELANTALES niños, en brin crudo, valor de 3.75, a ... ... $	2.90
DELANTALES niños, en brin color, valor 10.50, a ... ... $	6.90
DELANTALES para señora, en céfiro fantasía, valor de 3.90, a ... ... $	2.90
DELANTALES para señora, en percal fantasía, valor de 4.80, a ... ... $	3.90
DELANTALES para señora, cretona, valor de 9.80, a ... ... $	7.80
CALZONES de moletón para señora, valor 12.80, a ... ... $	9.80
CAMISAS de dormir, para señora, valor de 24.80, a ... ... $	19.80

¡¡ROPA DE SEDA, GRANDES REBAJAS!!
Camisas de día, de noche, matinées y batas.

SECCION BONETE

- CALCETINES de algodón para niños, el par, desde ... ...
- CALCETINES de algodón para hombres, el par, desde ... ...
- MEDIAS de algodón para niños, el par, desde ... ...
- MEDIAS de lana sport, niños, el par, desde ... ...
- BUFANDAS de lana cardada, desde ..
- CHALES tejidos en colores surtidos, a
- CALZONES de jersey para señora, a ...
- CAMISETAS de algodón, para señora, a
- CAMISETAS de lana, a ... ...
- COMBINACIONES de jersey para niño, a
- COMBINACIONES en punto de algodón, para señora, a ... ...
- ECHARPES con cartera lana cardada
- JABON Royal para familia, el pan ...
- JABON leche y miel, a ... ...
- POLVOS de arroz perfume surtidos, a
- AGUA de colonia Imperial Ambré, a ...
- PAPEL de carta, la caja, a ... ...
- SOBRES, el paquete de 25, a ... ...
- BLOCK fino para carta, a ... ...
- CALCOMANIAS, el libro, a.. ... ...

RETAZOS

DE GENEROS DE LANA PARA TRAJES Y ABRIGOS

CHOCOLATES

DE JACQUIN, PARIS, RECIEN LLEGADOS

PAPELES PINTAD

NUEVAS REMESAS

Quiebra Galasso

A nombre de las personas que me han encomendado la defensa de sus derechos en esta quiebra, cito a los acreedores para el Lunes 16 del presente, a las 6 P. M., en mi estudio, Compañía N.o 1213, para tratar asuntos de suma importancia, que deben resolverse en la Junta de Acreedores que tendrá lugar el 17 del presente.

Se encarece la asistencia.

Javier María Silva.

Negocio rápido

58.000 al contado

VENDO PROPIEDAD

nueva de renta. Produce el 12 1|2 de interés y consta de cuatros casas arrendadas a solventes familias extranjeras. Entenderse con su dueño

A. L. Subercaseaux.
CASILLA 35

BROCHES - CLIPS

para oficinas, Bancos vendo $ 6.00 el mil.

CASILLA 2913

Piano Alemán

de media cola, en perfecto estado, véndese.

CASILLA 2151

Vendo Barriles

de 1, 2 y 3 arrobas; pipas viajeras. También tengo un surtido de tapas para cualquiera clase de vasijas.

ROSAS 2846

SE VENDE

El acreditado
ALMACEN QUEIROLO
HUERFANOS 2297

J-15

VENTAJOSO REMATE

El 2 de Agosto próximo, a las 4 P. M., en el estudio del árbitro don José Ignacio Escobar, Bandera 84, oficina 4, se rematará la propiedad calle Dolores esquina nororiente con San Javier, tres cuadras de Estación Central, con 21 metros a la primera calle por 44.20 a la segunda, con ambos, frente totalmente edificado.

MINIMUM: $ 51,705, CON FACILIDADES DE PAGO

La propiedad produce más de seiscientos pesos mensuales, con buen local para negocio; conventillo y casitas al lado del Desvío Besa.

Tasación, bases y antecedentes, pueden consultarse en Bandera 84, de 9 a 12 y de 4 a 6.

AVISOS DE REMATES

REMATARE

EL LUNES 16 DE JULIO

A las 3 P. M., en mi oficina, Bandera N.o 168, la propiedad de CALLE OLIVARES N.os 1643 al 1647, inmediata a DIECIOCHO.

La propiedad se compone de un gran local a propósito para industria o negocio en los bajos y una casa en los altos. Mide 15 metros de frente por 30 de fondo m|m. El edificio es moderno, está arrendado por contrato antiguo en $ 725, mensuales.

MINIMUM: $ 70,000

que se pagarán: reconociendo una deuda a la Caja, primitiva de $ 20,000 8 o|o-1|2 o|o, y el resto al contado.

Bases y antecedentes en mi Oficina.

CARLOS OSSANDON B.,
168 - Bandera - 168

Remate Judicial

DE DOS AUTOMOVILES

865.— AGUSTINAS.— 865

EL MARTES 17 DEL PRESENTE, A LAS 3 P. M.

Aunque llueva

POR ORDEN DEL 5.o JUZGADO CIVIL

Juicio Vijil con García.

Toro con Campusano.

Venderé al mejor postor:
1 automóvil **Abelle-Prunel** turismo, 4 cilindros, 22 H. P., y
1 automóvil N. A. G., carrocería Limousine, 4 cilindros, 25 H. P.

Ambos coches están en perfecto estado y se venderán con certificado de Garage autorizado.

A LA VISTA, EL LUNES 16, de 2 a 5 P. M., frente a mi casa de remates.

VICTOR ARAYA L.,
Martillero de Hacienda

REMATE JUDICIAL

De las maquinarias e instalaciones de la Fábrica de Jabón y Grasa "EXCELSIOR"

1951 - Arturo Prat - 1951

ESQUINA DE CONCEPCION

El Lunes 16 del pte. a las 2 P. M.

(AUNQUE LLUEVA)

POR ORDEN DE LOS SINDICOS DE LA QUIEBRA OETTINGER HERMANOS

—: HAY :—

Rico Locomóvil de 8 HP. de marca inglesa, Caldero a vapor, Fondos de fierro, Chimenea, Depósitos de fierro galvanizado, Tubos de zinc, Tinas de maderas, Moldes para jabón, Riel con carro y tecle, Válvulas, Corbina, Altillos de madera, Mamparas, etc., etc.

Y demás a la vista Hoy Sábado de 2 a 6 P. M., y el día del remate desde las 8 A. M.

VICTOR ARAYA L.,
MARTILLERO DE HACIENDA.

J-16

REMATE

de las existencias e instalaciones de la Fábrica de Ropa Hecha y Paquetería **San Pablo 3547 (dos cuadras pasado Matucana)** el LUNES 16 de 10 a 12 y de 2 adelante, por ausentarse su dueño a España.

— HAY: —

Gran surtido en ropa para señoras y niños, paquetería, calzado, etc., etc.

A la vista hoy de 2 a 5 P. M.

F. CIUDAD, Serrano 42. OTTO MAASS,

Remate Judicial

Por decreto del señor juez del 5.o Juzgado Civil, se ha fijado el 17 del presente a la 1 1|2 P. M. para el remate del sitio N.o 91 de la Población Centro de Ñuñoa de este departamento, por el mínimum de

$ 2,394.00

pagaderos al contado.

Demás bases y antecedentes en la secretaría del 5.o Juzgado, expediente Banco Alemán Transatlántico, con sucesión Ojeda Guzmán, y en la Oficina del abogado del Banco, Agustinas 927.

J—17

CLUB DE MUEBLES Y MAQUINAS AEG

CLUB N.o 2 EN FORMACION

Décimo sorteo, Club N.o 8, salió favorecido N.o 38.
Solicite folletos explicativos a:
OFICINA DE VENTAS: EDIFICIO ARIZTIA 5.o PISO.—L. VILLALON.
CASILLA 2243

"El Tatters

en la próxima Feria, que se efectuará

Lunes 16 de Jul

entre otros lotes de ganado gordo y para tarán:

60 NOVILLOS GORDOS, tipo embarque, llega

NOVILLOS GORDOS, llegados de Talca y C

BUEYES Y VACAS GORDAS, llegadas de bras, Panlahue, San Fernando y Cabrer

VACAS GORDAS, especiales, llegadas de tina.

Llegados de Cultro:

150 NOVILLOS, de 2 para 3 años, alazanes estado para engorda.

Procedentes de Requinoa:

40 NOVILLOS de 3 AÑOS, mestizos y muy engorda.

Llegados de Longaví:

40 NOVILLOS de 1 1|2 AÑO, muy mestizos ca.

COMUNIC

a mis clientes y proveedores, fecha el señor ARMANDO LEZ ha dejado de ser mi emple

Santiago, 14 de Julio de 19

Carlos Cruz

Santiago, 15 de Julio de 1923

NVERSIONES EN OBRAS DE REGADIO

EL SISTEMA DE LOS BONOS

Uno de los problemas más ineresantes por resolver en la ecoiomía nacional es el aumento lel área regada del país. Diveros proyectos se encuentran, al especto, sometidos a la consideación del Congreso. Uno de ellos s el de Ley General de Regadío, resentado por el señor Silva Soiarriva, que encarga a la Caja lipotecaria el financiamiento de as obras. Otros proyectos, en ambio, mantienen sensiblemente l sistema actual de obras proyecadas por la Inspección de Regaio y costeadas inicialmente por onos fiscales.

El procedimiento último cuen ya con algunos años de expeiencia, y es útil considerar sus entajas y defectos.

La primera ley sobre construcón de obras de regadío fué proiulgada el 9 de Diciembre de 914, consultando la emisión de onos con garantía del Estado a n de obtener los fondos necesaos para la ejecución de las obras royectadas en los canales Mau, Maule, Melado y Laja. Leyes osteriores (canales del Laja, erquilauquén y Colina, embals del Planchón y La Laguna) eneralizaron el procedimiento esblecido por la ley del 9 de Diembre de 1914 e igual solución ha contemplado para obtener s fondos necesarios a fin de reaar otros catorce proyectos estuados por la Inspección de Redío.

Así, las emisiones ya autorizas suman 35 millones en bille y las pendientes o en discusión millones. Son, en total, 100 illones de pesos en bonos de redío autorizados o por autorizar. La cuantía de esta suma, la imrtancia económica de las obras r efectuar y la situación latende crisis agraria mantenida en s últimos años, obligan a un tudio detenido de los resultados ancieros del procedimiento aplido según las normas de la ley im. 2953, del 9 de Diciembre 1914.

El artículo fundamental de dia ley es aquel que determina e "los bonos se colocarán pres propuestas públicas y se emián... hasta la concurrencia de cantidades que fueren necesas para completar los estudios finitivos de las obras, para su ecución, para la inspección de trabajos y **para el servicio de mismos bonos durante la consicción...**"

Es decir, se emitirán bonos pael estudio, construcción e inscción de las obras. Y se emitiademás nuevos bonos para el vicio de los ya emitidos. O sea, rante todo el tiempo de la conscción, las obras se costearán bonos y el interés de los miss se costeará con nuevos bos.

Curioso sería estudiar el recar que sufre el costo de las obras razón de este procedimiento anciero. El ingeniero señor Car Haerning — profesor de la iversidad de Chile — ha hecho e cálculo.

En el problema intervienen el erés de los bonos (8 o|o), la ortización (1 o|o), el tipo de ocación y, naturalmente, el mpo de construcción.

Sea el caso, por ejemplo, de presupuesto de construcción valor de 5 millones de pesos y cutado en el plazo de 4 años. supone que los bonos sean del o|o con 1 o|o de amortización y su cotización sea de 90 o|o. tal caso el presupuesto vena a recargarse en un **56 o|o**... si la cotización desciende a 85 ciento el presupuesto quedarecargado en un **67 o|o**....

Naturalmente, la baja cotizan de los bonos es uno de los tores principales del aumento recargo. Es lo curioso, a ese pecto, que los bonos de regase han cotizado siempre más os que los bonos correspontes de la Caja de Crédito Hiecario. En realidad, debiera eder lo contrario, pues los bo de regadío, además de estar antidos con la contribución de go que afecta a todas las prodades de la zona bajo aguas un canal, y de ser canjeables Vales del Tesoro, tienen la antía del Estado y están exende toda contribución, lo que sucede con los bonos hipoteios. Esta anomalía parece excarse por el hecho de que los nos de regadío no se cotizan la Bolsa sino que se colocan propuestas públicas abiertas el Director del Tesoro. Así, desconocimiento general de existencia de tales bonos, poinstituciones de crédito y mes particulares se interesan por quirirlos. (En Noviembre de 20 bonos del 7 o|o y 1 o|o fuecotizados a 87 o|o).

Sea esa u otra la razón de este aso interés por los bonos de adío, es el hecho que las coaciones son bajas y que las as se recargan en un porcene extraordinario. Con las coaciones indicadas y con la oblición—impuesta por la ley de 14, y las siguientes, que han roducido sus disposiciones—es normal que un presupuesto de istrucción de 10 millones, por mplo, resulte, al final de la ra, transformado en un valor costo de 15 ó 16 millones. Y lo curioso que, en muchas ocanes, se ha culpado este mayor to a defectos en el presupuesto construcción, cargo que equie a suponer falta de competenen la Inspección de Regadío.

Si a lo anterior se agrega que la obra de riego obliga al agritor—que habrá finalmente de garla casi por el doble de su or real—a elevar su capital de plotación para incrementar su a de cultivos en la mayor exsión regada, se comprende e el regadío, en su forma acl, no representa en realidad una verdadera política de protección a la agricultura nacional.

Aparte de este defecto económico, existe también un cierto peligro para las finanzas nacionales. Por una parte, siendo canjeables los bonos por Vales del Tesoro, puede un programa de regadío convertirse en una verdadera emisión de papel moneda. El peligro no sería grave por el momento, pues se está en una época—por el rescate de Vales Salitreros—de disminución del circulante fiduciario. Por otra, debiendo el Estado garantir el interés y amortización de los bonos, puede llegar el caso en que una crisis agraria impida a los agricultores costear el servicio de los bonos respectivos. El Estado atendería entonces una deuda nominal que—por las razones antedichas—resulta elevada en un cincuenta o sesenta por ciento respecto del valor de las obras efectuadas por medio de esa deuda.

Todo esto revela que el procedimiento aplicado para costear las obras de riego no puede mantenerse. Una nueva Ley de Regadío debe buscar otro medio de financiamiento que evite que las nuevas áreas regadas se recarguen en su costo hasta un límite que la Agricultura difícilmente puede soportar.

Son muchos los reparos a que se presta la situación actual. Por hoy nos contentamos con decir como resumen de las observaciones anteriores, que las leyes dictadas contemplaron más el punto de vista de ingeniería en la construcción de las obras, que el punto de vista económico y de fomento a la producción agrícola. El gravamen para los agricultores en muchos casos no guarda proporción con el beneficio que se recibe.

ESPECULACIONES POLITICAS

por el Pbro. ALEJANDRO VICUÑA

II

LA CRISIS DEL CONSERVANTISMO

¿Por qué no confesarlo? Una confesión aligera el peso de la conciencia.

Mientras al escribir días atrás, sobre la crisis del radicalismo, mi pluma corría veloz y segura sobre el papel, en este momento en que inicio la segunda parte de mi artículo, al abordar la crisis del conservantismo, la mano avanza torpe sobre la carilla y a cada momento la pluma quiere clavarse en el block. ¿Será cuestión de nervios solamente o será quizá la influencia de algún remordimiento, como el que experimentaron los hijos de Noé al fijar la vista en las desnudeces de su padre?

Pero, ¿por qué tal temor? ¿Voy, por ventura, a exhibir cosas ocultas?

Que el conservantismo ha sufrido una aguda crisis, nadie se atrevería a negarlo, y que la naturaleza de esta crisis ha sido más grave que la del Partido Radical, sería una ceguera el no verlo.

Mientras el radicalismo siente convulsiones nerviosas, que acusan solamente un brusco desarrollo o desórdenes de juventud, el conservantismo ha sufrido desfallecimientos cardíacos, síntomas de falta de vitalidad y casi precursores de un desenlace fatal.

Si no hubiera sido por la oportuna y enérgica inyección que le ha aplicado el nuevo régimen, el conservantismo habría pasado, quizá, a mejor vida.

La reacción se ha producido a su favor, gracias a estos tres años de pesadilla nacional, en que hemos sido aterrorizados con visiones dantescas, donde aparecían los espectros de los albergues, las danzas macabras de las libras, labios y brazos que se agitan frenéticos lanzando recriminaciones interminables, y como coronación de la escena, el suplicio del tirano de Sicilia, una espada pendiente de un hilo que amenaza con su caída arrebatarnos un pedazo del territorio nacional.

En medio esta horrenda pesadilla, el país ha despertado de su sueño, y en busca de un auxilio salvador, ha mirado en todas direcciones; y el Partido Conservador ha aparecido a sus ojos consternados, no como una vestal inmaculada; pero, al menos, no tan responsable como los otros partidos políticos, de la situación a que hemos llegado.

La justicia nos obliga a declararlo muy alto. No es sólo el actual Gobierno responsable de las desgracias que nos afligen: el mal viene de más atrás. Son veinte años de orgía política y administrativa los que han preparado el caos en que vivimos. Y de los abusos e inmoralidades de esos veinte años son culpables todos los partidos, incluso el Conservador.

Aunque en el gobierno del país, el Partido Conservador ha sido siempre el menos **presupuestívoro** de los partidos chilenos, sin embargo, sus combinaciones políticas lo han obligado a marchar en malas compañías y lo han convertido en encubridor de los que saqueaban las arcas fiscales.

¿No reconocemos todos que en los servicios públicos hay un treinta por ciento de empleados inútiles que viven a costa de los contribuyentes? Y bien, ¿cuándo y por qué se crearon esos puestos que significaban un atentado contra los bienes nacionales? ¿Quién convirtió al Erario público en olla común de ociosos e indigentes?

Aún resuena con eco fatídico en la conciencia del país el nombre de ese **Mefistófeles** político, que durante cuatro lustros manejó a los partidos con sus combinaciones y promesas; que habló todos los idiomas, que especuló con todas las pasiones, y que pagó servicios electorales con los dineros públicos, ordenando a sus secuaces la creación de los puestos inútiles que hoy agobian las finanzas nacionales.

Y el Partido Conservador fué también instrumento dócil de ese malabarista, y en sus hombros—hombros que habían sostenido a Portales—lo llevó al solio presidencial.

Su gobierno, el más impopular en los anales de la República, contribuyó a acelerar la crisis en que se debatía el conservantismo.

Como todos los organismos políticos, el Conservador ha contribuído también a gravar las arcas fiscales, tomando parte en este torneo en que se encuentran empeñados los partidos, para captarse las simpatías de los empleados públicos, por medio del mejoramiento de sus sueldos.

Constituyendo los empleados públicos por su número e influencias el más formidable poder electoral, fácilmente se comprende el interés de los partidos por ganarse su benevolencia y adhesión.

Cada partido ha querido conquistar para sí el honor de iniciar el mejoramiento en la situación de los empleados en alguna repartición pública. Quien se precia de apadrinar a los militares, quien a los profesores de Liceos o maestros de escuela, quien a los jueces, quien a los policías, quien a los Intendentes y Gobernadores, no faltando, por supuesto, los entusiastas para apadrinar hasta a los empleados particulares.

¡Ah, generosos conquistadores de popularidad barata, repartiendo dineros ajenos!

Consecuencia de esta pecha por halagar a los empleados, es que los dineros públicos se hacen escasos para subvenir a las continuas e injustificadas alzas de sueldos. El mejoramiento de los empleados de una repartición, despierta la emulación y las quejas de los demás que piden, a su vez, aumentos que no sabemos hasta dónde van a llegar.

Que tales alzas son injustificadas, lo prueba el hecho de la enorme demanda de cargos públicos: por cada vacante, hay cientos de pretendientes que ofrecen sus servicios. Esto demuestra que, con relación al medio económico en que vivimos, se considera una ventaja alcanzar un puesto; demuestra que su remuneración es superior a la que se obtiene en otros campos de actividad.

Mucho menos se afirme que el aumento de sueldos asegura la mejor calidad del personal y, por consiguiente, una mayor eficiencia de los servicios: ni la competencia ni la moralidad, sino los empeños y el color político, se consideran ordinariamente para la provisión de los cargos públicos.

Esta desenfrenada carrera en los aumentos de sueldos no logra favorecer ni aún a los mismos empleados; porque, en este país donde el poder adquisitivo de la moneda depende en gran parte del financiamiento del presupuesto nacional, al desequilibrio en los gastos públicos que dicho aumento provoca, se sigue una depreciación de la moneda que el empleado recibe.

La actitud de los partidos en el asunto que comentamos, ha creado una verdadera **oligarquía de los empleados públicos;** ha formado un derecho nuevo entre nosotros, según el cual el Estado tiene para sus servidores obligaciones y deberes que no tienen los demás patrones; ha establecido prácticamente un comunismo legal, encargándose el poder público de restar el dinero a los contribuyentes para repartirlo generosamente entre sus empleados.

Y, desgraciadamente, de esta enorme aberración el Partido Conservador ha sido cómplice como los demás partidos; pero, con un saldo en su contra: él no ha logrado captarse las simpatías de esos amos que, se llaman servidores de la nación. Mientras los otros partidos han alcanzado provecho político, los conservadores nada han obtenido. En balde han arrojado ellos los billetes de la nación; no han sido correspondidos con esos otros billetes que se llaman cédulas electorales.

Con lo escrito, nos parece haber insinuado la primera y principal causa de la crisis conservadora: **el olvido durante veinte años de su programa de honradez y austeridad políticas y administrativas.**

Se nos dirá, tal vez, que en tan lamentable olvido han incurrido todos los partidos chilenos. Nada más exacto. Por eso, no somos los primeros en proclamar la bancarrota de todos los partidos. Pero el conservantismo ha recibido más rudo golpe por dos motivos: 1.o Porque sus tradiciones lo hacen más culpable de haber tomado parte en esta remolienda política, y, por lo mismo, la opinión sana del país le exige una cuenta más estricta de su conducta, y 2.o Porque durante estos veinte años el conservantismo ni siquiera supo crear intereses a su favor, colocando a sus adeptos en los cargos públicos: fué siempre demasiado generoso con sus aliados en gobierno.

El Partido Conservador hoy día fiscaliza desde la oposición con una severidad y patriotismo que han hecho revivir sus mejores tiempos. Si la rueda de la fortuna lo lleva otra vez a la Moneda, quiera Dios que sepa evitar los desaciertos que hoy censura en sus adversarios.

La lección ha sido educadora: El conservantismo debe volver por sus fueros y levantar nuevamente la bandera de regeneración nacional; debe luchar sin contemplaciones para amigos o enemigos; debe inculcar a sus adherentes el principio, hoy olvidado, de que los partidos son para la nación, y no la nación para los partidos; y de que éstos no pueden seguir siendo **sociedades de socorros mutuos, a base del presupuesto nacional.**

Si la opinión pública, por desgracia bastante maleada, lo abandona en su empresa el conservantismo debe desaparecer, desapareciendo con él las últimas esperanzas de la República.

Y basta por hoy. Si las circunstancias lo permiten,—el lector percibirá el alcance de la frase,—analizaré próximamente otras causas de la crisis conservadora.

A. V.

IMPORTANTE
Fundo Vendo
EN VALDIVIA
DOCE MIL HECTAREAS

En su mayoría vegas; planos, lomas suaves y muy poco de lomas altas.

Suelos magníficos para todo cultivo, y sumamente pastosos. Grandes extensiones descampadas. Montañas virgen con abundantes maderas para explotación. Canales y quilantales que sirven de abrigo y forraje para los animales. Cerrado. Buenas casas habitación, bodegas, y posesiones de inquilinos.

Caída de agua que se puede aprovechar y producir cientos de caballos de fuerza. Hay instalado un aserradero.

PRECIO: $ 800,000.
Con sólo $ 200,000 al contado; saldo varios años plazo.

SECCION FUNDOS
CARLOS OSSANDON B.
BANDERA 163

Nuevos Fundos
entre Santiago y Puente Alto
VENDO EN VENTAJOSAS CONDICIONES

UNO.— 120 CUADRAS REGADAS.— 30 de viña, 10 de árboles frutales escogidos y 90 de potreros alfalfados, espléndidas casas y edificios, y establos modelos, silos, etc., suelos de superior calidad, clima magnífico.

OTRO.— 110 CUADRAS REGADAS.— Situación casi urbana, diez minutos de Santiago, 10 cuadras de viña, gran arboleda frutal, buenas casas y toda clase de edificios, suelos gruesos, muy ricos. Se arrienda a $ 800 y $ 1,000 la cuadra por la temporada de chacras.

OTRO.— 90 CUADRAS REGADAS, SIN EDIFICIOS.

OTRO.— 54 CUADRAS BIEN REGADAS Y ALFALFADAS.

ALEJANDRO GREENE CRUZAT
SECCION FUNDOS
ALEJANDRO GREENE VALVERDE
Teatinos 86. —Casilla 3722

UN EX-AGITADOR QUE VA HABLAR DE AGITADORES

por CONRADO RIOS GALLARDO

(Con motivo de la conferencia que dictará mañana en la tarde sobre "Figuras de Agitadores", en el Teatro Setiembre).

Nunca pense que podría llegar un día en que yo escribiese sobre el ciudadano Santiago Labarca y nunca creí tampoco que al llegar aquél lo haría con entusiasmo y con afecto. Yo no sé si Labarca ha cambiado o yo he evolucionado. No me atrevo a absolver esta duda por temor a ser indiscreto...

El ciudadano Labarca fué en su tempestuosa juventud un girondino. Su nombre vibró de un extremo a otro del país. Le vimos pasar como un renovador y un caudillo en medio de las multitudes estudiantiles que le obedecían como a un nuevo Savonarola.

Para unos se alzaba en Chile un Lamartine, para otros un Robespierre, buscando el sitio más apropiado para levantar una gillotina. Burgueses y ácratas giraron en torno de su persona sobre el tablero de la actualidad nacional.

Fué luego un perseguido que la policía buscaba de casa en casa y de escondite en escondite, con más saña que si se hubiese tratado de un siniestro bandolero. Sus fieles le ocultaban y acaso en la penumbra de las veladas invernales los seres mojigatos se santiguaban temiendo verle caer a cada instante del tejado envuelto en infernal y azufrada aureola.

Un compañero y un adepto menos feliz que él, murió en la cárcel. Y el romántico perseguido apareció erguido sobre su tumba, para clamar justicia. La policía le aguardaba a las puertas del Cementerio, el proscrito venía a llorar y a rugir sobre la tumba de otro proscrito. Le rodeó la multitud cuando hubo callado, y desapareció.

Meses más tarde le sorprendieron. La calma había vuelto y la opinión pública se daba cuenta de que no había motivo alguno para perseguirle. Y también terminaba aquí la carrera azarosa y aventurera del agitador. Santiago Labarca se casó, formó un hogar, fué diputado.

La gente adversa que no olvidaba su pasado tempestuoso comenzó a decirse a sí misma, con mucha reserva, que era admirable que ese hombre que de la cárcel había pasado a la Cámara no sacase una bomba del bolsillo para saludar, que no asaltara a nadie provisto de su fuero y de su inmunidad. Después fueron más benévolos, le encontraban simpático, justo, avenible y en la discusión del Protocolo de Washington, admitieron también que era un patriota.

Hoy le reconocen otra profunda virtud. Labarca no ha hecho de sus ideas libertarias, como tampoco de sus influencias y de su talento un pedestal y una escalera de caracol para medrar.

Se ha escapado por raro fenómeno de las democracias modernas a todas las influencias corruptoras de la política y después se ha visto que aquel hombre sólo tenía de Robespierre la intachabilidad.

Se arruinó en sus reducidos haberes por defender sus ideales. Un diario y cuatro revistas de combate sostuvo con el calor y el entusiasmo de un apóstol. Su pluma que parecía robada a Camilo Desmoulins vibró en "La Epoca", "Numen", "Oro y Azul", "Sátira" y "La Semana". Es hoy día acaso el más pobre de los diputados y esa pobreza es el más luminoso penacho de un caballero andante de la política.

Le habría bastado con dejarse agasajar, con aceptar participaciones en negocios industriales o financieros, con transigir veladamente para conquistar la fortuna y el bienestar. Hace tiempo que podría haberse dado la regalía de un Packart, mientras tanto, sigue caminando estoicamente a pie...

Consejero de los Ferrocarriles del Estado, en representación de la Cámara de Diputados, lucha sereno por la vida como el más humilde de los empleados de una estación.

Jamás se ha doblegado ante el poderoso y mira frente a frente a la necesidad imperiosa de cada jornada de labor, cuando sólo le habría bastado con cerrar los ojos!...

Digamos bien claro y bien en alto que el ciudadano Santiago Labarca es un ejemplo de austeridad republicana y un orgullo del Parlamento chileno, en los tiempos que corren. De su talento hablarán sus hechos por él. Nosotros en este hogar periodístico de "La Nación", compartimos esa amistad y ese orgullo, y sólo sabríamos callar.

C. R. G.

EL COMANDO SUPREMO EN EL EJERCITO

por CORONEL

Que el Ejército necesita un Comando para las cuatro Divisiones y los demás servicios que dan vida a la profesión parece que ya no debiera discutirse. El triste espectáculo que ofrece la noble institución con sus servicios desquiciados, con influencias extrañas que roen su organismo, debiera convencernos de que es consecuencia de un Ejército sin cabeza, sin mando militar desde 27 años.

Es error creer que el Gobierno representado por el Ministro de Guerra pueda tener el mando o la dirección del Ejército en el sentido técnico o en el sentido militar, disciplinario, etc.; la tiene sólo en sentido muy amplio y general sin entrar al fondo, al detalle, ni a la técnica; como lo tiene el Gobierno sobre los demás servicios del país. Este no tiene tiempo ni aptitudes para ejercer el cargo directo de la instrucción pública, de la Marina, los ferrocarriles, las obras públicas, la sanidad e higiene, los correos, telégrafos, etc., etc. Por la misma razón no puede ejercer acción directa sobre el Ejército donde debe haber autoridad profesional responsable ante el Gobierno como lo tienen sus demás servicios. Sin embargo se desconoce esta gran verdad de sentido común y se ha creado ad-hoc teorías absurdas, que ayer se aceptaban y hoy han caído en descrédito ante el espectáculo desgraciado de su obra. Es curioso que la institución militar no deba tener Comando o Dirección General (no importa el nombre) y todos los demás servicios lo tienen a pesar que por su carácter no lo requieren tan imperiosamente como el Ejército.

Es raro encontrar jefes y oficiales que no estén profundamente convencidos que el mal existente en las filas se debe a la falta del Comando Supremo. No es posible exponer en público los males que sufre la institución militar; pero baste considerar ésta entregada a los accidentes políticos, a los empeños y a la influencia disolvente de los proveedores, que pueden más que los jefes.

Esto está en la conciencia unánime del Ejército y es lo que no ven los entusiastas sostenedores de "la doctrina" que defienden esta organización sui-géneris y única, sin cabeza, sin dirección y sin rumbos, lista para seguir cualquier influencia extraña y audaz. Ellos han creado una tesis especial para sostener este régimen absurdo y el Ejército es la víctima de la "doctrina orgánica" que nació en 1906 con muy buenos rumbos; pero con este defecto capital que el tiempo ha confirmado elocuentemente.

Es inútil buscar argumentos y sostener sofismas absolutistas muertos definitivamente; el mejor argumento son los hechos y el espectáculo que ofrece el Ejército.

Han dominado al personal de tal manera que pocos se han atrevido a combatir "la doctrina" atribuída falsamente a los alemanes. Basta considerar que la negación del principio del mando supremo no puede atribuirse a los alemanes sin desconocer la esencia de su doctrina.

Reconozcamos que es una desgraciada doctrina chilena que un deber profesional digno y honrado obliga reconocer por el bien de la institución militar.

El ejemplo de lo que acaba de ocurrir al Ejército argentino es elocuente y decisivo. Hace siete meses que crearon el Comando Supremo para la paz y la guerra con amplísimas atribuciones radicadas en el Inspector General. El Ministerio de Guerra se reservó sólo las funciones administrativas. Desde que entró en actividad el Comando Supremo el cambio de la situación ha sido completo y la crisis, que también sufrió el Ejército argentino desde varios años, se trasforma poco a poco en un grandioso resurgimiento militar, como no se vió en Argentina desde los tiempos del Ministro, Coronel Richieri.

Hoy día el Ministro Coronel Justo desarrolla espléndida labor que el país y el Ejército aplauden; su primer acto fué la creación del Comando Supremo y lo puso en manos del competente General Uriburu y ambos jefes son los que llevan por camino seguro e inteligente el timón militar.

Felizmente, Chile tiene hoy en la cartera de Guerra al prestigioso General Altamirano que conoce a fondo el mal y la crisis del Ejército chileno, víctima de los sofismas bien argumentados literariamente. El sabrá dar al Ejército el Comando que necesita y que la opinión unánime reclama con urgencia y energía, por ser el único remedio a la situación actual.

C.

La negligencia destruye
Sapolin siempre restaura

La negligencia destruye más que el duro uso que puede hacerse de una cosa.

Si se presta la debida atención a los carruajes, automóviles, sillas de jardín, bancos, útiles de labranza, etc., dándoles un ligero retoque con las Pinturas de Lustre "Sapolin" para Carruajes, durarán dos veces lo que debían durar.

Cuando las superficies muestren señales de deterioro, magulladuras o grietas, aplíquese Sapolin del color que convenga. Su empleo es fácil siguiendo las instrucciones del tarro.

Sapolin existe en diversos matices aplicable a todos los usos, de modo que iguala el color y barniza en una sola operación.

Se aplica con excelentes resultados, aún en los climas más cálidos, desde hace 40 años.

Se vende en todo almacén que venda pinturas. Búsquese siempre la marca "SAPOLIN".

SAPOLIN
Pintura de Lustre para Carruajes

Además
Colores Lustrosos SAPOLIN para Pisos y Maderas
Aluminio SAPOLIN Resistente al Calor
Esmalte SAPOLIN para Tinas de Baño
Esmalte SAPOLIN Acabado Porcelana
Esmalte de Aluminio SAPOLIN
Tinte de Lustre SAPOLIN
Lustre de Plata SAPOLIN
Lustre de Oro SAPOLIN

Fabricantes: Gerstendorfer Bros., Nueva York, E. U. A.
Representantes
LAFARGUE, SINNOTT & CO.
Casilla 308, Valparaiso

LABORATORIO CLINICO
DEL
Dr. Leonidas Corona T.
SANTIAGO
Delicias 868.—Teléfono 2483
Reacción Wasserman. Sección de Química. Sección de Bacteriología.
AUTOVACUNAS

Emulsión de Bacalao
FRASCO $ 2.40 CADA UNO
PIDA NUESTRA MARCA EN TODAS LAS BOTICAS
LABORATORIO CHILE. — SANTIAGO

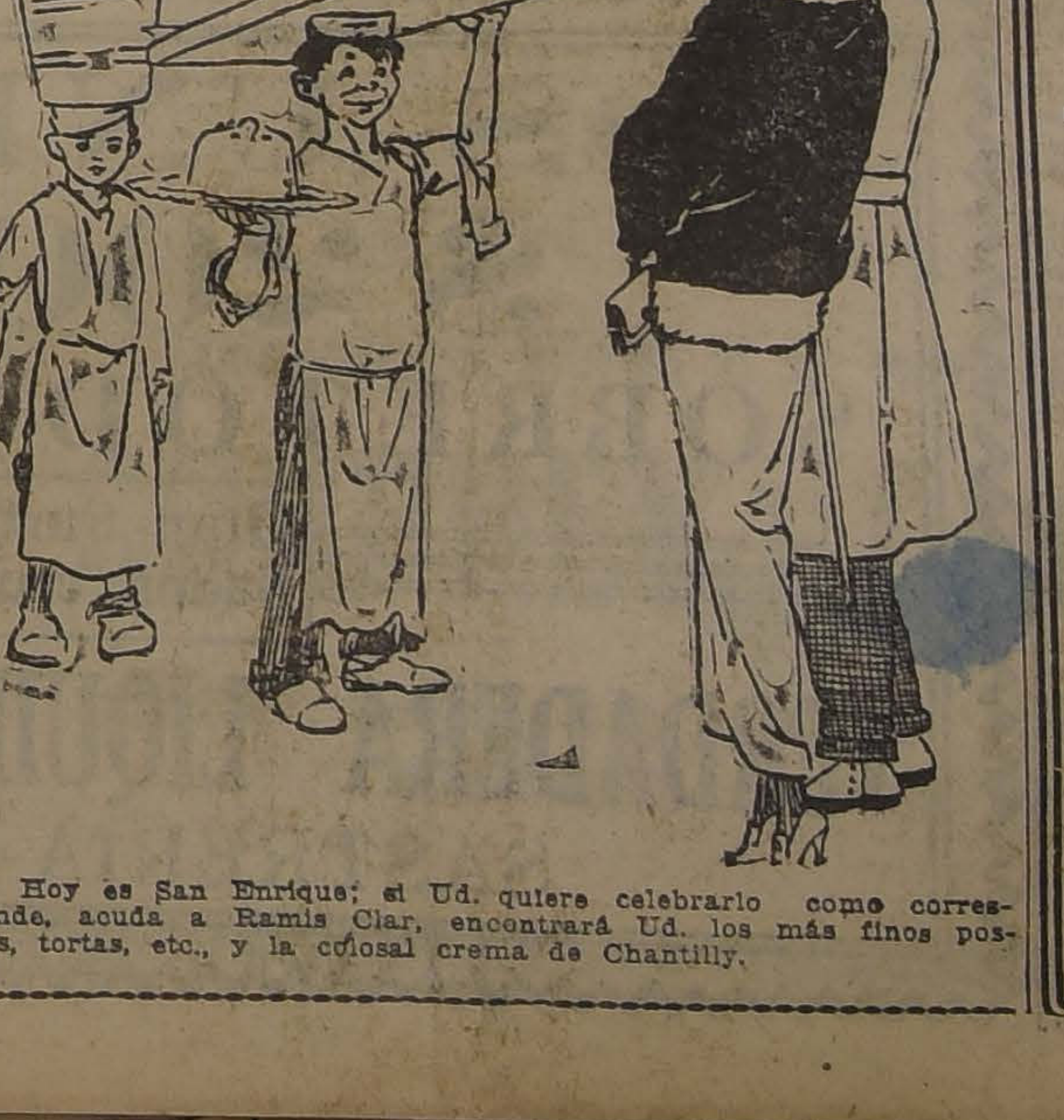

Hoy es San Enrique; si Ud. quiere celebrarlo como corresponde, acuda a Ramis Clar, encontrará Ud. los más finos postres, tortas, etc., y la colosal crema de Chantilly.

Por Balance
SE LIQUIDAN
a precios de costo todas las mercaderías
SOBRE MEDIDA

Traje o Sobretodo en buen casimir desde
$ 150.-

En casimir inglés de Invierno, por fin de temporada, trabajo fino
$ 185.-

Sastrería LOZANO
439-San Antonio-493
CASI ESQ. MONJITAS

Esta Sastrería vende estrictamente.
AL CONTADO
J-17

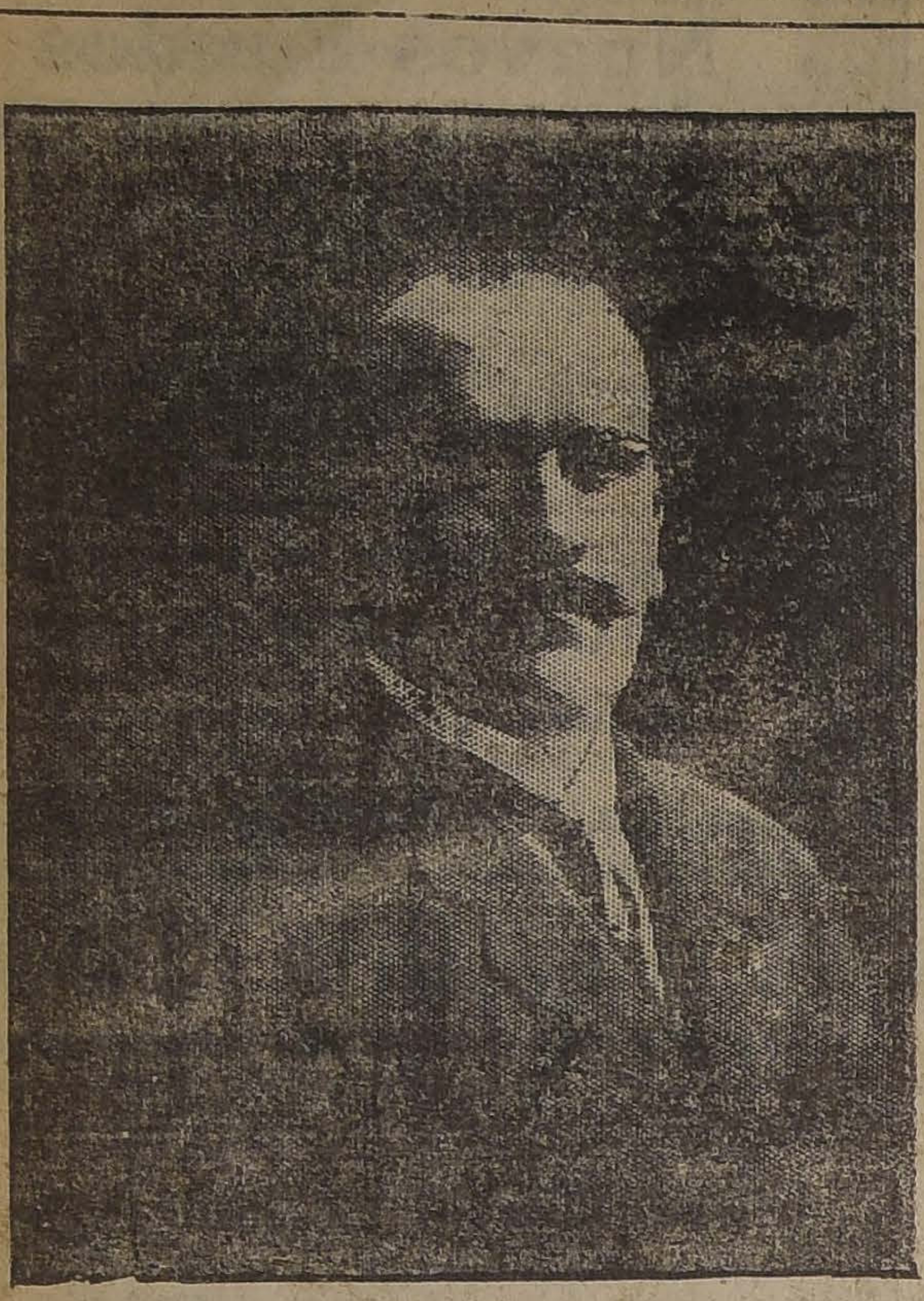

A los Radicales de la Provincia de Santiago

Nuestro candidato a senador es

-LUIS SALAS ROMO-

en la lucha interna de las Asambleas Radicales de la provincia, porque necesitamos llevar al Senado un hombre que encarne las nuevas ideas que se diseñan en forma incontrarrestable en el Partido Radical.

Doctrinarismo. - Laboriosidad. - Carácter. - Honestidad

son las cualidades que lo distinguen.

Los sufragios de los asambleístas se recibirán en la Asamblea de Santiago en el Club Radical Ahumada 242, de 10 de la mañana a 8 de la noche: en las demás asambleas de la provincia, de 12 del día a 5 de la tarde, en los locales que se indican en el párrafo respectivo que aparece en la Sección Política de este diario.

EL COMITE.

NOTAS POLITICAS Y PARLAMENTARIAS

LOS COMITEES ELECTORALES ALIANCISTAS FINIQUITARAN MAÑANA LA TRAMITACION DE LOS PACTOS, PROCEDIENDO A FIRMAR LOS COMPROMISOS ELECTORALES PARA 1924

La Junta Ejecutiva Nacional, en su sesión ordinaria de mañana se pronunciará sobre las proposiciones electorales aliancistas

LAS ASAMBLEAS RADICALES DE LA PROVINCIA DE SANTIAGO ELEGIRAN HOY AL CANDIDATO A SENADOR QUE EL PARTIDO PRESENTARA EN 1924

Mañana se presentará al Senado el informe de la Comisión Investigadora de la elección senatorial de Antofagasta, iniciando en la Orden del Día su defensa el candidato reclamante señor Pinto Durán

La Junta Ejecutiva Conservadora y el Directorio General Demócrata celebrarán sesión ordinaria el Martes próximo

COMITEES ELECTORALES ALIANCISTAS

Como está anunciado, mañana a las 10 de la noche se reunirán los Comitees Electorales de la Alianza Liberal, para poner fin a la tramitación de los pactos electorales.

La nota que los Comitees Aliancistas acordaron enviar al Partido Nacional, comunicando la anterior decisión, será entregada hoy.

JUNTA EJECUTIVA NACIONAL

Tenemos encargo de recordar que, por citación del señor Presidente del Partido Nacional, don Felipe Herrera, esta Junta celebrará sesión mañana Lunes 16 del presente, a las 3 P. M., en su local de sesiones, con muy calificados objetos.

ELECCION SENATORIAL DE ANTOFAGASTA

Como se ha anunciado, en la sesión de mañana del H. Senado, se presentará el informe de la Comisión Investigadora de la elección senatorial de Antofagasta. La comisión propone el rechazo de las reclamaciones del señor Pinto Durán y la aprobación definitiva de los poderes del señor Arancibia Laso, Senador electo. El tercer miembro de esta comisión, Senador señor Barros Errázuriz, ha firmado el informe sólo para los efectos reglamentarios y habría manifestado su opinión favorable a las peticiones formuladas por el señor Pinto Durán para que se adelanten las investigaciones.

Como la calificación de los miembros del Senado tiene por el Reglamento preferencia, en la orden del día, el señor Pinto Durán usará de la palabra y dejará iniciada la defensa de sus reclamaciones.

La interpelación del Senador señor Echenique, sobre el Ferrocarril de Lebu a Los Sauces quedará, en consecuencia, aplazada hasta que los debates sobre la elección senatorial de Antofagasta terminen. El Reglamento concede dos horas a cada uno de los interesados para hacer la defensa de sus derechos y media hora más para el solo efecto de rectificar hechos. En consecuencia, los debates podrían quedar terminados en la sesión del Miércoles y ese mismo día podría producirse la votación sobre el informe de la Comisión.

JUNTA EJECUTIVA CONSERVADORA

La Junta Ejecutiva del Partido Conservador, como de costumbre se reunirá el Martes próximo, a las 11 A. M.

Se ocupará de continuar en el estudio de las ubicaciones de candidaturas para la próxima elección de 1924.

Como se ha dicho, el estudio de estas ubicaciones se encuentra bastante avanzado. Una vez terminado se dará a la prensa una publicación oficial sobre él.

DIRECTORIO GENERAL DEMOCRATA

Como de costumbre, el directorio general del Partido Demócrata celebrará sesión ordinaria el Martes próximo, a las 9 P. M.

Se ocupará de asuntos de orden interno y de actualidad política y electoral.

JUNTA EJECUTIVA LIBERAL UNIONISTA

La Junta Ejecutiva del Partido Liberal Unionista citada para ayer a las 6.30 P. M., no celebró sesión.

Se anunciaba para esta sesión la cuenta o exposición que haría el secretario del partido acerca de su jira por las provincias del Norte, y de las impresiones recogidas respecto de la posición política y electoral del partido en ellas.

CANDIDATO A DIPUTADO RADICAL POR ITATA

Hemos recibido el siguiente telegrama, comunicándonos la proclamación de candidato a Diputado radical, por el departamento de Itata.

"Pocillas.— "La Nación".— La Asamblea Radical proclamó anoche como candidato a Diputado por el departamento de Itata, al señor Jorge Maira Castellón.— (Firmados).—Nicomedes Vásquez, presidente.—Ricardo Urrutia, secretario".

PARTIDO LIBERAL DEMOCRATICO

La Junta Directiva ha recibido la siguiente comunicación del Partido Liberal Democrático de Los Angeles:

"Los Angeles, 11 de Julio de 1923. —Señor presidente de la Junta Directiva, don Enrique Zañartu. — Santiago: Tengo el agrado de comunicar a Ud. que la Asamblea Liberal Democrática de este departamento, reunidos el 1.o de Julio del presente año, acordó pro unanimidad aprobar el siguiente voto político: "La Asamblea acuerda aprobar y adherirse a los pactos políticos que haya celebrado o celebre la Junta Directiva del Partido que preside don Enrique Zañartu Prieto, por la Alianza Liberal".

Se procedió, también, en dicha Asamblea, a elegir directorio departamental, quedando éste definitivamente constituído como sigue:

Presidente, don Ramón Benítez;

Vice-presidente, don Eduardo Novión.

Secretario, don Miguel Gacitúa.

Pro-secretario, don Luis Muñoz Pal.

Tesorero, don Belisario Larenas.

Pro-secretario, don Ulises Barrueto.

Directores, señores: Carlos Vyhmeister, Gumersindo Bastías, Manuel Gavilán, Carlos Manosalva, Orlando Lagos, Eulogio Benavente, Pedro Aníbal Ruiz, y Daniel Jarpa.

Reiterando a Ud. nuestra sincera adhesión hago votos por su salud y bienestar.— (Firmado).— **Ramón Benítez**, presidente.— **Miguel Gacitúa**, secretario.

Ha sido enviada al Presidente del Partido, la siguiente nota:

"Los Angeles, 9 de Julio de 1923.— Señor don Enrique Zañartu P.— Santiago.— Muyi señor mío: En nombre del Liceo que dirijo, tengo el agrado de enviarle la cantidad de ochenta y cinco pesos ($ 85.—) como producto de una velada de los niños de este Liceo, a favor del monumento del esclarecido mandatario don José Manuel Balmaceda, que tanto hizo por la instrucción.

Con sentimientos de alta consideración, me digo su Atto. y S. S.—(Firmado).— D. Cavada S."

CENTRO LIBERAL

Mañana, a la hora de costumbre celebrará sesión esta institución. Se recomienda a sus miembros la asistencia.

LA ELECCION DE HOY DE CANDIDATO A SENADOR RADICAL

LAS INSTRUCCIONES DICTADAS POR LA JUNTA CENTRAL RADICAL Y A LAS CUALES SUJETARAN LAS ASAMBLEAS EL ACTO DE HOY

Las mesas receptoras de sufragios de Santiago. — Disposiciones de la Junta Central sobre los locales donde funcionarán las mesas receptoras en toda la provincia

En conformidad a los acuerdos de la Mesa directiva radical, las asambleas radicales de la provincia de Santiago realizarán hoy la elección interna del candidato que el Partido presentará a la senaduría por Santiago, en 1924.

Como se ha anunciado, la lucha interna se circunscribirá a dos candidatos: los señores Víctor Celis Maturana y Luis Salas Romo, ambos miembros de la Cámara de Diputados, donde representan al departamento de Santiago.

Sr. LUIS SALAS ROMO

Los Comitees de Propaganda de ambas candidaturas, terminaron ayer sus trabajos de organización, y los radicales de toda la provincia se aprestan para concurrir a la lucha interna con todo el entusiasmo y vigor que les es característico.

"1.o Cada asamblea debe hacer llegar a conocimiento de la Junta Central, antes del 13 del presente, el lugar preciso donde funcionarán la o las mesas receptoras de sufragios.

"2.o Antes de esa misma fecha las asambleas deberán hacer llegar también a la Junta Central, la lista de los asambleístas activos y la de aquellos que estén al día en el pago de sus cuotas. Una copia de estas listas se colocará en sitio visible en el local donde debe efectuarse la votación.

"3.o Sólo pueden ser asambleístas activos de una asamblea, los radicales inscritos en los registros electorales de la comuna a que pertenece la Asamblea o de otra comuna del mismo departamento que no tenga asamblea propia.

"4.o En caso de formación de una Asamblea nueva, los ciudadanos inscritos en los registros electorales de su jurisdicción que antes de ese momento hubieren pertenecido a otra asamblea, pasarán a formar parte de la recién fundada, sin otro trámite que el de una solicitud que indique este propósito acompañada de un certificado de exclusión de la Asamblea primitiva y tendrán derecho a tomar parte en la votación.

"5.o Los candidatos tienen derecho a hacerse representar en cualquiera de las mesas receptoras de la provincia, hasta por dos apoderados que justificarán su investidura con poderes suscritos por los candidatos ante el Secretario de la Junta Central. Tales apoderados tienen derecho a firmar las actas de las mesas receptoras.

"Las comisiones receptoras de sufragios levantarán un acta en la cual se dejará constancia de su constitución (indicando la hora) y de todo lo obrado durante su funcionamiento, incluso el escrutinio.

"Las comisiones receptoras están obligadas a dejar constancia en las actas de todas las observaciones que formulen los apoderados y a dar copia de dichas actas a los apoderados que lo soliciten.

"6.o Las mesas receptoras se compondrán, por lo menos, de tres miembros. En caso de que algunos o todos estos miembros no concurran a la instalación de la Mesa, el presidente de la Asamblea respectiva o quien haga sus veces, queda autorizado para designarles reemplazantes, perdiendo los reemplazados su derecho.

"7.o Al constituírse, las mesas eligirán de su seno un presidente y un secretario, y funcionarán desde las 12 M. hasta las 5 P. M., excepto las de Santiago que funcionarán desde las 10 de la mañana hasta las 8 P. M.

"Con todo, si al fin de las horas indicadas hubiere votantes dentro del recinto que aún no hubiesen sufragado, las mesas receptoras continuarán funcionando hasta que éstos hayan depositado sus votos.

"8.o Cada ciudadano firmará en un cuaderno índice destinado a este objeto; en seguida recibirá de manos del presidente un sobre firmado por éste y por el secretario en el cual encerarán la cédula, antes de depositarla en la urna.

"La votación se llevará a efecto real y efectivamente, tal como debe hacerse en las elecciones generales de diputados y senadores, aun cuando haya acuerdo entre todos los miembros de la Asamblea para proceder de otro modo. Será causal de nulidad el no cumplimiento de esta prescripción.

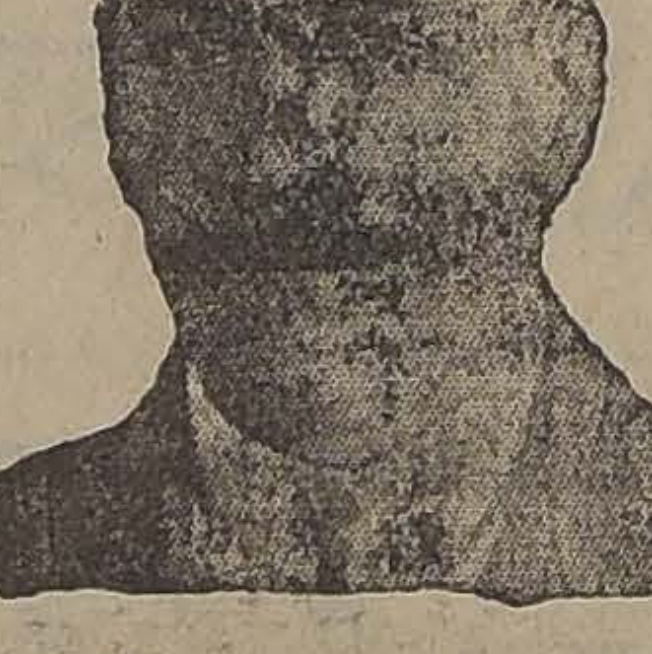

Sr. VICTOR CELIS MATURANA

"9.o Las mesas receptoras practicarán el escrutinio inmediatamente después de terminada la votación, se enviarán copia del acta, firmada por el presidente y el secretario, al presidente de la respectiva asamblea y a la Junta Central.

"10. Junto con la copia anterior, los presidentes de las mesas receptoras enviarán a la Junta Central el cuaderno de firmas, el paquete de votos y los sobres empleados en la votación, depositándolos en la oficina de Correos respectiva en el plazo de las dos horas siguientes al término del escrutinio.

"Si por algún evento estuviere cerrada la oficina de Correos, el depósito se hará a la primera hora del día siguiente.

"11. Se podrá votar por cualquier candidato siempre que haya sido presentado en una o más de las asambleas de la provincia.

"Hasta la fecha han sido presentados como candidatos por algunas asambleas, los señores: Luis Salas Romo y Víctor Celis Maturana y, en consecuencia, se puede votar por ellos en cualquiera de las asambleas de la provincia.

"12. El colegio escrutador provincial se reunirá en la ciudad de Santiago, en el Club Radical, a las 2 P. M., del Miércoles 18 de Julio, eligiendo de su seno un presidente y un secretario. Deberán concurrir a este acto todos los presidentes de mesas receptoras de la provincia. Quienes no puedan concurrir pueden hacerse representar por algún miembro de la Mesa Directiva de la Asamblea de Santiago. El quorum lo fija la mayoría de las actas de escrutinio parciales.

"Practicado el escrutinio, el presidente del colegio proclamará candidato a senador por la provincia de Santiago, al que hubiere obtenido la más alta mayoría de sufragios.

"13. Las listas de asambleístas a que se refiere el artículo 2.o deben ser confeccionadas en estricto orden alfabético de apellidos expresando también el apellido materno y los respectivos datos electorales de la inscripción (comuna, subdelegación, sección y número). Se debe enviar el nombre del diario o periódico en que se publicó la última vez el registro electoral respectivo, con expresión de la fecha. Aún sería mejor envdar un ejemplar del mismo, marcando con lápiz rojo el nombre de los asambleístas.

"14. Serán causales de nulidad de la elección de una asamblea:

"1. No haber pagado a la Junta Central la cuota respectiva.

"2. Verificar la votación en sitio u horas distintos de los indicados.

"3. No haber hecho llegar a la Junta Central en el plazo fijado las listas de que hace mención el N.o 2 de estas instrucciones.

"15. Las Asambleas que se encuentren en el caso contemplado en el N.o 4 tendrán de plazo para enviar sus listas hasta el 14 del corriente.

"16. La Junta enviará delegados suyos a presenciar el acto electoral del Domingo próximo con facultades para hacer cumplir estas instrucciones y resolver las dificultades que se presenten.

LOCALES DONDE FUNCIONARAN LAS MESAS RECEPTORAS

La Junta Central del Partido Radical nos encarga avisar que las mesas receptoras de sufragios para la elección interna de senador que tendrá lugar hoy en la provincia de Santiago, funcionarán en los siguientes locales:

1.o Quinta Normal: Santo Domingo 3774.

2.o Melipilla: Plaza de Armas (costado Norte) local de la Asamblea.

3.o San Bernardo: Covadonga 336.

4.o Lampa: Club Radical.

5.o Santiago: Club Radical (Ahumada 242).

6.o San Miguel: Calle Chiloé 520.

7.o Talagante: Casa del señor Enrique Herrera.

8.o El Monte: Casa de la señora Aurora Abrigo de Cornejo. Calle Libertadores s|n.

9.o La Granja (Cisterna): Calle Rivas 65.

10.o Puente Alto: Local de la Asamblea en Concha y Toro.

11.o Ñuñoa: Av. Irarrázaval 1214.

12.o Providencia: Av. Manuel Montt 200.

13.o Renca: Sala Municipal.

14.o Colina: Esmeralda de Colina (entrada al fundo Comaico) casa del tesorero de la Asamblea, don Adán Miranda).

15.o Cartagena: Casa de don Salvador Rarse.

16.o San José de Maipo: Presidida por el señor A. Espinoza. Casa habitación de don Pedro Torreblanca.

17.o Quilicura: Bodega de Lo Campinito (calle Arturo Prat N.o 2).

18.o Chocalán: En Codigüa. Casa de don Belarmino Mallea.

19.o Maipú: Calle 5 de Abril, frente edificio municipal. Casa de don Máximo Lira.

20.o San Anton

Asamblea.

21. Peñaflor: Qui

llejón de los cana

22.o Yungay: Sa

ASAMBLEA RADI

TIAG

(Ofici

Los asambleístas

las mesas recepto

la elección intern

hoy Domingo, ha

buídos en la sigui

Primera mesa: se

ceres, Luis Cortés

H. Clement, Julio E

Aníbal Rogel.

Segunda mesa: se

noso, Diego Fernánd

mán Medina, Abel

Pérez P.

Tercera mesa: se

naldo Guerra, Abel

Ernesto Carvallo,

Jorge Díaz Cruz.

Cuarta mesa: se

Bahamondes M., Jo

llegas, Ernesto Co

rrez Aguilera y Víc

Quinta mesa: se

Baeza, Osvaldo Hi

lardo Hidalgo Alfa

y Juan A. Irribarr

Sexta mesa: se

lasco Barros, Alfr

tón, Miguel A. C

de la Cruz y Alej

Sétima mesa: se

Campbell, Washin

González, Carlos

mael Morales e Is

Octava mesa: se

Hidalgo Varela, L

mora, José A. G

Wenceslao Cordero

cayaga.

Se pone en con

señores asambleísta

receptoras de sufr

desde la 10 de la m

8 de la noche.

CANDIDATURA A

SANTIAGO DE

CELIS MA

El Comité que

jos electorales a fa

didatura, ruega a

Antonio Irribarra

Arturo H. Clem

Le Brun, Aníbal

la Cruz, Arturo Hu

dina, Abel Celis, L

mael Morales, Alf

nesto Coke, Jesús

lera, Víctor Olmo

dero, Amador Alca

C. y Carlos Mont

en el Club Radical

A. M., a fin de

las mesas recepto

más conveniente

emisión del sufra

PARTIDO

ASAMBLEA RA

VIDENCIA.—La

de candidato a s

tiago, tendrá lug

de Julio, de 12 a

Avenida Manuel M

ASAMBLEA RA

MIGUEL".—De o

se ha citado a to

tas radicales ins

guel, para que vo

de senador que

de 12 a 5 de la

loé 520.

PARTIDO D

CENTRO DEMO

TIAGO.—(Versió

la presidencia

tor don Pedro A.

ves 12 del corr

este Centro Po

asistencia de so

Se dió cuenta

formuladas por

rio Vargas Barr

Humberto Mesa,

lez y Arturo Gu

ban la Mesa Dir

te elegida, y cu

motivadas por

en la última ele

El presidenta

nunció un discu

cual hizo ver la

niencia de que s

nimiento con el

cidencias que p

consecuencias de

institución.

Ofrecida la p

ella los señores

rrera y Gonzál

mesa renuncian

ron la actitud

nifestaron final

drían sus renun

carácter de ind

habían sido pre

Hablaron en s

Planells, Navarr

García Oldini, y

todos los cuales

pecialmente a l

cias ocurridas,

acuerdo en que

das las susodic

Cerrado el de

votación result

mayoría de vot

sentadas.

Se acordó en

nueva elección

designándose p

Domingo 22 de

dose elegir en

los miembros q

sión receptora

No habiendo

levantó la se

P. M.

AGRUPACION

MUNA "YUNGA

de la mañana y

Lourdes 370, ho

blea para trat

cionadas con la

nes de municip

CENTRO DEM

NIO PAUPIN

Hoy, a las 8.

a efecto la as

DOS UNICOS PRECIOS

$ 200.- Y $ 250.-

SOBRETODOS "PICCADILLY"

Gran Surtido de MODELOS Raglan, entallados cruzados, y cuello de doble uso

VERDADERA LIQUIDACION DE SOBRETODOS FINOS

SASTRERIA G. RUDDOFF =:= 138=Estado=138

OFERTA SIN PRECEDENTE!!

Oportunidad para adquirir a precios regalados un rico corte de casimir inglés para terno o sobretodo.

Casimir inglés gris rayado, ancho m. 145, el metro, a	$ 20.00
Pantalón de fantasía inglés, ancho, m. 1.50, el corte desde	$ 35.00
Casimir inglés, varios colores, ancho m. 1.45, el metro	$ 19.00
Variado surtido en Casimires, metro, desde	$ 13.00

DEPOSITO DE CASIMIRES — 621 - BANDERA - 621 — F. ESPOSITO

ria contemplada en los estatus.

A esta reunión están citadas tos las comisiones nombradas por e Centro a fin de que dén cuenta su cometido.

El señor presidente y tesorero rán cuenta de la marcha del ntro y tesorería, respectivamen-

Se encarece la asistencia a los los recién aceptados a fin de que sten su promesa de estilo.

CENTRO "FRANCISCO BILBAO". Candidatura a municipal Romelio mán.—Para hoy Domingo, a las 1|2 P. M., están citados a asama general los miembros de este ntro y adherentes a la candidaa a municipal Romelio Román. Local: 21 de Mayo 859, (altos).

CENTRO DEMOCRATA JUAN FAEL ALLENDE.—El Domingo del presente, celebró solemnente su inauguración el Centro mócrata "Juan Rafael Allende" Negrete, asistiendo especialmen- invitados a este acto, el senador Zenón Torrealba; regidor, don go Escanilla; los señores Eduar- Guzmán, Tomás Loren, Luis lardo, Evaristo Díaz y más de 40 religionarios de este Centro.

Después de la sesión inaugural, sirvió un espléndido lunch.

El señor Manuel J. Vargas abrió manifestación, siendo muy aplauo al terminar su disertación, en uida, a pedido de todos los pretes, habló el senador don Zenón realba, el que en una brillante hermosa improvisación, hi- ver la asertada organiza- del Centro en un barrio tan uloso como éste; al terminar, saludado con una ovación que concurrencia rindió de pié al inguido y querido senador. A tinuación habló el señor Eduar- Guzmán y Tomás Loren, y va- otros señores, cerrando la mastación el tesorero del Centro, alio López, siendo muy felicio por su hermosa improvisación. sta reunión fué anunciada por la Estudiantina Lo Negrete, compuesta por distinguidas señoritas de la familia Olguín. Terminó esta agradable reunión a las 8 P. M., retirándose la concurrencia gratamente agradecida por las múltiples atenciones recibidas de los dueños de casa, señor Amador González y señora.

—Se ha citado a junta general para hoy Domingo, a las 2 1|2 P. M., en el salón Luis 2.o Jonhson 2657.

COMITE CENTRAL PRO-CANDIDATURAS ZENON TORREALBA, VICENTE ADRIAN Y LUIS TORRES LUCERO.—Secretaría general.—Reunidos anoche los miembros de la comisión especial de prensa, correspondencia, propaganda, designada por el Club "Isaías González" para asesorar a la secretaría general.

Se aprobó para la semana próxima el turno siguiente:

Para que atiendan en la secretaría, San Pablo 1191, todas las noches de la presente semana, de 6 a 8 P. M., a los señores: Juan Silva P., José Alemany, Enrique Alvarez S. M., Santiago Aravena Rafael 2.o Valenzuela, Oscar Lizana, Oscar Cuadra, Héctor Avila B. y Pedro Cárdenas N. y de 8 a 10 P. M., los señores Tomás de la Puente, José Elías Morales, Julio Guichard, Luis A. Tapia Salinas y el presidente del Comité Central, don Carlos E. Díaz.

De conformidad con este acuerdo, los delegados ante el Comité Central, tienen la obligación de estar comunicando constantemente a la secretaría general, tanto los acuerdos de más importancia que tomen los comitées comunales, como igualmente todas las nuevas adhesiones, a fin de capacitar a la secretaría general par tener al día todo el control de la campaña interna.

Comité Comuna "Las Condes".—Para hoy Domingo, a las 3 P. M., en casa del presidente del Comité, don Eulogio Cañete, están citados a una importante reunión los miembros del comité designado por el Club "Isaías González".

FABRICA DE ALHAJAS — NOVEDADES

JOYERIA
ALFONSO MOLINA
AGUSTINAS ESQ.
SAN ANTONIO

ARTICULOS PARA REGALOS — DIBUJOS

La Experiencia enseña

sin comentarios publicamos:

CERTIFICADO MEDICO

UNIVERSIDAD DE CHILE

Durante el presente año he tenido lugar a prescribir a varios de mis enfermos el **Sthenogen** como tónico reconstituyente general en casos de decadencia del organismo, y **más especialmente en la convalecencia de los enfermos de grippe y tifus exantemático,** que epidémicamente azotan la capital desde va a ser un año.

Siempre he quedado satisfecho de este medicamento, **que honra a la Farmacia Nacional** y que está por su reducido precio, al alcance de todas las fortunas, aún de las más modestas.

Santiago, 10 de Setiembre de 1919.—(Firmado).—**Dr. Jorge Lezaeta Rivas,** Médico Cirujano. —Avenida Recoleta 287.

EL GLOBO

SAN DIEGO 580

DESDE MAÑANA

Ofrecemos un variado surtido de sillas de Viena de la mejor fabricación austriaca, especiales para sociedades y hoteles.

Amueblados de Viena, compuestos de nueve piezas, lindos modelos, última novedad, para salas de recibo y oficinas.

CATRES

Este artículo vendemos todo el surtido a precio de Fábrica.

Hay catres de fierro, desde	$ 40.00
Hay catres de bronce, desde	$ 190.00

Muebles de dormitorio, comedor y salón a precios sin competencia.

Realizamos un gran surtido de artículos para regalos.

Sobrecamas, colchas y frazadas, a precios increíbles.

OFICINA TECNICA DE INGENIERIA

RAFAEL TORREBLANCA

INGENIERO JEFE

Se encarga de todo trabajo de ingeniería y estudio y organización de cualquier negocio de esta naturaleza.

Cuenta con ingenieros y técnicos especialistas en los ramos de electricidad, minas, arquitectura, concreto armado, regadío obras marítimas, ferrocarriles, agricultura e industrias.

Galería Alessandri Núm. 30 - Casilla 3952 - Teléfono 1349

SANTA INES

Este antiguo y acreditado

CRIADERO DE ARBOLES

ofrece para la presente temporada las más valiosas colecciones de

ARBOLES FRUTALES — ARBOLES ORNAMENTALES
ARBOLES INDUSTRIALES — PLANTAS DE PARQUE Y JARDIN

Ordenes a la Administración, Nos, o a la Agencia General Huérfanos 1157 - Casilla 1417 - Santiago

Fierro Galvanizado Acanalado

PARA TECHO

(INGLES Y AMERICANO)

Fierro Galvanizado liso "Apollo" N.o 24, 26, 27, 28, 29 y 30.
Cemento "Ancla" de la Breitenburger Portland Cementtabrik, Alemania.

OFRECEN PARA ENTREGA INMEDIATA

ERRAZURIZ SIMPSON & Co.

LIMITADA

CASILLA :—: HUERFANOS 1112

J-15

Comité de la 10.a Comuna.—El comité designado para esta comuna por el Club "Isaías Gonzáles" continúa trabajando con toda actividad a fin de asegurar el triunfo a las candidaturas que patrocina dicho Club, habiéndose designado para recibir adhesiones todos los días de 7 A. M., hasta las 10 P. M., en el establecimiento comercial del presidente de este comité, don Francisco García Quiroz, calle Franklin 1088.

Comité "Población Santa Rosa".—Para mañana Lunes, a las 8 y media P. M., están citados a una importante reunión en casa del señor Julio Guichard, Placer 536, todos los miembros de la Agrupación, y vecinos de esta población que simpatizan con las candidaturas Torrealba, Adrián y Luis Torres Lucero.

CANDIDATURAS A SENADOR LUIS CORREA RAMIREZ, DIPUTADO JUAN PRADENAS MUÑOZ Y MUNICIPALES LUIS A. MUÑOZ Y JULIO E. RAMIREZ.—Comité Central.—Este Comité se reunirá esta tarde, desde las 2 hasta las 6 con el objeto de preparar los trabajos para la semana e igualmente se atenderá a las personas que quieran inquirir datos sobre los trabajos del Comité en el local, Centro La Reforma, San Diego 224.

Mañana Lunes, a las 9 se reunirn en sesión con el objeto de recibir a los presidentes de los comitées comunales y formar el programa de labor para éstos, recomendando la asistencia muy en especial a los señores directores.

Secretaría.—La secretaría nos recomienda manifestar que ésta atienda diariamente desde las diez hasta las doce del día en Agustinas 1043 y de 2.30 a 3.30 de la tarde en el Centro La Reforma, San Diego 224. La correspondencia debe ser dirigida a casilla 79 y las consultas telefónicas al N.o 3156. Igualmente la mesa directiva atiende en el mismo local desde las 7 hasta las 8 de la noche.

8.a Comuna.—Mañana Lunes, a las 9 de la noche se reunirán los adherentes pertenecientes a la comuna con el objeto de tomar acuerdos de importancia para los trabajos de las candidaturas y nombrar las diversas comisiones de propaganda. Se recomienda la asistencia a los señores: C. Acosta, B. Contreras, Adolfo Medina, Clodomiro Muñoz, Aurelio Orellana, Juan P. Aravena, Pedro Rodríguez, Moisés Riveros Conrado González Roberto Pizarro y Manuel J. Sepúlveda. Local: Centro La Reforma, San Diego 224.

Quinta Normal. —La asamblea anunciada para hoy se ha suspendido porque uno de los candidatos se tuvo que ausentar fuera de Santiago inesperadamente, quedando pendiente para una fecha próxima que se fijará con la debida oportunidad.

COMITE DE LA 5. COMUNA.—Senador Luis Correa Ramírez, diputado Juan Pradenas Muñoz, municipales Julio E. Ramírez y Luis A. Muñoz.—Se ha citado a este Comité para hoy a las 3 P. M.

Vendemos chacra

EN RENGO

Al lado del pueblo.
20 cuadras planas regadas de buenos terrenos con cómodas casas y plantaciones.
PRECIO: $ 90,000

Facilidades de pago.

VARGAS Y CRUZ

CASILLA 1111.— HUERFANOS 1223. OF. 7

FEDERICO VARGAS G. — CARLOS CRUZ SANTA MARIA

LLAME AL 2877

Cuando necesite componer, limpiar o colocar cinta a su máquina de escribir,

TALLER DE PRECISION

R. de la Torre & Co.

82 Bandera 82

J-16

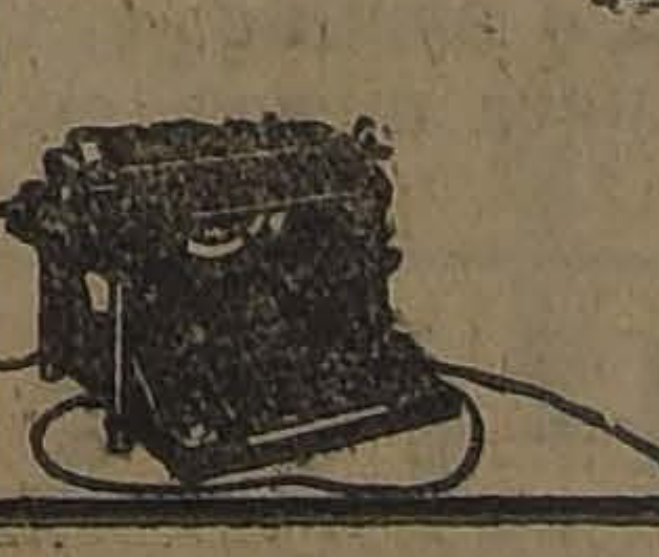

CENTRO DE PROPAGANDA DEMOCRATA FCO. GALLEGUILLOS LORCA. — En asamblea celebrada por el Centro el Miércoles próximo pasado, 15 del presente, se acordó efectuar hoy, 15 del presente, impostergablemente la elección del Directorio por renuncia del que actuaba.

Al efecto se comisionó a los señores Manuel Fuentes, Alejandro Zamudio y Licarión Guzmán, para que actúen a fin de recibir la votación, de 9 A. M. a 12 M., y los señores Eleazar Cañas, Ramón Muñoz y Meterio Zúñiga, con el mismo objeto, de 1 a 5 P. M.

COMITE PRO CANDIDATURA A MUNICIPAL JULIO ABARCA M.—Hoy Domingo, a las 10 de la mañana, se reunirán en el local del Centro "La Igualdad", Santa Rosa 289, los miembros que forman este comité.

COMUNA SAN MIGUEL.— (Versión oficial).— El Centro Demócrata en sesión celebrada el 12 del presente, y después de aprobada el acta de la sesión anterior, se ocupó de la cuenta dada por la comisión de visitas a enfermos, que informó: que el socio señor Fidel Ramírez sigue mejor, como también el señor Navarro, y que se encuentra grave la esposa del señor Méndez.

En los incidentes, el señor presidente abrió debate acerca de los reclamos hechos al directorio de este centro, por varios vecinos, a causa de la falta de policía; presente el socio y regidor Ernesto Castillo, miembro actual de la Comisión de Policía, de la I. Municipalidad, terció en el debate y expuso: que la falta de policía se debe a que la administración anterior, por vía de economías, redujo cinco plazas de guardianes, quedando sólo 20 hombres, siendo que la ley municipal exige 25 hombres y que, en la última sesión municipal, hizo ver la necesidad de aumentar la dotación de policía para cuyo efecto la corporación acordó aumentar dos plazas y un retén en la Población Carmelo. Además, se acordó recomendar a los representantes demócratas se interesen por el arreglo de veredas y en especial acera Sur de Vergara Montt, Población Carmelo y acera poniente de Madrid, Población París, como también instalar una luz al centro de dicha calle.

COMITE PRO - REELECCION A MUNICIPAL BERNARDO QUIROGA —(Oficial).—Se ha citado a asamblea amplia para hoy, a las 2.30 P. M., en el Centro Guerrilleros de la Democracia, calle Eleuterio Ramírez N.o 737.

CENTRO DE PROPAGANDA DEMOCRATA COMUNA DE YUNGAY.—Para hoy, a las 9.30 A. M. en punto se ha citado a junta general a este Centro político.

COMITE PRO REELECCION A MUNICIPAL BERNARDO QUIROGA.— (Oficial).— Junta general de adherentes, celebrada bajo la presidencia del señor Guillermo Soto, con asistencia de los secretarios, señores Luis A. Ponce y Juan J. Velásquez, y del candidato señor Bernardo Quiroga, y de más de 60 asambleistas.

Acta.— Se leyó la de la sesión anterior y fué aprobada.

Cuenta.— Se dió cuenta de 22 nuevas adhesiones, y la secretaría quedó encargada de agradecerlas. De encontrarse enfermo los señores: Julio Olguín, Juan B. Valdivia y Arturo Zamora; nombrándose la siguiente comisión para que los visite: Heriberto Moreno, David Aros y Juan J. Velásquez. De estar redactado el manifiesto que la mesa directiva de este comité lanzará a los demócratas de Santiago, dando a conocer la labor que ha desarrollado dentro del Municipio, nuestro prestigioso regidor, señor Bernardo Quiroga. De haberse formado un nuevo comité en la 8.a comuna, Recoleta (24, rural), para trabajar en favor de esta candidatura.

Se tomaron los siguientes acuerdos: Recomendar a todos los demócratas de Santiago, asistan a la proclamación solemne de nuestro candidato, que se efectuará el 29 del presente, en el local que oportunamnte se indicará. Se acordó agregar a la comisión recolectadora de fondos para gastos de secretaría, al señor David Aros. Citar a una asamblea amplia, para hoy Domingo 15 del presente, en el local del Centro Guerrilleros, calle de Eleuterio Ramírez 737, a las 3 1|2 P. M.

COMITE CENTRAL PRO - CANDIDATURA EULOGIO MOLINA. — Conforme al acuerdo de la última reunión de adherentes, hoy se llevará a efecto una asamblea en la 5.a Comuna, Avenida Independencia 812, a las 3 P. M. En caso de lluvia se posterga la asamblea.

Próximamente los adherentes de esta Comuna ofrecerán una manifestación al candidato señor Molina.

Para el Lunes están citados los presidentes comunales de las 7.a, 8.a, 10.a, como también el comité central en Avenida Matta 1131.

INAUGURACION DE UN NUEVO CENTRO POLITICO.—A medio día de ayer se llevó a efecto la inauguración del nuevo Centro que funcionará en la 1.a Comuna.

A su inauguración asistieron el diputado por Santiago señor Vicente Adrián, el regidor señor Nicasio Retamales y el candidato a municipal señor Ricardo Guerrero, y numerosos miembros del Partido Demócrata.

A la hora de los postres, ofreció la manifestación el presidente del comité central de las candidaturas de los señores Retamales y Guerrero, como diputado y regidor, respectivamente, señor Eleuterio Gómez.

Habló a continuación, el señor Marco Aurelio Tapia, quien hizo entrega a la mesa directiva del Centro de un bonito cuadro al óleo enviado por los demócratas de la comuna de San Miguel.

En seguida habló el señor Adrián, siguiéndole en el uso de la palabra el señor Retamales, el señor Guerrero y varios otros asistentes.

También se leyeron varias excusas enviadas por varios congresales.

10.a COMUNA.—Se ha citado a sesión para hoy, a las 10 A. M. en el Centro ubicado en la Avenida Matta, entre las calles de San Diego y

A LOS EMPLEADOS PUBLICOS LES CONVIENE TOMAR NOTA DE NUESTROS PRECIOS

TAZAS para desayuno blancas, a $ 2 c|u.; con filete dorado $ 2.40; trébol $ 2.30 c|u.; guarda azul $ 2.40.

PLATOS guarda azul a $ 1.90 c|u.; decorados loza inglesa $ 2.
COPAS grabadas greca a $ 0.60; más finos a $ 1.10; verdes a $ 1.10; grabadas a $ 16 doc.

Liquidamos ollas enlozadas; Cacerolas; Teteras, Jarros, y muchos artículos que no alcanzamos a detallar.

SANTO DOMINGO 1027. — GREGORIO ROSENBLATT
(Edificio nuevo, entre Bandera y Puente)

¡¡INSTALADORES!!

Acabamos de recibir:

ALAMBRES AISLADOS, G A.

de 0.75-120 mm.

TUBOS AISLADORES,

de bronce, emplomados y de acero

Surtido completo de

ALAMBRE BOBINA

y demás materiales de instalación.

AEG Cía. Sudamericana de Electricidad

SANTIAGO - VALPARAISO
CONCEPCION
ANTOFAGASTA - IQUIQUE

PRINCESITA

Nueva remesa de esta célebre selección de amor tan hábilmente ejecutada por el gran tenor Víctor,

Tito Schipa

Hemos recibido también nueva remesa de los siguientes, que será sin duda una satisfacción para los amantes de la buena música:

Disco N.o 74804—AFRICANA—O Paradiso, por Gigli.
Disco N.o 92043—FAUSTO—Dio possente, por T. Ruffo.
Disco N.o 88594—THAIS—Meditation, por G. Farrar.
Disco N.o 88626—ANDREA CHENIER—Nemico de la Patrie?
Disco N.o 88391—Largo al factotum, por T. Ruffo.
Disco N.o 88335—BOHEME—Io non ho che una Povera stanzatta, por E. Caruso.
Disco N.o 88061—PAGLIACCI—Vesti la giubba, por E. Caruso.
Disco N.o 88115—Adorables Tormentos, por E. Caruso.
Disco N.o 88127—AIDA—Celeste Aída, por E. Caruso.
Disco N.o 66045—Serenata d'arlecchino, por T. Schipa.
Disco N.o 66077—El sueño de Manón, por T. Schipa.
Disco N.o 64834—La Spagnola, por Renato Zanelli.
Disco N.o 74778—Aria de la Flor, por M. Fleta.
Disco N.o 66090—Te quiero, por M. Fleta.
Disco N.o 66091—TOSCA—E lucevan le stelle, por M. Fleta.

Y otros por los cantantes chilenos BALMACEDA, MUZZIO, PEREZ FREIRE, ZANELLI, etc. y numerosos bailables e instrumentales. LE INVITAMOS A OIR— SIN COMPROMISO—NUESTRA CONSTANTE VARIEDAD EN DISCOS VICTOR.

Comerciantes VICTOR al por mayor y menor:

CURPHEY y Cía. Ltd.

SANTIAGO: Ahumada esq. Agustinas
VALPARAISO: Esmeralda 99 y Blanco 637

VIDA SOCIAL

COMIDAS. —

Anoche se efectuó la comida que el señor Francisco Javier Fuenzalida Morandé y señora Eugenia Cibié de Fuenzalida ofrecían a sus relaciones, en su residencia de la calle Lira.

MATRIMONIO NECOCHEA-NEBEL GARNHAM-BARROS.—

En la mañana de hoy será bendecido en la iglesia de los RR. PP. Franceses de Viña del Mar, el matrimonio de la señorita Ana Garnham Barros, con el señor Casimiro Necochea Nebel.

Servirán de padrinos por parte de la novia el señor Francisco Garnham y señora Mercedes Barros de Garnham; y por parte del novio, el señor Arturo Peña y la señora Eugenia Nebel de Necochea.

Actuarán como testigos en el matrimonio religioso don Alberto Garnham Barros y don Joaquín Santa Cruz Ossa, por parte de la novia; y los señores Adolfo y Eugenio Necochea Nebel por parte del novio.

En la ceremonia civil servirán de testigos de la novia, el señor Joaquín Santa Cruz V., y del novio los señores Federico Engelbach y Benjamín Errázuriz.

En la tarde, la familia Garnham Barros, ofrecerá una matinée, en su residencia de la Población Vergara, a la cual han sido invitadas distinguidas familias de Viña del Mar y Valparaíso.

Renovación del cutis por absorción

(Del "Woman's Magazine")

Si su cutis está desfigurado por manchas, palidez, barrillos, pecas, etc., de nada sirve que use usted polvos, pinturas, cremas u otros ingredientes. Tales imperfecciones no desaparecen y con el uso de materias nocivas sólo conseguirá desfigurarse un poco más. Lo mejor es quitar el cutis mismo con todos sus efectos, y para ello basta comprar un poco de cera pura mercolizada, que se extiende por el rostro, todas las noches, lo mismo que si fuera cold cream, quitándosela por la mañana con un poco de agua caliente. La crema mercolizada absorbe el velo mortecino en pequeñas partículas, de manera que nadie puede notar que está usted arreglándose la cara, a no ser por el resultado que es realmente maravilloso. No hay nada que se le parezca para conseguir un cutis lozano y hermoso.

LA MAISON
Gualtieri
Estado 357

REALIZA A MUY BAJOS PRECIOS TODOS LOS MODELOS DE TRAJES Y SOMBREROS DE INVIERNO

Confeccionamos sobre medida
Ajuares para Novias

Ropa blanca fina. Ropa de Cama-Mantelería. Ajuares para bebes Monogramas.

Tenemos en exposición el Ajuar de Novia de dos distinguidas señoritas de nuestra Sociedad.

Bordados a mano y a máquina aplicaciones de Malla

Frivolité hechas a mano, trabajos en Richelieu, deshilados, filetes y calados.

Preciosas blusas bordadas a mano en búlgaro, modelos de última novedad. Precio de reclame $ 18.00.

246 - CLARAS - 246
Anita de Rimassa

Señorita JULIA GARCIA DIAZ, que esta tarde ofrece una espléndida recepción en su elegante residencia de la calle de las Agustinas

A EUROPA.—

Por la combinación transandina de ayer tarde, se dirigieron a Buenos Aires con destino a Europa los señores Francisco Toro y Eduardo Ruiz Tagle Fernández.

EN HONOR DE NUESTRA SEÑORA DEL CARMEN. —

Mañana Lunes, 16 del presente, a las 10 A. M., tendrá lugar en la Parroquia de La Estampa, una solemne misa y función religiosa en honor de Nuestra Señora del Carmen, patrona de esta parroquia. El sermón estará a cargo del distinguido orador sagrado, presbítero don Aníbal Carvajal.

Tenemos encargo de invitar a estas solemnidades a los miembros de la Unión Social.

A BUENOS AIRES.—

Ayer tarde se dirigió a Buenos Aires, don Alvaro de la Cruz Rojas.

MATRIMONIOS.—

Ayer se efectuó privadamente por duelo de la familia de la novia, el matrimonio de la señorita Adriana de la Barra Pérez Canto con Mr. Arthur Foden.

Sirvieron de padrinos por parte de la novia, don Luis de la Barra Lastarria y doña Elena Pérez Canto v. de de la Barra; y por parte del novio, el señor Charles A. Ward y señora Luisa N. de Ward.

Testigos de la ceremonia religiosa, don Julio Pérez Canto y don Hernán de la Barra Capmany, por parte de la novia; y don George Stuart Laing y don William Birrell, por parte del novio.

Fueron testigos del matrimonio civil los señores Lincoln de la Barra Lastarria, Clodomiro Pérez Canto, Charles H. Gee y George F. Reid.

—El Domingo próximo será bendecido en la Parroquia de Viña del Mar el matrimonio de la señorita Felícitas Astoreca Granja con el señor Ernesto Guevara L.

—Ayer contrajo matrimonio privadamente el señor Eugenio Valdivia P. con la señorita Mercedes Ponchié R.

Los novios partieron a Europa y fijarán su residencia en Burdeos.

SENSACIONAL LIQUIDACION

Para poder dar cabida al inmenso surtido de mercaderías de verano, que estamos recibiendo de Europa, liquidaremos a precios irrisorios todas las novedades de invierno, sin excepción de ningún género.

VERDADERA OPORTUNIDAD EN ARTICULOS DE TIENDA Y PAQUETERIA

Visite nuestros Almacenes y se convencerá.

GALERIA DE NOVEDADES

21 DE MAYO 511 MONJITAS 879

SANTIAGO UNION CHURCH. —

A Special Service of Praise will be given this evening at 5.30 P. M. All are cordially invited.

ALIMENTO
MEYER

El mejor alimento para convalecientes de grippe y otras enfermedades

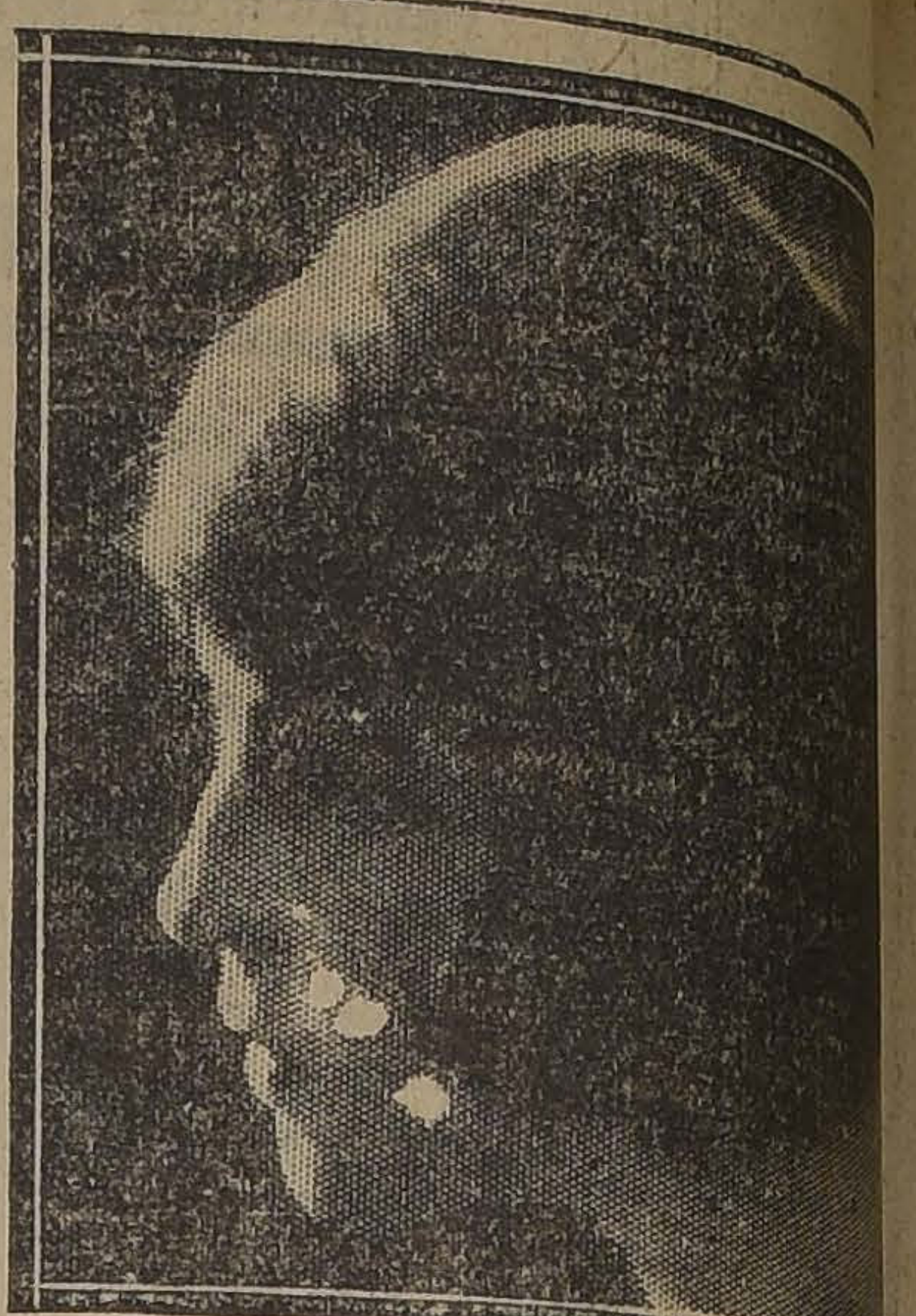

Señorita ELENA VALENZUELA S., cuyo ma
Dr. FERNANDO MARDONES M., será bendecido
na de hoy, privadamente

MAÑANA LUNES
OCASIONES DE GRAN RECLA
EN
Ahumada 27
CASA Mc ROSTIE
Entre Agustinas y Huérfanos

MEDIAS de seda con costura y en todos colores, PAR ....
MEDIAS de seda muy buena calidad, con costuras y todos colores, PAR
MEDIAS de rica seda, con costura y talón bien reforzado, todos colores
PAR ....
MEDIAS de pura seda, de finísima calidad, precios de realización, antes
$ 45, PAR, ahora....
MEDIAS de 1|2 hilo, con costura y en todos colores, PAR ....
MEDIAS marca "Monito", con costuras y en todos colores, PAR ....
MEDIAS de hilo con costura y flecha calada, todos colores, PAR ....

PUNTO. GRIEGO para visillos de 1.80 metros de ancho, a $ 4.90, el metro.

JERSEY de lana tejido en todos colores y modelos, c|u....
CAMISETAS artículo de mucho abrigo, en todos tamaños....
COMBINACIONES en todos tamaños, muy rebajados, c|u ....
PAÑUELOS de batista, con orilla de color, 1|2 docena....
GUANTES de imitación gamuza, forrados, en todos colores, PAR ....
LANA inglesa de 4 hebras, todos colores, madejón ....
LANA FLEISHER, tenemos un completo surtido en todos los colores. LA
LANA SEDA.

LAS NOVEDADES INGLE

TINTORERIA NEW-YORK
TELEFONO INGLES 536 CENTRAL

Es la Tintorería
que por sus teñidos y limpiados perfectos se distingue de las demás.

No confunda nuestra fábrica con ninguna sucursal.
No tenemos otro nombre

SAN FRANCISCO.—
223, 225, 227, 229

TELEFONO INGLES 536, CENTRAL, TERCERA CUADRA

MEDIAS Y CALCETINES DE SEDA
DESDE $ 2.20 PAR
Unica casa que realiza por cuenta de Fábricas
73 - SAN DIEGO - 73
Rogamos a nuestros favorecedores hagan sus compras en la mañana, para evitar aglomeraciones en la tarde. J-16

Alfombras - Novedade

Tenemos un extenso surtido en clases y dibujos.
GUARDAS para escalera, en tripe cortado, rizado y de linoleum.
LINOLEUMS incrustados para piso, gran variedad.
En FELPUDOS inmenso surtido.
CARPETAS de felpa para mesas, en todos tamaños.

Llegó un nuevo surtido de Pilotinas en
de última creación.
TERCIOPELOS de seda, gran surtido; rebajados, mt. a. ....
DUVETINAS de lana, ancho: 140 ctms. metro, a. ....
Acabamos de recibir un extenso surtido
Granités, Retortas, Bretañas, Batistas de

PEREZ Y CIA.
234 - ESTADO - 238 :-: TELEFONO 2038 :-: CASILLA 3874

ñorita AIDA SILVA VERA, cuyo matrimonio con el señor OMAS DAVIS, se efectuará hoy a las 11 A. M., en casa de la novia

EN EL TEATRO MUNICIPAL.—

Noche a noche reune la elegante sala de nuestro primer coliseo, una numerosa y distinguida concurrencia atraída por el interés que despiertan las hermosas veladas que ofrece la Compañía Dramática francesa en las que hemos anotado a las siguientes familias:

Edwards Ferrari, Budge Aguirre, Lyon Hidalgo, Matte Larraín, Concha Subercaseaux, Prat Balmaceda, Scroggie Vergara, Sanfuentes Yrrázaval, Ross Ossa, Ossa Concha, Lyon Vial, Montes Sutil, Alessandri Besa, Valdivieso Barros, García Huidobro Rodríguez, López Edwards, Aldunate Morel, Zañartu Sanfuentes, Larraín del Campo, Balmaceda Valdés, Cousiño Lyon, Freire Lyon, Valdés Freire, Figueroa Sánchez, Bascuñán Antúnez, Ossandón Guzmán, Lyon Subercaseaux, Edwards Hurtado, Edwards Izquierdo, Landa Subercaseaux, Bulnes Sanfuentes, Correa Pereira, Vergara Blanco, Claro Montes, Valdivieso Huidobro, Larraín Rozas, y muchas otras.

CRUZ ROJA DE LAS MUJERES DE CHILE.—

Por invitación de la Liga de Damas Chilenas, se cita al Directorio de esta Institución a concurrir a una misa que en honor de N. S. del Carmen, se celebrará el Lunes 16 del presente a las 10 A. M. en la Iglesia de las Agustinas.

TE.—

Mañana Lunes, con motivo de su onomástico, la señorita Olivia C. Rodríguez E., ofrecerá un te sus relaciones.

MATINEE.—

Próximamente ofrecerá una matinée a sus relaciones la señorita Adelina Larraín del Campo.

LA SEÑORA EUGENIA PRIETO DE NAVARRETE.—

La cruel enfermedad que venía minando la existencia de la señora Prieto de Navarrete ha tenido su fatal desenlace en la tarde de ayer.

Realmente consterna el espíritu, el fin de esta existencia tan hermosa, que parecía tener para sí todos los halagos que puede proporcionar la vida, y sólo queda para los suyos el consuelo de sus bondades sin límites y de todas sus virtudes.

Esta desgracia viene a destruír toda la felicidad de su hogar, embellecido con todas las dotes de la mujer, afectuosa, tierna y delicada, que adornaban a la extinta.

Sus bellísimas prendas de carácter, llena de atractivo y gracia le cautivaron el afecto de cuantos la conocieron.

LA SEÑORA ANICETA GARCIA V. DE GAETE. —

Anteayer ha dejado de existir en esta ciudad, la señora Aniceta García v. de Gaete, perteneciente a una distinguida familia de nuestra sociedad.

Los restos de la extinta fueron trasladados ayer a Valdivia por el ordinario al Sur, al que fué agregado un carro especial.

MANIFESTACION.—

A medio día de hoy será servido en los comedores del Club de la Unión la comida que los miembros de la Junta de Beneficencia le ofrecen a don Ismael Valdés Valdés, con motivo de su viaje a Europa.

RECEPCION.—

El próximo Domingo se efectuará la recepción que la señorita Carmen Amunátegui Lecaros ofrece a sus relaciones en su residencia de la calle Manuel Rodríguez.

COMIDA.—

En el curso de la presente semana ofrecerá una comida a sus relaciones don Guillermo Aldunate Morel.

BAILE.—

El Sábado próximo se efectuará el baile que la señorita Pepita Edwards Ferrari ofrece a sus relaciones en su elegante residencia de la Avenida de la República.

FALLECIMIENTOS.—

Ayer ha dejado de existir en esta capital el señor Roberto Alvarado Durand, prestigioso comerciante de la comuna de Quilicura.

Los funerales del señor Alvarado se efectuarán hoy privadamente.

—También ha dejado de existir el señor Valentín López, cuyos funerales se efectuaron en la tarde de ayer.

HACEMOS

UNA SOLA PERO VERDADERA

REALIZACION ANUAL

VENDEREMOS DESDE MAÑANA LUNES HASTA EL JUEVES, A PRECIOS NUNCA VISTOS

PIELES ELEGANTES Y DE EXCELENTE CALIDAD

PALTOCITOS:

LAPIN Café, a.	$ 385.00
IMITACION Kolinskyk, a. .	$ 475.00
NUTRIA Australia, de 1.a, a	$ 885.00
PETIT Gris Lustre, desde. .	$ 1,750.00
KOLINSKY ruso legítimo, desde.	$ 2,800.00

etc., etc.

CAPAS Y PALTOES LARGOS

Hudson, Nutria, Kolinsky, Toppo, Petit Gris Lustre en hermosos modelos a precios bajísimos

CUELLOS Y CAPITAS

EN LAPIN negro, café, desde. . $ 65.00

A precios de costo venderemos hermosos artículos para regalo, que se exhiben en nuestras vitrinas.

PELETERIA LONDRES

DELICIAS 2284

VICTOR ORELLANA

ARTERIAS. El YODOPEPTON les hace recuperar la elasticidad. Exija la marca,

LABORATORIO CHILE -- Santiago

PARA LUTO

s inapreciable nuestro trabajo. Aparte del lindo color negro que amos a los trajes de seda, lana o algodón, los entregamos del ismo tamaño, sin que hayan perdido sus formas, y con los forros, lornos, ojales, costura muy bien teñidos en el color que se pide.

Igualamos a la muestra todo color y desmanchamos prolijamente la ropa más delicada.

PRECIOS BAJOS

TINTORERIA "EL ARTE"

GUSTINAS 851, frente al Templo San Agustín, y DELICIAS 2192
PORTAL GRANELLO...

HILANDERA NACIONAL

TELAR PRACTICO HOGAR

OFRECE: LANA, $ 1 LA MADEJA

Bufandas y Charlones desde $ 8. Alfombritas en preciosos dibujos y Géneros estilo Mouflón, para abrigos.

IMPORTANTE: Evítese trabajo y mande confeccionar prendas de LANA y SEDA en forma rápida y durable a nuestros TALLERES de CARRERA 374.

SEÑORA:

Adquiera usted nuestras máquinas; 4 lecciones gratuitas le bastarán para confeccionarse sus adornos y vestuarios en forma económica y durable. GANARA, si lo quiere, DINERO dentro de su HOGAR; la FABRICA le proporcionará trabajo liviano y bien remunerado.

Nuestras máquinas son de bajo precio y únicas por su COMODIDAD y FACIL MANEJO. Visítenos sin compromiso y se convencerá.

DEP. BANDERA 161, ALTOS

FABRICA: CARRERA 374

Provincias: Soliciten FOLLETO EXPLICATIVO.

ABRA LOS OJOS

EXITO

LABORATORIO CHILE

SANTIAGO

BAILE

Cursos rápidos y en privado, diurnos o nocturnos. Días de clases: Lunes, Miércoles y Viernes. Clases a domicilio desde cinco personas. Profesor M. Aguilar.

Hoy no habrá matinée, pero el Miércoles sí.

LOCAL: NATANIEL 135

DISCOS

DE FONOGRAFOS

de cualquier marca, se compran de ocasión. Oferta:

M. A., CASILLA 3662

LANA

¿QUIERE USTED TEJER UNA CHOMPA O PALETO CON ONCE PESOS?

Visite nuestro precioso surtido de lanas en más de 20 colores distintos.

No hay más barata en Santiago. Ventas desde una madeja.

LIBERTAD 241

(Entre Huérfanos y Avenida Portales)

LANA

PARA TEJER

EN PRECIOSOS COLORES DE MODA

La madeja de 25 gramos a $	1.50
El paquete de 10 madejas a	14.—
El kilo a	55.—

"EL PARAISO"

(Casa española)

CALLE 21 DE MAYO

N.os 551 al 553

JOYAS FINAS

Anillos, aros, pulseras, colgantes, alfileres corbata, etc., etc. MALETINES DE PLATA Y RELOJES PULSERA de toda clase, para caballeros y señoras, vendo por mensualidades, sin recargo de precio.

Entrega inmediata. Se envía mostrario a domicilio.

M. S. CASILLA 3616

TINTORERIA SUIZA

TALLERES: DOMINICA 404

Sucursal: Agustinas 815, al llegar a San Antonio

Se tiñe y limpia toda clase de ropa por muy delicada que sea. ESPECIALIDAD EN LUTOS entregables en 24 HORAS. Se atienden órdenes de provincias.

CASILLA 1884. — TELEFONO 2717-2718

Ya salió el novedoso SHIMMY

Dr. MABUSE

por OSMAN PEREZ FREIRE

Pídalo donde

GRIMM & KERN

AHUMADA 99 — MONEDA 990

HILANDERA CHILENA "LA IDEAL"

¿Quiere usted, trabajando en su casa, hacerse de una buena renta mensual y así asegurar su propio bienestar y el de su hogar?

Compre nuestra Hilandera "LA IDEAL" y le proporcionaremos trabajo durante todo el año.

Véala funcionar y aprenderá su manejo en 10 minutos.

Ofrecemos máquinas de pie y máquinas eléctricas que trabajan solas, sin necesidad de operador.

Enseñanza completamente gratis.

Guardamos absoluta discreción.

Visítenos y se convencerá.

Solicite Catálogos. Atendemos pedidos de provincia.

Talleres y Oficina: — DIAZ Y HERRERA
LIBERTAD N.o 241 — CASILLA 2971
(Entre Huérfanos y Avenida Portales).

LA CASA VIGUERA

POR ESTAR RECIEN ESTABLECIDA Y DADA LA GRAN BAJA QUE HAN EXPERIMENTADO LAS MERCADERIAS EN ESTE ULTIMO TIEMPO EN QUE NOSOTROS LAS HEMOS ADQUIRIDO, NOS ENCONTRAMOS EN SITUACION DE OFRECER SIN COMPETENCIA LOS SIGUIENTES ARTICULOS:

LANAS

BUERE especial para abrigo corto de 150 ctms.
GAMUZA FRANCESA, lo mejor en su clase, de 145 ctms.
JERSEY de lana de 150 ctms., en todos colores.
CREP MARROKAN lisos y brochados, gran fantasía.
GABARDINAS, Popelinas, Tricotinas y Casimires en todos anchos y colores.

SEDA

TERCIOPELO Chiffon, pura seda.
FELPAS lisas y labradas.
TAFETANES de 105 ctms., 24 colores de gran moda.
CHARMEUSE pura seda.
CREP MARROKAN. Espumillas, Rasos y Pongés, un inmenso surtido.

HILOS Y ALGODONES

Creas de puro hilo y de algodón, Popelinas y Céfiros para camisas, Lienzos y Batistas el surtido más completo.

CASA VIGUERA

ESTADO 217 Y 221 — CASILLA 1954 — TELEFONO 3415 — LA CASA NO TIENE SUCURSAL

DON JULIO LEON MONTT.— Ha causado en Valparaíso un gran sentimiento de pesar el sensible fallecimiento del señor Julio León Montt, distinguido caballero, miembro de una antigua y prestigiosa familia de ese puerto.

El señor León, desde hacía algún tiempo ocupaba el puesto de Contador de la Policía de Valparaíso, en cuyo cargo se había hecho acreedor al aprecio de todos sus jefes y subalternos que siempre reconocieron en él al buen camarada y al funcionario intachable.

La muerte ha sorprendido al señor León, en plena juventud y cuando recién había formado su hogar, lo que hace aún más sensible su desaparecimiento.

RESIDENCIA.—

La doctora señora Ernestina Pérez Barahona, ha fijado residencia en su propiedad de la Avenida de las Delicias 465.

DINNER BLANC.—

La Sta. Marta Balmaceda Valdés ofrecerá a fines del presente mes un dinner-blanc, a sus relaciones.

LA SEÑORA CARLOTA OVALLE DE VICUÑA

La muerte de esta distinguida dama constituye una dolorosa pérdida para nuestra sociedad, que la contaba entre sus miembros más estimados por la bondad de su alma, por su carácter lleno de una atrayente jovialidad y por la fina distinción de su persona.

Adornaba a la señora Ovalle Vicuña todos los encantos de una fina educación y una simpatía que hizo de ella el centro de todos los afectos de cuantos la rodeaban.

La muerte de esta distinguida dama enluta numerosas familias de nuestra sociedad y cubre de duelo a un prestigioso hogar.

ESTA SEMANA

SIGUE LA REALIZACION DE LOS GENEROS DE INVIERNO

Por temer que recibir pronto grandes remesas de géneros de Primavera hacemos enormes sacrificios sobre nuestros precios del stock actual.

Ofrecemos el famoso género "Kasha" de lana de la gran Casa "Rodier de París", que es la tela más flexible que ha presentado esta Casa para vestidos drapeados de Invierno.

Por haber llegado atrasado, liquidaremos todo el surtido al precio ínfimo de **$ 32.00** el metro.

Bandera esq. Rosas
CASA
Emilio Delporte y Cía.

Ultima Semana de Nuestra
LIQUIDACION COMPLETA
DE
Confecciones de Invierno

PARA TERMINAR CON TODA LA EXISTENCIA HEMOS HECHO UNAS REBAJAS FORTISIMAS QUE RIGEN DESDE

Mañana Lunes. Aproveche

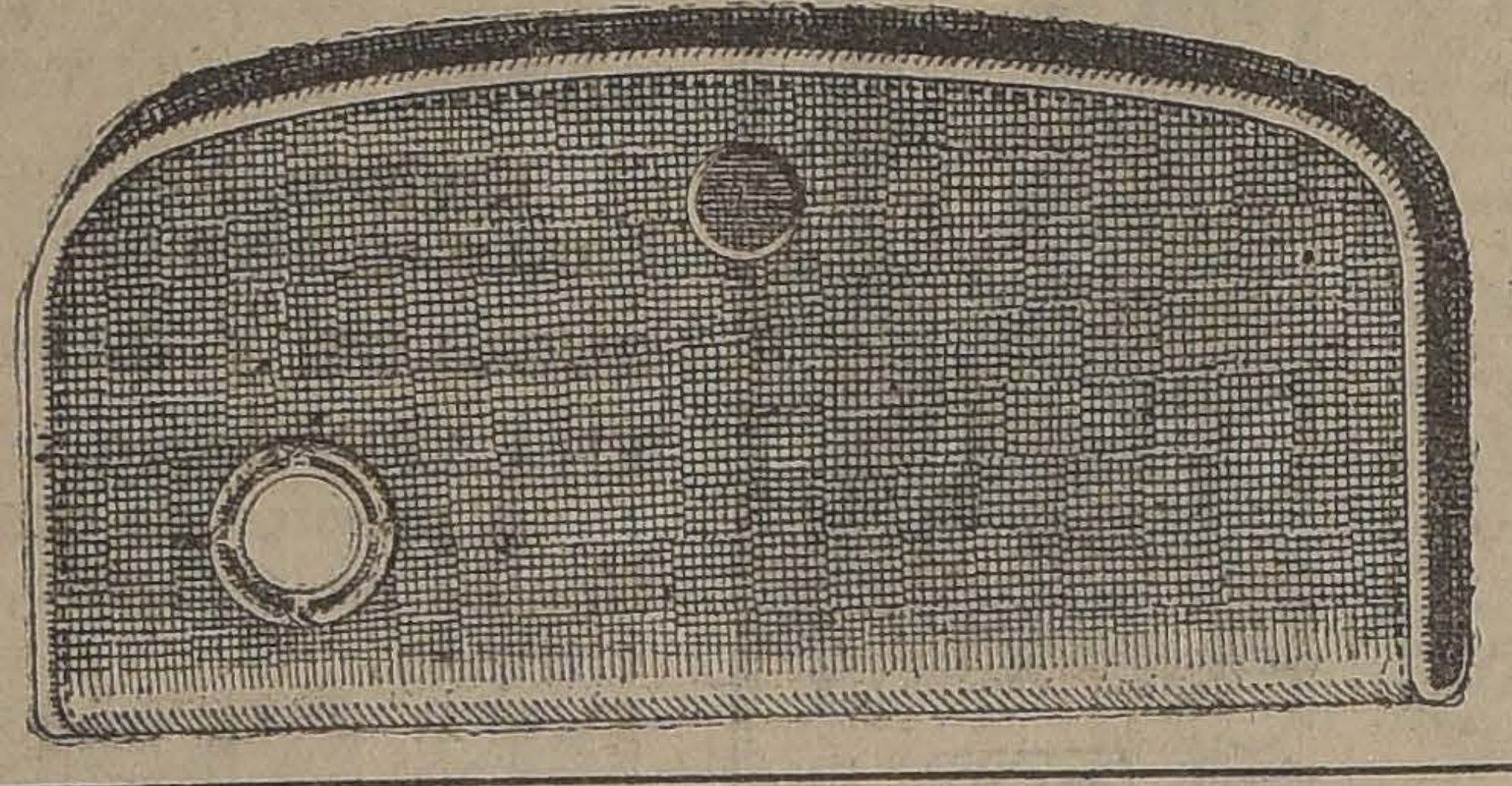

POR TRES DIAS SOLAMENTE

Realizamos 10,000 Carteras y Maletines de Seda y de Cuero fino, a

Precios nunca

Carteras de Marroquí fino, como modelo, con monograma. Valían $ 39.50 ahora, cada una . . . . $

Carteras de cuero fino, hermoso surtido de modelos, a precios irrisorios, desde . . . . $

ABRIGOS

DE RICA Gamuza y de Terciopelo de Lana fina, todos son géneros de primera calidad, importados, con medio forro de seda.

Valían $ 190, $ 290 y $ 350. Modelos de gran moda en todos colores.

AHORA $ 125 y

$ 89.50

Paletoes Cortos

de Astrakán, Felpa de Seda y de Piel de Oso, en todos colores, forrados de pura seda. Modelos de última moda, $ 135, $ 99.50 y

$ 75 c|u.

Trajes Sastre

de Rica Gabardina y de Gamuza fina, con forro de seda. Modelos muy elegantes. Valían $ 250 y $ 350.

AHORA

$ 150 y $ 135

Paletoes Lana Tejida

en todos colores. Precios de gran ocasión, $ 97.50, $ 69.50 y

$ 59.50

Blusas de Seda

LINDOS modelos. Valían, cada uno $ 65 y 95. Saldamos al ínfimo precio de $ 35.50 y . . . . $ 29.90
BLUSAS de Viyella de lana, artículo de mucho abrigo. Valían $ 39.50, ahora . . . . $ 24.50
COMBINACION enagua de rica seda en todos colores. Valían $ 75, ahora $ 49.50 y . . . . . $ 39.50
CHOMBAS de seda tejidas en todos colores. Valían $ 125 . . $ 49.50
BATAS para levantarse, de rico moletón de lana, a . . . . $ 59.50
MATINEES de moletón de lana de los Pirineos . . . . $ 19.50
BATAS de seda acolchadas, gran ocasión, cada una . . . . . . $ 65.00
CAMISETAS de hilo, tipo tricot, descotadas, cada una . . . . $ 9.90
COMBINACIONES de algodón, rica clase . . . . $ 15.90
PANTALONES de jersey afranelados, calidad extra. Valían 25 pesos, ahora . . . . $ 15.80
BUFANDAS de lana cardada, para señoras, tamaño grande. Valían $ 75, ahora . . . . . $ 29.50

Liquidamos

2,000 MALETINES y Carteras de cuero fino, a los ínfimos precios de $ 19.90, $ 15.90, 9.50 y . . . $ 8.90
MALETINES de cuero fino con 3 departamentos y forro de seda. Valían $ 65, ahora . . . . $ 32.90

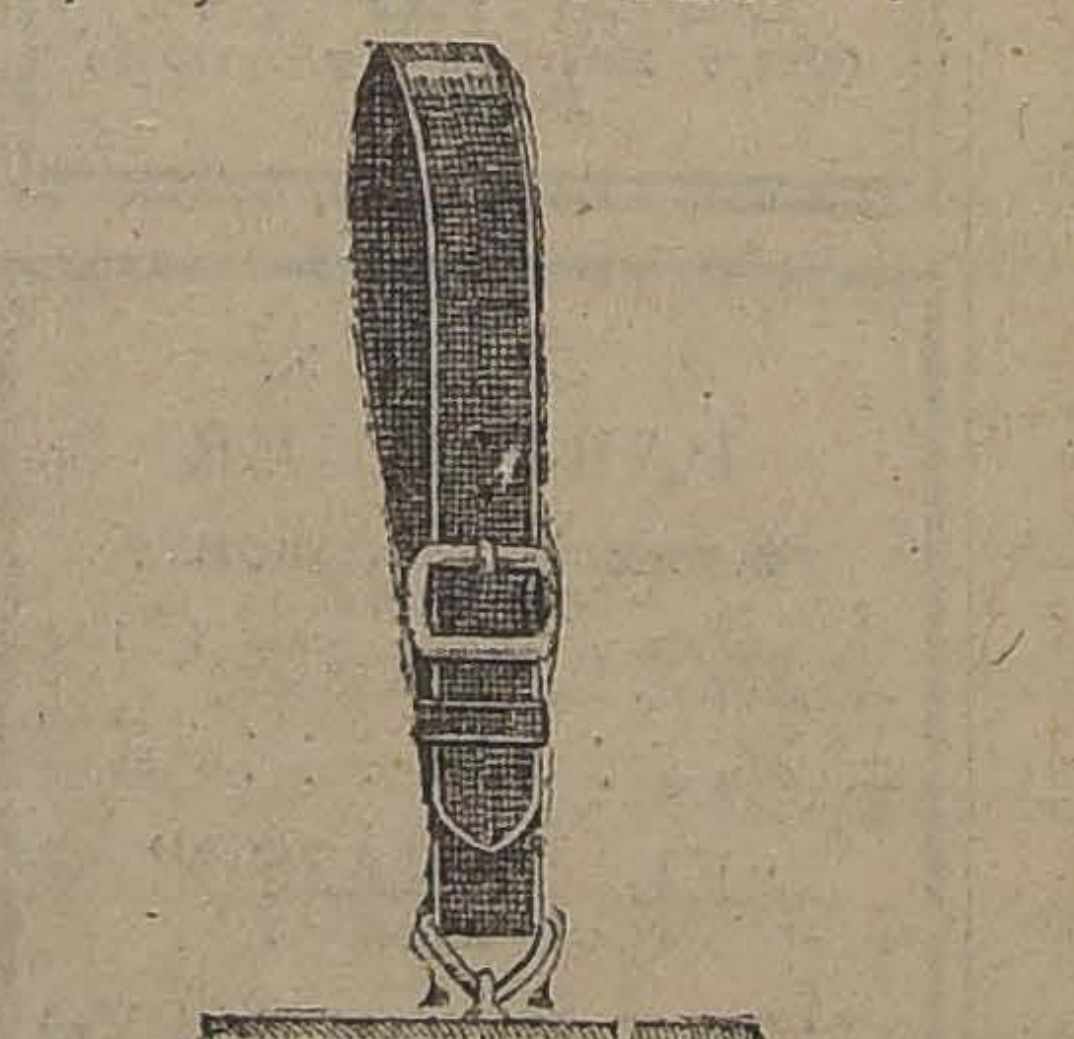

MALETINES de seda negra, ocasión . . . . $ 39.50

DIGNESE acudir lo más TEMPRANO posible a efectuar sus compras, para así poder evitar las consabidas aglomeraciones.

Deseando corresponder al favor siempre creciente que el público ha dispensado a nuestra Sección Carteras, ofrecemos una OPORTUNIDAD para adquirir artículos de la mejor clase, de todo gusto y novedad a PRECIOS EXCEPCIONALMENTE VENTAJOSOS.

ABRIGOS

PARA NIÑITAS de 8 a 12 años, confeccionados en ricas gamuzas de pura lana, con adornos de piel. Valían $ 90 y $ 12 ahora, a elegir, cada uno . .
ABRIGOS de rico cheviot azul marino y negro para niñas de 7 a 10 años, cada uno $ 35 y .
ABRIGUITOS de muflón de lana con gorro, en todos colores, el juego . . . .

VESTIDOS

DE TERCIOPELO de lana y de gabardina fina con lindos adornos, para niñas de 8 a 14 años, cada uno, desde . . . .

ABRIGUITOS

DE PIEL de Oso, con gorro igual en todos colores. Valían $ ahora $ 49.50 y . . . . . .
ABRIGUITOS de lana tejidos en todos colores, gran ocasión cada uno . . . .
VESTIDOS de lana tejidos, para niñitas de 2 a 5 años, ocasión. Valían $ 35 . . . .
ABRIGOS de gabardina impermeabilizados, con jockey igual todos tamaños, desde . . . .

GORRITOS

DE SEDA, hermoso surtido adornados con piel y cintas de fantasía. Precios de gran ocasión cada uno $ 21.90, $ 18.50 y .

SOMBREROS

ADORNADOS PARA NIÑITAS. PARA DACION MARCADOS A MITAD DE

SOMBREROS de terciopelo, rica clase, cada uno $ 21.90 y . .
JERSEYS de lana, para niñas todos colores, al ínfimo precio de . . . .
TERNOS de jerseys para niños ocasión, desde . . . .
VESTIDOS de Gabardina y de Gamuza de lana fina, con adornos de piel, para niñas de 15 años, $ 50.50 y . . . . .
PALTOCITOS de lana tejidos gran variedad, cada uno . .
GORROS de lana tejidos, saldo cada uno . . . .
BATAS de moletón de pura lana todos tamaños . . . .
ABRIGUITOS de Piel de Oso de Astrakán, etc., etc., a precios fuera de toda competencia
GORROS MARINEROS, al ínfimo precio, cada uno . . . .

APROVECHE USTED.

Los precios que rigen sólo en LIQUIDACION MONUM

LOS ALMACENES INGLESE

Teléfono 307 - STRUTHERS & Mc ROSTIE - Estado esquina Huérfanos - Casill

CONCIERTO DE HOY.—
sta tarde se efectuará en el sa-
de honor de la Academia de
nanidades, Recoleta 795, el
ierto organizado por el Cen-
Ex-Alumnos del Conservatorio
ional.
n esta interesante velada se
rrollará el siguiente progra-

Primera parte

Chaminade.— "Vals brillan-
piano, señorita Corina Ordo-

Caciones, Emilita Arellano
n, al piano, señorita María
lano Marín.
Mendelshon-Listz.—"En alas
canto", piano, señorita María
lano M.
¡Gran novedad! Las señoritas
nas del Liceo Chileno canta-
y danzarán las hermosas ron-
del maestro Aracena Infanta
Gabriela Mistral, bajo la di-
ión de sus maestras de canto
rita Ofelia Iturra, y gimnasia
rita Herminia Ramírez, "En
le tejemos la ronda", "Dame la
o", "Las que no danzan" y "Je-

"La casa de los locos", decla-
ión por la señorita Adriana
Vargas (del Liceo Chile-

Canciones, "El Liberal", por
eñorita María Antonieta Díaz
as (del Liceo Chileno).
Aracena Infanta.— "El An-
s", piano, señorita Aída Ca-
o Correa.
Verdi.— Romanza de "La
za del Destino", y romanza
Andrea Chenier", señorita Ma-
López.

Segunda parte

presentación de la hermosísi-
comedia de A. Moock "Isabel
oval, Modas", en dos actos, a
o de los miembros del Centro
e Contardo, que generosos
an su valioso concurso.
ompañará al piano el maestro
al Aracena Infanta.

CONFERENCIA DE DON SANTIAGO LABARCA L.—

Mañana Lunes, a las 6.30 P. M., se efectuará en el Teatro Setiembre la conferencia titulada "Figuras de Agitadores" de que es autor don Santiago Labarca L.

La señorita Yolanda Ugarte declamará a continuación algunas poesías de su selecto repertorio.

Las entradas se venderán hasta las 5 de la tarde en la librería Nascimento y durante todo el día de mañana en la boletería del teatro.

INMEMORIAM.—

Mañana primer aniversario del fallecimiento de la señora Teresa Padilla de Grez, se oficiará en la Iglesia de la Merced, a las 10.30, una misa por el eterno descanso de su alma.

ONCE.—

Don Ricardo Searle y señora Adriana Pardo de Searle, invitaron a un grupo de sus amistades a tomar las once el Viernes último con motivo del bautizo de su hija Ximena.

CONSEJO NACIONAL DE MUJERES.—

En los primeros días del próximo mes se abrirán en este establecimiento clases de Literatura Americana, que estarán a cargo de don Eugenio Labarca L.

Se efectuarán los Sábados de 5 a 6 y se comenzará con la Literatura chilena contemporánea.

Las inscripciones se reciben de 4 a 6 P. M., en Catedral 1575.

BAUTIZO.—

Ha sido bautizado en Quillota el niñito Ramón Luis Ignacio, hijito del doctor don Luis Santelices Lantaño y de la señora Emma Aliaga de Santelices.

Sirvieron de padrinos don Germán Bauherle y la señora Celia Núñez Jáuregui.

IN MEMORIAM.—

Mañana 16 de Julio se dirá una misa por el descanso del alma de la señora Balbina Gana de Urzúa, en la Iglesia del Salvador, a las 10 de la mañana, en el altar del Sagrado Corazón.

EJERCICIOS PARA OBREROS.—

El próximo Domingo 22 de Julio, a las 3.30, comenzará en la Casa de Ejercicios de San José, Moneda 1761, una corrida de ejercicios para hombres.

La predicarán los Rvdos. Padres Carmelitas.

Se harán las informaciones y matrimonios, con las respectivas inscripciones en el Registro Civil, de los que necesiten casarse; habrá confirmaciones y se impondrá el escapulario de Nuestra Señora del Carmen.

La entrada es gratuita; pero se admiten pensionistas.

Consejos de la Comtesse Ivon

CARMEN.—

Es el nombre más grato al chileno, por ser el de la patrona jurada de sus armas y el de sus más bellas mujeres y su aniversario se celebra entusiastamente en los hogares. Para obsequiarlas, la **Peletería Colón, Ahumada 226,** ofrece un rico y variado surtido de plaquées, cristalería, porcelanas finas, bomboneras, floreros, todos de gran mérito y a precios muy convenientes, que llamarán la atención; conviene examinar esta exposición antes de comprar.

FLORES PRIMAVERALES.—

Aunque en pleno Invierno, hay que pensar en los hermosos días primaverales y en los floridos jardines, cuyas semillas deben comprarse oportunamente para gozar de las primicias. **La Casa Du Belloy a Lahaye, Puente 563,** al lado del Correo, acaba de recibir semillas frescas para flores y hortalizas. Atiende pedidos de provincia según catálogo N.o 2. Esta casa jamás ha tenido un reclamo de su clientela.

PARA EVITAR LA TOS.—

Cuidado con las toses que suelen ser precursoras de algo gravísimo si no se curan a tiempo. **La Guayacolina del Laboratorio Chile,** es un remedio soberano que puede usarse con resultado siempre seguro: muy pronto el mal habrá desaparecido completamente y su curación será radical. Se vende en todas las boticas.

UN SERVICIO NECESARIO.—

Las familias nos agradecerán si les recordamos que durante los días Domingos y de fiestas estará abierta la **Botica Gamboa, Portal Mac-Clure esquina de Merced,** cuya exactitud en el despacho de recetas le ha dado justa y merecida fama. Sus precios tan razonables la hacen la preferida de todos.

LAS JOYAS.—

El gusto por las alhajas parece ser un sentimiento innato en la mujer, que siempre siente placer en realzar su belleza natural con pedrerías y joyas. Una elegante cuida siempre de manifestar el refinamiento de su gusto por la elección de joyas verdaderamente artísticas, por el modelo y trabajo del artífice y valiosos por sus metales y piedras preciosas.

En esta materia es una especialidad la **Joyería A. Godard, calle del Estado 257,** que ofrece un hermoso surtido.

Al mismo tiempo nuestras lectoras tendrán ocasión de escoger muy interesantes artículos para regalos, como ser: joyeros, floreros, lamparitas eléctricas, bomboneras, estuches de toilettes, gemelos para teatro, cojines pintados, etc.

CHAPLIN.—

Julio César, Napoleón, los más grandes hombres, los eminentes servidores de la humanidad, los héroes y políticos, jamás han alcanzado la popularidad mundial que tiene ese monigote bufo de Chaplín, debido a sus creaciones para hacer reir, que el cine ha vulgarizado. En el público se ha despertado vivo interés por conocer la vida de este hombre extraordinario, sus intimidades, sus amores, sus escándalos.

La Casa **Editorial Nascimento, Ahumada 274,** viene a satisfacer esta curiosidad con la edición de la **Historia de Chaplín,** ilustrada con fotografías y grabados de gran interés. Se vende a $ 3.00.

REGALOS UTILES.—

Ya estamos en la estación de los santos y a pesar de la crisis es necesario preocuparse de quedar bien con parientes y amigos en sus días y como no es posible hacer obsequios valiosos, puede lograrse el mismo resultado con objetos de plaquées y cristal, de mucha representación y efecto, de los cuales ofrece un interesante y variado surtido, como artículos de fantasía y hermosos juguetes que harán la felicidad de los niños. Aconsejamos visitar la antigua y conocida **Casa L. Falconi, calle Estado 48,** en la seguridad de que encontrarán siempre algo conveniente.

SANGRE ROJA.—

Es triste ver tantos niños y jóvencitas, pálidos, demacrados, candidatos para la tisis y el cementerio, cuando con tanta facilidad pueden lucir hermosos colores y fuerzas usando **Hemoglosa del Laboratorio Chile,** el más poderoso reconstituyente de los glóbulos rojos de la sangre. Ensáyelo inmediatamente y quedará admirado de sus efectos tan rápidos.

CONCURSO DE BELLEZA.—

"La Nación" prepara su gran concurso internacional de bellezas femeninas y en nuestra sociedad hay verdadero interés en concurrir y triunfar, como corresponda a la mujer chilena, tan celebrada. Recogiendo impresiones a este respecto, hemos sabido que la antigua **Fotografía Latorre,** establecida en su nuevo local, **Merced 882, tercer piso, antiguo edificio Costoya,** tiene a su cargo los retratos de nuestras más celebradas bellezas, y que seguramente sorprenderá por su presentación artística. Recomendamos visitarla para admirar sus retratos al bromuro, a la tinta china y acuarela. Hace trabajos a domicilios.

PARA CONSERVAR LA VISTA.—

Nunca debe dejarse para más tarde la consulta sobre cualquiera afección a los ojos o debilitamiento de la vista. Al contrario, debe irse inmediatamente al consultorio gratuito del **Instituto Optico de Rotter, Ahumada 264.**

EL MEJOR TONICO PARA EL ORGANISMO.—

Las personas débiles, anémicas, neurasténicas, necesitan un poderoso reconstituyente, cual es Cerebrol, que estimula las funciones del corazón y cerebro, regulariza la digestión, alegría y actividad y puede ser tomado por las personas más delicadas y los niños. Se vende en las **Droguerías importadoras y Boticas surtidas.**

MANTEQUILLA Y QUESO.—

Siempre estamos dando indicaciones provechosas para nuestros lectores, cuya buena acogida resulta un éxito, como ocurre en el caso de la **Mantequillería Moderna de C. Mariotti y Cía., calle de Santo Domingo 979, casi esquina de Puente,** que se ha visto obligada a dar un gran ensanche a su local para corresponder a las exigencias de su creciente clientela. Siempre fabrica la mantequilla a presencia del consumidor, quien la recibe fresca, pura, con peso.

LAS GOLOSINAS.—

La buena mesa es salud y alegría, según Brillat Savarin; pero para ello es necesario adquirir provisiones de primera clase en almacenes que sean una garantía de honradez, frescura y buena calidad de los artículos que ofrecen. Para proveerse de cosas exquisitas recomendamos visitar **Le Petit Savoyard, calle Merced 802-806;** no confundir con otros análogos este establecimiento más antiguo y el que tiene el surtido más variado de fiambres, alimentos y comestibles, siempre sanos, frescos y bien preparados, listo para consumirlos; sobre todo llamamos la atención a sus especialidades en guisos preparados en charcuterie, aves, quesos, frutas, conservas, mariscos que son verdaderamente exquisitos y económicos y que hacen las delicias de las personas de buen gusto.

Sus precios son muy razonables, lo que explica la enorme clientela que llena diariamente su local.

VIDA SOCIAL.—

La recepciones sociales se suceden diariamente, alternando con la celebración de los santos que son tan frecuentes y con tanta animación a esta época del año. En todas ellas la parte bucólica es la que da la nota principal y por eso, para asegurar el éxito se pide a la **Confitería París de A. Robinet, San Francisco 256-258, Teléfono 2968,** los pasteles, tortas, biscuit glacée, petit-gours, helados especiales, confites, postres y todo lo exquisito y fino que nadie logra imitarle.

COMTESSE IVON.

PIELES FINAS PIELES
Gran baratura por fin de Estación

PALTOCITOS de nutria desde	$ 550.—
PALTOCITOS imit. Kolinski, desde	$ 400.—
PALTOCITOS negros de zorrillo	$ 400.—
CAPAS de skungs legítimo, desde	$ 1,500.—
PALTOCITOS Petit - gris, desde..	$ 2,800.—
PALTOCITOS Kolinsky, legítimo	$ 5,000.—

Y VARIOS OTROS ARTICULOS QUE NO NOS ES POSIBLE DETALLAR, CON DESCUENTO DE 40 o|o.

Peletería Blanco Encalada

Todas las ventas son al contado o por mensualidades SIN RECARGO DE PRECIOS.

TRANSFORMACIONES Y HECHURAS A PRECIOS MUY BAJOS

Blanco Encalada 1619-Teléf. 22 Parque

NOTA. — Esta liquidación durará todo este mes.

9-J.

Trajes Sastre

GIDOS ENHUINCHADOS CON

Seda	$ 100
BATAS	68
CHOMBAS	20

CASA SAAVEDRA
ALAMEDA 872
Frente a Estado

FAMILIA

an revista de Modas, útil e in-
ante, trae en el número co-
ondiente a este mes que sal-
el **MARTES 17**, un variado ma-
l de las últimas novedades. En-
otras cosas de interés aparece
guiente:
erior de la Casa de madame
Sergine.
y que perfeccionar los carac-
s conejos y la industria de sus
s.
s adornos para la cabeza.
finísimo arte con que los ja-
ses arreglan las flores.
dolor de una vida.
s chombas les hacen compañía
blusas.
esías (Arturo Aldunate Phi-
ras de mano sobre esterilla.
rages unidos a las casas.
nica de modas.—Las novias del
de Junio.—Las lindas modas.
lta costura.—El gran concurso
ial de bellezas.—Trajes de lu-
La moda para las jovencitas.—
orita Eliana Prado Luco.—Pie-
r adornos.—La gran moda in-
etada por las grandes artistas
costura.— Abrigos especiales
sports.
das infantiles.—En el Club de
raíso.—Uno que otro bordado
ta en la severidad de los tra-
astre.—Molde cortado.—Pasean-
or la mañana en la Alameda.—
OCINA.

TONICO RECONSTITUYENTE
TONIJENOL
PARA ADULTOS Y NIÑOS

USE
POLVOS CERALVINE

Casa central y de renta

VENDESE EN ALONSO OVALLE N.o 730 Y 732

Altos y bajos independientes. Produce espléndida renta. Con todo confort y comodidad.

Llaves en los altos. Tratar con sue dueño en

COCHRANE 279

Verdadera y asombrosa liquidación por fin de estación

Capas paltó de skungs legítimo desde	$.1,500
Capas de Marta Francesa desde	$ 945.00
Capitas de Nutria desde	$ 250.00
Paltós imitación Colinsky, desde	$ 680.00
Ponchos Tasmaña desde	$ 90.00
Tibets, desde	$ 40.00

Y varios otros artículos que no nos es posible detallar

PELETERIA WASHINGTON

VENTAS AL CONTADO Y CON FACILIDADES DE PAGO

TRANSFORMACIONES Y HECHURAS A PRECIOS MUY BAJOS VISITENOS Y SE CONVENCERA

873 - MONEDA - 873

PAPAS Corahilas

de los canales, semilla y consumo.

MANTEQUILLA
JUAN LUCKEHEIT
Puerto Varas.—Casilla 24

MUEBLES

De comedor, dormitorio, escritorio

A precios sumamente bajos, con grandes facilidades en el pago, vende:

a San Antonio
Moneda 952
FRENTE CASA MUZARD

ELEGANCIA MASCULINA

Es un problema serio, vestir con elegancia y distinción, por-
ue es muy difícil encontrar un sastre que sea un verdadero pro-
esional de escuela y no un aficionado más o menos práctico en
ramo. El señor **SAMUEL BRINGEISSEN, cortador diplomado**
París y Londres, que se ha formado en el famoso estudio Roussel
e la Rue-du-Borlois, bien conocido de nuestros elegantes que han
vido en París, atiende a su distinguida clientela en **CARMEN 50,**
onde ofrece el mejor surtido de telas inglesas y francesas legí-
mas. Es un especialista en trajes de sports.

Liquidamos antes de Balance los siguientes Saldos de Artículos de Invierno

Paletóes de lana raglan, c|u. a	$ 45.00
Casacas de fantasía, c|u. a	$ 50.—
Trajes para niños, c|u., a $ 32, y... ...	$ 22.—
Paletóes de astrakán modelo Parisién, lo increíble, c|u. a $ 98 y	$ 85.—
Echarpes de lana para señoras, de gran novedad, c|u. a $ 35, $ 30, y ...	$ 25.—
Bufandas, c|u. a $ 15, $ 12, $ 10, $ 8, y	$ 5.—
Polainas, c.u. a...	$ 1.50
Cralecos con mangas para caballeros, cada uno a	$ 30.—
Boleros tejido doble de lana muy fina, c|u. a	$ 22.—
Chales de mucho abrigo, para la casa, c|u. a	$ 22.—
Camisetas punto inglés, para señoras, c|u. a	$ 3.45

Pantalones para señoras, de jersey, c|u. .	$ 5.50
Pantalones para señora, punto doble, afelpados, c|u. a...	$ 7.—
Refajos de punto, a	$ 10.—
Chalecas de fantasía para señoritas, c|u. desde	$ 45.—
Vestiditos para niñas, c|u. desde	$ 18.—
Chombitas lindos colores, c|u., desde ...	$ 10.—
Gorritos lana, c|u. desde	$ 3.—

Saldos al costo, en ropa blanca para señoras.

Un saldo de calcetines de lana, finos, el par a... ... ... $ 4.—

Liquidación de medias de seda, hilo y algodón. Lanas en madejas y ovillos colores de moda, liquidamos al costo.

Liquidamos un saldo de choapinos, c|u. desde $ 20, lindos colores.

J-15

EL CONDOR CHILENO -- MONJITAS 851 ENTRE SAN ANTONIO Y PLAZA

CALLIS Hnos.
JOYEROS
Compañía 1023

MUSICA MUSICA

CASA AMARILLA

SAN DIEGO N.o 128

(A una cuadra y media de la Alameda)

UESTRA CASA NO TIENE SUCURSAL. ROGAMOS NO CONFUNDIRLA CON NINGUNA OTRA

Para saber las piezas que están de moda, visite este Almacén
ASA AMARILLA, es la que edita los más grandes éxitos.
Semanalmente editamos dos novedades.
Nuestros precios son con 50 o|o más económico que los de los de
ás almacenes, por contar con maquinarias modernas, e imprimi-
os las piezas de música a la vista del público.
Contamos con un competente técnico, para la revisión de las
ezas musicales.
Nuestra pianista toca continuamente las piezas que usted desee.
"BALTIMORE", precioso shimmy de Armando Carrera y "MI
EJO AMOR", canción mexicana, son las dos piezas que están
aciendo furor.
"PRINCESITA" la de ojos azules. Esta preciosa canción no
ebe faltar en ningún hogar que tenga piano.

METODOS ESTUDIOS DE LOS PRINCIPALES AUTORES

UITARRAS, ACORDEONES, MANDOLINOS, ENCORDADURAS

Solicite nuestros catálogos que enviamos gratis.

Para atender los pedidos de provincias, contamos con una sec-
ión especial y los enviamos a vuelta de correo. Rogamos dirigir-
os correspondencia a Casilla 3860.

CASA CORI

Huérfanos 981.—Teléfono 3127.—Santiago

Recibimos las últimas creaciones en

MALETINES Y PAÑUELITOS DE SEDA AL BATIK Y PINTADOS A MANO

elegidos personalmente por el señor Jacques Cori, en París, de donde regresa a fines del presente, trayendo consigo el más completo surtido en artículos de última novedad.

En la primera quincena de Agosto, GRAN EXPOSICION:

TRAJES "MODELO"

de las afamadas Casas:

Patou, Worth, Beer, Marzanne, Jennie, Brandt, etc., etc.

SOMBREROS, ABANICOS, MALETINES DE GRAN CREACION, FANTASIAS, OBJETOS DE ARTE EN CUERO, BRONCE, ESMALTE, MARMOL, MAYOLICA, etc.

Pimentón Español

CALIDAD SUPERIOR - PRECIO BAJO FIJO:

Mercería Matas

DELICIAS 2780 PORTAL EDWARDS

PIELES PIELES

Grandes rebajas de precios por fin de Estación, hay: Paletoci-
os de topo y de nutria fina, capas de skungs, topo, nutria, colins-
y, opossum skungs, tasmaña café, etc.

ENTAS AL CONTADO Y CON FACILIDADES DE PAGO; son precios sumamente rebajados. Visítenos y se convencerán

FABRICA DE PIELES

SAN ISIDRO 127
(Casa particular)

PELETERIA BELGA

SAN DIEGO 63

Por fin de estación ha resuelto liquidar toda la existencia de pieles a precio de costo. Pieles finas confeccionadas por últimos modelos de París. Hay: Skungs legítimos; capas y abrigos de Collinski, también Petit Gris natural y Nutria. Paletóes y abrigos de Topo legítimo y muchos artículos que no enumeramos por falta de espacio. Hay un gran surtido de pieles para adornos de abrigos y trajes cuyo precio era de $ 25, se liquidan a $ 9.

Y no compren en ninguna parte antes de consultar nuestros precios. Nuestra Peletería está en

SAN DIEGO 63

AL LADO DE UNA MERCERIA

Esta liquidación dura hasta fin del mes.

¡APROVECHAD LA OCASION!

CLICHES
Galería
Antunez
Agustinas 1148
Oficina D

NUEVO TALLER
E FOTOGABADO

Bajo la dirección del com-
tente y antiguo fotograba-
r don OSVALDO ROMER,
lichés especiales en trico-
ías y medias tintas finas
ra obras y revistas.
Línea en zinc, cobre y bron-
fotolitos-Duplex, retoque
ericana, fotografías y di-
jos

alverde y Römer
GALERIA ANTUNEZ
gustinas 1148.—Casilla 1728

ESPECIAL, a las 6.15 en punto y NOCHE, a las 9.30

MACK - SENNETT

presenta, su cómica gigante, en 3 grandes actos y fenómenal diluvio de carcajadas,

MUNDIAL

PLAZA ALMAGRO—TEL. INGLES 257 (Matadero)

LA FUNCION MAS FENOMENAL DEL AÑO

PERLA WHIT

en la novela emocionante de una chiquilla de pantalones, con luchas, ... sensaciones

EL PUEBLO DE LAS BRONCAS - LA TRIUNFADORA o la Montañ

MATINEE A LAS 3 EN PUNTO. ¡EXCITAZO DE NUESTRAS SERIALES! EL BRAZO AMARILLO Y EL REY DEL RADIO (Fin de ambas series)

LA RECEPCION DE HOY.—

Damos a continuación la nómina completa de las niñas invitadas a la recepción que ofrece esta tarde la señorita Julia García Díaz, en su elegante residencia de la calle de las Agustinas:

Marta Alessandri Rodríguez, Carmen Amunátegui Lecaros, Luisa Aldunate Morel, Blanca Aldunate Morel, Isabel Arrieta Concha, Raquel Acuña Herreros, María Acuña Herreros, Amelia Balmaceda Lazcano, Blanca Bustamante Irarrázaval, Mari Budge Aguirre, Olga Correa Pereira, Adriana Cruz F. Huidobro, Eliana Correa Valdés, Amelia Cruzat Balmaceda, Sara Cruzat Balmaceda, Fresia Cifuentes Latham, Teresa Cerda Sánchez, María Cifuentes Grez, Celia Cifuentes Grez, Elena Concha Subercaseaux, María Concha Subercaseaux, Josefina Edwards Ferrari, Olga Eastman Beeche, Isabel Eastman Beeche, Rebeca Fernández Lecaros, Blanca Fernández B., Virginia González Balmaceda, Elena Garcés Guzmán, Sofía Goycolea Ossa, Marta Goycolea Ossa, Marta Guzmán G. Huidobro, María Goycolea Barros, Oriana Izquierdo Huneeus, Raquel Irarrázaval Rojas, Paulina Irarrázaval Rojas, Clemencia Larraín Morandé, Aurora Lira Lira, Carmen Langlois Délano, Esther Lira Vergara, Josefina Lira Vergara, Irene Lira Montaner, Laura Martínez Prieto, Ida Mackenna Lazcano, Cristina Mackenna Lazcano, Blanca Melo Iñiguez, Graciela Melo Iñiguez, Carmen Mackenna Vicuña, Alicia Marchant Lyon, Loreto Morandé Campino, Eliana Melo Lecaros, Inés Montt Smith, María Montt Smith, Guadalupe Mujica Díez de Bonilla, Raquel Opazo Cousiño, Lucía Ortúzar Cruz, Beatriz Pérez Peña, Sara Phillips Ortúzar, Leonor Peró Cuevas, Ana Pérez Serroin, Paulina Riesco Undurraga, María Reyes G. Huidobro, Josefina Reyes Ovalle, Amelia Saavedra Pinto, Carmen Sánchez Dávila, Margot Subercaseaux Ovalle, Carmen Santa Cruz Barceló, Carmen Salas Hurtado, Lucy Seroggie Vergara, Teresa Santa María Valdivieso, Julia Santa María Valdivieso, Ana L. Sanfuentes Echenique, Carmen Tagle Jouanne, Luz Tagle Jouanne, Adriana Vergara Blanco, María Valdés Hurtado, Laura Vergara Santa Cruz, Lucy Vergara Santa Cruz, Ana Valdés Balmaceda, Raquel Valdés Balmaceda, María Cristina Vial Espantoso, Amelia Valdés Freire, Teresa Valdés Freire, María Valdivieso Cifuentes, Blanca Valdés Vial, Cristina Valdés Fuenzalida, Clara Valdés Fuenzalida, Josefina Valdés Portales, Luisa Wightman Hoffman, Violeta Wightman Hoffman, Sara Waugh Walker, Luisa Yáñez Bianchi, Gabriela Yáñez Bianchi, Mary Zañartu Sanfuentes, Amelia Zañartu Bernales.

La belleza femenina es un tesoro que es preciso guardar celosamente con la incomparable CREMA del HAREM

LOS FUNERALES DE LA Sra. ZULEMA HONORATO DE BAÑADOS.—

Después de unas solemnes honras fúnebres que se oficiaron ayer en la Iglesia de la Asunción, fueron sepultados los restos de la distinguida y apreciada señora doña Zulema Honorato de Bañados.

Al inhumarse los restos, despidieron el duelo sus hijos y nietos señores Guillermo M. Bañados, Amable Bañados, René Bañados, Gonzalo Bañados, Vicente Bañados, Oscar Mendoza, César Bañados Humberto Mendoza y Guillermo Parker.

Entre los numerosos asistentes al sepelio de la señora Honorato de Bañados, pudimos anotar los siguientes: Senador don Juan E. Concha, Edecán de la Presidencia, capitán Brañas, almirante Javier Martín, Primer Alcalde don Rogelio Ugarte, Horacio Sanford B., Víctor Vidaurre Leal, Leoncio Arce Z., prefecto de policía, don Julio Bustamante L., Aurelio Carvallo C., Máximo Guerrero B., Bernardo Gómez Solar, Juan de Dios Morandé Vicuña, Luis Martínez Martínez, Roberto Benavídez O., Samuel Yávar, Edmundo Spoerer, Germán Contreras S., general don Luis A. Contreras Sotomayor, Luis J. Ovalle Cuadra, Arturo Berisso Van Buren, Abraham Prado Marín, Carlos Martínez, R. Benavídez G., Agustín Benítez C., José M. Calderón, Ernesto Lefevre, Joaquín Frat Blest, Eleodoro Estay, Arturo Flores Vargas, Manuel Antonio Guerra, Julio Valverde, Arturo Lagos Rivera, Moisés Rodríguez Muñoz, Horacio Ruiz Rojo, Alfredo O'Ryan Samaniego, Manuel Valenzuela R., Miguel Luis Alvarez, Víctor M. Gutiérrez Lavín, Francisco A. Saavedra Alvarez, Francisco Godoy Aguirre, Alejandro Amengual P., Benjamín Valle, Luis Villalón R., Cosme Damián Lagos, Ramón J. Quevedo, Agustín Castelblanco y muchos otros cuyos nombres se nos escapan.

ESCUELA DE BAILE

Dirigida por el profesor argentino, Rafael Barroso.

Enseñanza, perfecta de todos los bailes de salón — Ultimas novedades, Machicha, Brasilera, Tango Argentino (Moderno), y Camel Step —Clases únicamente, particulares en mi sala y a domicilio.

MIRAFLORES 130. HORAS: 10.30 A 12, Y 2.30 A 8 P. M.

USE CREMA CERALVINE

Dr. OSCAR BEZANILLA
DENTISTA

Dentaduras con o sin paladar. Extracciones indoloras. Hora fija. Libertad 666. Plaza Yungay. Teléfono 40. "Yungay". J-15

MUEBLES

de todos estilos, a precios bajísimos, vende

"LA UNIVERSAL"
Catedral 1131
FRENTE AL CONGRESO

Damos facilidades en el pago. Entrega inmediata. J-15

Gran Pensión
PUENTE ALTO

Pongo en conocimiento de las personas débiles y convalecientes que he establecido en ésta, una casa de pensión, donde encontrarán toda clase de comodidades: piezas amobladas e higiénicas, baños, linda quinta con jardines. El servicio es esmerado y atendido por su dueño.

DIRIGIRSE A CORREO: CASILLA 10: TEL. 18

Necesito un salón
a la calle muy central, para modas:
MONEDA 1310

Mañana

vea usted al primer gran actor araucano,

Arauco Radal

en un drama chileno-argentino desarrollado en los bosques patagónicos y en los canales magallánicos:

Allá en el Sur

Vista argentina por el mismo editor de "Milonguitta".
Se estrenará

MAÑANA
en el
Esmeralda

Exclusividad: Mundial Film.
Espectáculos:
AURELIO VALENZUELA
B. y Cía.

Especial y Noche-Regio Estreno de Lujo:

ALGO EN QUE PENSAR

Monumento de Arte del gran director mago de la escena Cecil B. de Mille
Creación de la seductora actriz

GLORIA SWANSON

TEATROS—MUSICA—CINES

MUNICIPAL

HOY, DOS FUNCIONES.— MAÑANA DESPEDIDA DE LA COMPAÑIA

Hoy la compañía dramática francesa dará dos funciones: en matinée, a las 3, subirá a escena la hermosa producción de Kistemaeckers "La Passante".

En la noche, en función extraordinaria, fuera de abono, se representará "Los vignes du seigneur", la graciosísima comedia de De Flers y De Croisset.

Para mañana se anuncia la última función de abono.

La compañía dramática de la Porte St. Martin se despedirá con "Les chevaux de bois' de Antoine y Lery. Esta producción ha sido calificada como obra maestra por la crítica parisina. Los caballitos de madera que corren uno tras de otro, sin encontrarse jamás, personifican a dos seres, marido y mujer, que nunca han podido comprenderse y marchar de acuerdo en el sendero de la pequeña vida burguesa; el padre de la niña pondrá en juego toda su habilidad de psicólogo para volver a reunir nuevamente a este matrimonio, que es víctima de los celos recíprocos y de los famosos intereses creados.

La pieza se desarrolla en una forma nueva, pues hasta los muebles de la casa hablan del desacuerdo entre los esposos y de la vida aburrida que llevan desde que ella se separó de él.

"Les chevaux de bois" es una comedia sentimental hecha de lágrimas y sonrisas, que forman un delicioso encaje, digno, por cierto, de figurar entre los mejores de la moderna literatura francesa.

TEMPORADA LIRICA OFICIAL

Se nota un entusiasmo extraordinario para la temporada lírica oficial que se desarrollará en Agosto y Setiembre del presente año en el Municipal. El sólo anuncio de la venida a Chile de la famosa soprano Gilda Dalla Rizza, es ya una garantía de éxito artístico y financiero para la empresa, pues seguramente el próximo remate de llaves tendrá muchos interesados.

El público debe convencerse, como estamos convencidos nosotros, que no es posible a ninguna empresa traer un espectáculo de ópera a Chile, si no se cuenta de antemano, con el concurso decidido y entusiasta del numeroso grupo de familias que pueden colaborar indirectamente, mediante el remate, y el abono de los palcos, al buen desarrollo de la temporada lírica.

En Europa los teatros líricos, si no están subvencionados por los Gobiernos o las Municipalidades, lo están por prestigiosas personas que contribuyen, con cuantiosas sumas y desinteresadamente, al desarrollo de magníficas temporadas de ópera. Y estas temporadas, a diferencia de las nuestras, no se hacen sobre la base de veinte óperas diferentes en 25 días; los elencos se forman para seis óperas, que se van repitiendo en el curso de dos meses.

El remate de llaves que da derecho de preferencia a los abonos para la temporada de ópera, se llevará a efecto el Jueves próximo, a las 3 en la sala del Municipal.

SANTIAGO

En las tres funciones combinadas para hoy en este teatro, figuran tres de las mejores obras del repertorio de la compañía Serrador-Marí.

Matinée a las 3 P. M., el gran éxito cómico de Arniches, "La locura de don Juan".

Para la vermouth de las 6 P. M., además de la divertida comedia en dos actos "De lo vivo a lo pintado", se estrenará un paso de comedia muy elegante, en un acto, original de los hermanos Quintero, titulado "Las benditas máscaras", interpretado por Nora y Esteban Serrador-Marí.

Noche, a las 9.30 P. M., se representará la más hermosa comedia del teatro español original de Serafín y Joaquín Alvarez Quintero, titulada "Malvaloca", que será presentada con toda propiedad escénica.

TELESFORO DEL CAMPO Y SU PAREJA DE BAILE

Pocas veces tendrá ocasión el público de Santiago, de oir un número más completo que el que se presentará el Miércoles próximo en el Comedia, compuesto por el eminente guitarrista español Telésforo del Campo, único en su género, como cantador de aires regionales españoles, contratado por la conocida casa Columbia para la impresión de discos de música española; dotado de una voz cálida y vibrante, y acompañándose con insuperable maestría con la guitarra, instrumento que en sus manos semeja una orquesta.

En cuanto a la pareja de bailes Victoriana Rovira, que acompaña a Telésforo del Campo, es un número de primera fuerza y ha actuado durante cinco años en los principales escenarios neoyorkinos con singular éxito.

El espectáculo que presenta la empresa del Comedia, será culminado con la presentación de la precoz bailarina de todos estilos, Sarita Wątle, llamada la Petit Pavlowa, que además de sus originales danzas antiguas y modernas, es una excelente parodista y cancionista, con talento y arte insuperables.

Creemos que el Comedia se verá concurrido, ya que el espectáculo de variedades siempre ha sido del agrado del público santiaguino.

HOY LA COMPAÑIA SOLER-VELA DA TRES FUNCIONES

EN VERMOUTH "LA GEISHA"

El espectáculo alegre y elegante de opereta que presenta en el Unión Central la compañía Soler Vela, ha gustado francamente a nuestro público.

Las dos funciones de ayer se hicieron a tablero vuelto, sindo esto la mejor demostración de lo que decimos más arriba.

Hoy la compañía en la sección vermouth social, estrenará una obra que por las dificultades que presenta para ser puesta en escena no se hace en nuestros escenarios desde hace muchos años, "La Geisha".

Esta opereta, cuya acción total pasa en el Japón, presenta escenas cuyo desarrollo exige una mise en scene de carácter feérico, tales como las que ocurren en el palacio del marqués de Itamaraty y de las casas de té servidas por geishas.

"La Geisha" será protagonizada por nuestra compatriota Adriana Soler, quien en el rol de Mimosa San, tiene ancho campo para lucir sus grandes facultades de soprano lírica. Pierrette Fiori, la encantadora tiple cómica, tiene a su cargo el tipo de la alegre inglesita Miss Molly, rol al que dará todo el esplendor de su simpatía y talento. Luisa Ferri, joven tiple cantante, hará el papel de la francesa Juliette Diamant.

Los roles masculinos estarán a cargo del barítono José Vela, tenor Culla Soria y actores cómicos Agustín Morató, Ramón Reinado y Enrique Carrillo.

La orquesta la dirigirá el maestro Pablo Fuentes, quien debuta con esta obra.

"La Geisha" irá, además, en la noche.

En matinée se pondrá en escena la triunfal opereta de Emmerich Kallman "La princesa de las Czardas", que en cada nueva representación agrada más a nuestro público.

TEATRO CHILENO

COMPAÑIA RECABARREN BUHRLE

Arturo Bührle y Abraham García han finiquitado las últimas dificultades que encontraban para la organización de un conjunto nacional.

La compañía tendrá como primeras figuras en el elemento femenino a Haydee Recabarren (primera actriz); Andreita Ferrer (primera dama joven); y Elena Puelma (característica) y en el masculino a Bührle (actor cómico); Italo Martínez (galán actor) y Luis Rojas Gallardo (galán cómico).

En nuestra edición de mañana daremos, el elenco completo.

COMPAÑIA DE LA SOCIEDAD DE AUTORES

En los últimos días del presente mes debutará en el teatro Victoria de Valparaíso, la gran compañía que ha organizado la **Sociedad** de Autores Teatrales de **Chile**, para hacer su repertorio.

El elenco definitivo es el siguiente: Directores artísticos: Carlos Cariola y René Hurtado Borne; primeras actrices, Isaura Gutiérrez y Teresa Serrador; damas jóvenes, María Santes, Totó Ubilla y Luisa Otero; damas de carácter, Palmira Fernández y María Quezada; damas utilité, María Riquelme, Fidelia Cárdenas y Luisa Stearling; primer actor y director, Nicolás Carreras; actores cómicos, Evaristo Lillo y Nemesio Martínez; galanes, Miguel Moya y Juan Ibarra; galanes cómicos, Leoncio Aguirrebeña y Jorge Sallorenzo; actor de carácter, Juan Pérez; actores utilité, José Rojas y Humberto Barrera; decorados de Pedro Durán; peluquería de Froilán García; sastrería de Pedro Muñoz.

PROGRAMAS DE HOY

MUNICIPAL. — Compañía dramática de la Porte de St. Martín. Matinée: "La Passante". Noche: "Les Vignes du Seigneur".

UNION CENTRAL. — Compañía de Operetas Soler-Vela: Matinée: "La princesa de las Czardas". Especial y noche: estreno de "La Geisha".

SANTIAGO. — Compañía de Comedias y Dramas Serrador-Marí, matinée: "La locura de Don Juan". Vermouth: "De lo vivo a lo pintado". Noche: "Malvaloca".

Teatro MUNICIPAL

Hoy, 3 P. M. Ultima matinée:

LA PASSANTE

Esta noche: a las 9 P. M., función extraordinaria fuera de abono:

"LES VIGNES DU SEIGNEUR"

Mañana, en 20.a y última de abono: Despedida de la Compañía:

"LES CHEVEAUX DE BOIS"

TEATRO COLON
San Pablo esquina Teatinos

HOY, ESPECIAL Y NOCHE:

El Dr. Mabuse

NOCHE: María Prévost en

Cupido de incógnito

MATINEE TRIPLE, a las 2.45:

2.a función

"El Rey del Radio"

"VENTANA ILUMINADA"

y Harold Lloyd en

"El regalón de la Abuelita"

TEATRO UNION CENTRAL

EMPRESA ANSALDO, QUEIROLO Y CIA.

Compañía de Operetas SOLER-VELA

Hoy—Domingo 15 Julio—Hoy

Matinée, a las 3 en punto:

La Princesa de las Czardas

Vermouth, a las 6. Noche, 9.30:

La Geisha

MUSICA

EL CONCIERTO DE AYER EN EL CLUB DE SEÑORAS

Con una reducida y selecta concurrencia se llevó a efecto ayer tarde en el Teatro del Club de Señoras el concierto de canto de los jóvenes artistas señorita Mercedes Godoy y Francisco Fuentes.

Ya habíamos podido tributar a cada uno de ellos los elogios que merecen sus respectivas voces. La señorita Godoy, como soprano dramática está llamada a figurar en forma destacada, pues su metal de voz es agradable y potente, poseyendo un registro muy parejo. El señor Fuentes tiene un gusto delicado en sus interpretaciones y le acompaña una voz de singular belleza. Los dos jóvenes pudieron lucirse especialmente en el dúo del tercer acto de Aída.

Figuraban en el programa algunas composiciones para piano solo y para piano y canto, originales del señor Julio Rossel. De las primeras, la Mazurca de concierto nos pareció original, encuadrada en un corte más o menos moderno, que revela que su autor domina por completo la ciencia del pentagrama y que además es de una inspiración sobria e interesante. Ejecutadas por su autor, pudimos apreciar en forma ventajosa los méritos que ellas encierran. Por lo demás, el señor Rossel figura entre nuestros buenos compositores con la gracia especial de la falta absoluta de toda ostentación.

Fué, pues, esta audición altamente simpática e interesante.

M.

T. REPUBLICA-HOY 3 FUNCIONES

EL CONCIERTO DE ESTA TARDE COMEDIA

En el Teatro Comedia, esta tarde, se efectuará el segundo recital del pianista español señor Agustín Roig, quien presenta en su programa de hoy una serie de excelentes críticas de su destacada actuación en el extranjero, donde ha sido debidamente apreciada.

Además de los números que forman su programación, y que son, en la primera parte "Bandoline" de Couperin y luego "Le Carillon" del mismo autor, para terminar esa parte con la famosa Sonata Aurora, de Beethoven.

En la tercera parte del programa figuran "Papillon", de Ole Olsen, y la Polonesa N.o 2 de Liszt.

La señorita Rosina Tasso debió haber cantado algunas romanzas, pero desgraciadamente hubo de partir urgentemente a Buenos Aires. La señorita Mercedes Godoy ha accedido gentilmente a reemplazarla, cantando "Sans toi" de Guy D'Trdelet, "Chant Hindou" de Bomberg, "Primavera" de Tirindelli y "Comme la nuit" de Bohm.

En suma, el recital de esta tarde será un nuevo éxito para el señor Roig, quien estrenará un brillante Ibach que le ha sido gentilmente cedido por la Casa César Rau.

Las localidades para esta audición se expenden en la boletería del teatro, y en Confitería Olimpia.

JULIA P

Se ha fijado para ... próxima semana ... rá la joven pianista ... Julia Pastén.

Este recital ... Teatro Unión C... dades se expende... Becker.

MARIA DVORA... VOHR...

A fines de ... probablemente, ... cer concierto de ... han obtenido un ... tre nosotros, por ... lidades artísticas.

En nuestras ... daremos un deta... y completaremos ... dos con su conci...

IRIS

Castro 130. Tel. Inglés 3766

HOY Matinée a las 2 1|2

Colosal campeonato de risa. La super-producción en 7 actos,

TRIPITAS MILLONARIO

y una copia completamente nueva de

CHAPLIN VIGILANTE

Especial 6.15. Noche 9.30. Estreno de lujo. Especial para señoritas. La inolvidable

OLIVIA THOMAS
DUEÑOS Y CRIADOS

en su póstuma creación,

COLISEO NACIONAL
HOY DOMINGO 15

3 sensacionales funciones dobles. Matinée:

PERSEGUIDO POR TRES y TRIPITAS GALANTE

Vermouth:
CULPABLE DE AMOR, por Dorothy Dalton, y TRIPITAS GALANTE.
Noche: Una sensacional obra de aventuras:

POR TELEFONO, por Alice Lake, y TRIPITAS GALANTE

TEAT FRAN

HOY NO

Extraordinari... versal por

Priscill

BAJO D... BA

Especial 6.30 de la serie

"LOS 4 ... TO

por Eddie Po

"PERSEGU ... TRES

Matinée ... del "El Puen... piros", y 2.o ... del Radio", ... seguido por

HIPPODRO

HOY, 4 GRANDES FUNCIONES

MATINEE, A LAS 2 P. M. EN PUN

1.o Estreno de los 4 primeros episodios de la ... cionante serie Universal:

"EL REY DEL RA

por Roy Stewart y Luisa Lorraine.

2.o Estreno de la primera jornada de la serie

"EL PUENTE DE LOS SUSPIROS"

3.o Una divertida comedia Universal dará ... sal matinée.

Selecta, a las 4.45 en punto: Final de la ... Roy Stewart:

"EL REY DEL RADIO"

Además, una divertida comedia Universal.

¡Atención! Especial, 6.15. Noche, 9.15.—

DR. MABU

La película que reproduce la vida azarosa ... Hombre que durante 15 días ha tenido intrigado ... prepotentes declaraciones sobre hipnotismo y ...

Mañana: 2.a función de "El Puente de los S... de la nueva cinta en 6 actos de la Mundial Film: "Africa Salvaje".

Matinée Infantil de

HAROLD LL

EN 4 DE SUS CREACIONES ESTUP

1.o CATAPLUN EN LA NEV
2.o IR POR CAZA Y SALIR C
3.o A ORILLAS DEL MAR...
4.o CUPIDO EN ACCION.

Alameda
ESPECIAL Y NOCHE

OLIVIA THOMAS EN LA COMEDIA Y SATIRA SOCIAL DE LUJO Dueños y Criados

Extra Programa Harold Lloyd en EL VERTIGO

Matinée
Colosal Eunción Doble

EDDIE POLO En Los 4
1.o, 2.o y 3.o

Perla White en la Triun

SPLENDID - HOY

Dirección Max Glücksmann. — Teléfono 2815. — Huérfanos 1048

Matinée, a las 3 P. M.

COLOSAL CAMPEONATO COMICO QUE HARA LA FELICIDAD DE LOS NIÑOS DE 4 A 80 AÑOS. — 3 COLOSALES CINTAS

VIDA y MILAGROS
— DE —
Harold Lloyd

"EL VERTIGO"
— POR —
Harold Lloyd

"El Fantasmón"
— POR —
Dorothy Gish
Paramount. Exclusividad Max Glücksmann.

A LAS 5 y 9.30

A la Pesca de un Hombre
— POR —
CONSTANCE TALMADGE

A las 6.30 y 10.30. Funciones de gran moda. Lindísimo estreno "REALART".

El epílogo de su novela

Poético y graciosísimo romance de tretas de amor, por encantadora actriz de moda,

MAY MAC AVOY

Martes 17 - En el primer Cine de Chile. - Localidades en venta - **SPLENDID**

La obra cumbre del arte, lujo, pasión y presentación.

EL INSTANTE SUPREMO

Por la actriz de seductoras actitudes felinas y cuerpo escultural

GLORIA SWANSON

PAQUIN cobró 20 mil dólares por las regias toilettes que hizo y que luce Gloria Swanson.

Secunda a la estrella **Milton SILLS**

Super-producción PARAMOUNT
Exclusividad, Max Glücksmann

LO MAS GRANDE

Entre Fieras y Salvajes

Leones, Tigres, Leopardos, Monos, Elefantes, Cocodrilos, etc. Todo el misterioso peligro de las selvas africanas surgen en esta sorprendente visión de aventuras y romance.

5 formidables funciones de asombros, de peligros de muerte, de increíbles hazañas.

15 EPISODIOS DE REALISMO

MARTES
17
MARTES

MARTES
17
MARTES

Politeama y Odeón

Exclusividad: MAX GLÜCKSMANN

Noticias Cinematográficas

SPLENDID

HOY "EL EPILOGO DE SU NO-ELA", POR MAY MAC AVOY. — n la matinee "Vida y milagros de arold Lloyd" y "El vértigo".—A las 30 P. M. y a las 10.30 se estrenará na hermosísima y artística visión alegre juventud y amores y amo-os, editada por una de las manucturas predilectas del público, la alart. Se titula "El epílogo de su ovela", y trátase de un idilio poéco y sumamente interesante. En lías generales considera el aspecto icológico más complejo de la vida umana: el amor; y toma como punde mira el caso de un hombre que seguro y desorientado al principio las lides del amor, se encauza ás tarde, por virtud de la intervenón de una muchacha toda corazón toda alma, que emplea para ello a de las tretas ingeniosas de que n fecunda es la mujer en estos cas del amor, su especialidad. La enntadora May Mac Avoy realiza en ta obra una destacada interpretaón. La dirección de "El epílogo de novela', obra del conocido literainglés Frank O'Connor, es correcsima; hay en el film escenarios aneados con toda naturalidad, y la tografía reune a la vez belleza y iginalidad.

En la matinee a las 3 P. M. se rificará un colosal campeonato cóico, formado por obras de suprema micidad a cargo de los más destados de los artistas de la risa; guran Harold Lloyd en sus dos ejores creaciones, tituladas: "Vida milagros de Harold Lloyd", la más ciente y extraordinariamente grasa de sus interpretaciones, y 'El rtigo', la obra de este artista que ayor furor ha hecho en el mundo. ambas secundan a Lloyd, su lin- esposa Mildred Davies y el famo- y popular cómico Chupitegui. Y mbién irá la comedia cómica de laridad formidable titulada "El ntasmón", argumento de hilaridad sarrollado en un viejo caserón hatado por fantasmas del otro mun-, creación de Dorothy Gish.

En la selecta a las 5.15 P. M. y la primera de la noche, a las 9.30 exhibirá "A la pesca de un hom-e', graciosísima comedia de amor gran lujo, obra que es la mejor de s creaciones de la encantadora farita y "Reina de la comedia", nstance Talmadge.

IMPERIO

LOS PROGRAMAS DE HOY.— Dirección de este teatro ha queo dar una oportunidad a los nis de Santiago, como la ha tenido el público en general, de conor la hermosa y grande obra cimatográfica extraordinaria de la etro-Classic, "El Prisionero de nda", que ha llamado justamente atención de todos y que viene alcanzando brillantes éxito desde el día de su estreno.

"El Prisionero de Zenda", con la apreciable ventaja de no constar más que de una sola función, puede superar la atracción y triunfo de "Los Tres Mosqueteros", aunque en méritos escénicos lo iguale, sobrepasándolo en magnificencia. Cuantos han visto esta cinta han admirado la portentosa técnica y la asombrosa interpretación que sus artistas realizan y han llegado a creer, por el lujo y el aspecto histórico, que pudiera tratarse de una de las enormes producciones alemanas que la Chilean Cinema Corporation presentará en breve. Pero la Metro-Classic, con este film ha encauzado la cinematografía americada por una corriente de sólido prestigio que no precisa del parangón con el cine alemán. "El Prisionero de Zenda" irá en la matinée de hoy.

En las funciones de lujo, a las .30 y a las 9.30, será presentado un nuevo estreno de Pathé-París-1923, titulado "Las Ultimas Horas de un Soltero", hermoso vodevil en siete actos, original de Mr. Tristán Bérnard, de la Academia Francesa que relata las agitadas gestiones de una simpática componedora de matrimonios y la odisea de un señor, una especie de "Jacinto" de "La Ciudad y las Sierras", elegante, exquisito, refinado, pero absolutamente refractario al matrimonio y gran socarrón. La obra es de brillantes aspectos sociales de vida parisiense, de turismo y recreo, con Niza y la Costa Azul.

IMPERIO-Hoy

GRANDIOSA MATINEE: 3 P. M.

ESPECTACULO ESCRUPULOSAMENTE MORAL

La gallarda y magnífica obra, super-producción maestra de Rex Ingram, marca METRO-CLASSIC-1923

El Prisionero de Zenda

que ha sido el vibrante triunfo de la semana

LA OBRA COMPLETA EN UNA SOLA FUNCION.

6.30 Y 9.30, SECCIONES DE LUJO

otro brillante estreno francés, Pathé París, 1923. El hermoso y regocijado vodevil de lujo, original de Tristán Bérnard, de la Academia Francesa: "TRIPLE PATTE" o

LAS ULTIMAS HORAS DE UN SOLTERO

Vida social parisiense. Turismo, Niza y Monte Carlo; fiestas, paseos, recepciones y modas. Interpretación de artistas de la Comedia Francesa.

BRASIL

En las funciones de vermouth y nocturna hace sus últimas presentaciones la gentil Aurorita Pérez, que ha conseguido ante el distinguido público de esta sala un éxito completo Hará lo mejor de su repertorio y estrenará nuevos trajes.

En ambas funciones el cine estrenará la hermosa película Universal "Besos falsos", interpretada por Miss Dupont. Es su argumento el estudio del alma de una esposa aburrida por falta de vida social.

En selecta a las 4.30 se exhibirá la segunda función de "El doctor Mabusé".

En la matinée a las 2.20 se repetirá la última función de "El rey del radio", acompañada de otras atracciones cómicas.

NOVEDADES

"EL PRISIONERO DE ZENDA".— En las secciones de especial y noche de hoy se estrena en este teatro de la calle Cueto y Avenida Portales, la producción Metro extraordinaria titulada "El prisionero de Zenda", dirigida por Rex Ingram, uno de los grandes directores de Norte América. En la sección de la matinée se estrena la última función de la serial "El brazo amarillo"; además se presentará Eddie Polo en su última creación "Luchar y vencer", y el mimo preferido por todos los públicos, Harold Lloyd, en sus desopilantes creaciones "Tímido como un cordero" y "Salto de la valla".

IRIS

Matinee: Hoy estrena este teatro en la matinee infantil a las 2.30 en punto la super-producción cómica en 7 actos titulada "Tripitas millonario", película en la que el famoso gordo hace las barbaridades más estupendas en compañía de hermosas y encantadoras actrices, y hacemos notar que esta gran cómica es especial para niños. Además se estrena también una copia completamente nueva de "Chaplin vigilante".

Especial y noche: En estas funciones estreno de la super-producción Selznick de gran lujo titulada "Dueños y criados", creación póstuma de la inolvidable, encantadora y elegante actriz Olivia Thomas, quien dedica esta película especialmente para las señoritas.

SETIEMBRE y ESMERALDA

Estos teatros de la Sociedad Aurelio Valenzuela B. y Cía., ponen especial cuidado en la selección de sus programas dominicales. Una prueba de su buen criterio en la elección la dan sus espectáculos de hoy.

Ambos teatros estrenarán en la matinée a las 2.20 la primera función de la serie de Eddie Polo: "Los cuatro secretos". Con esta cinta el atleta de facha de roto chileno ha reconquistado por entero el favor del público. Ejecuta mil y una proezas en cada episodio. Los niños quedarán verdaderamente entusiasmados con esta función y preferirán cualquiera cosa antes que perder las siguientes.

Además, en el Setiembre, se exhibirá "El guachuchero", por Rawlinson. En el Esmeralda va "El delincuente", por Frank Mayo.

—En Selecta a las 4.30 ambos Teatros dan "El doctor Mabuso", la película del mayor éxito en el año. En el Setiembre se dará la primera función y en el Esmeralda, la segunda.

—En vermouth y nocturna los dos teatros repetirán "Bajo dos banderas", la triunfal vista Jewel-Universal, por Priscilla Dean. No se trata de una película de la guerra, sino de un intenso drama de amor y aventuras. No debe tampoco ser confundida con una antigua vista del mismo nombre por Theda Bara.

"Bajo dos banderas", nos traslada a Algeria y nos hace conocer la vida en la legión extranjera, de ese regimiento de férrea disciplina donde se enganchan, bajo nombre supuesto, todos los que quieren olvidar un pasado o buscar la muerte. Priscilla Dean es la cantinera de este legendario regimiento.

En estas funciones en el Setiembre el celebrado compositor Pérez Freire hará la Fiesta de la Música, con el concurso de la elegante pareja de bailes "Los Soutos".

ALHAMBRA Y VICTORIA

Las funciones dominicales de estos concurridos cines sern tres, presentando en todas ellas atractivos programas.

En matinée reprisarán la formidable creación cómica del famoso caricato Ben Turpin (a) El Turnio, titulada "El Pueblo de las Broncas", es esta la producción que ha solidificado el enorme prestigio del célebre metteur Mack-Sennett, famoso ya, por sus anteriores porducciones. Secundan al protagonista toda la trouppé completa de El Bigotes de Columpio, Cara Sucia, La Fazenda y el Cara de Pastel, además de no me os de trescientas chicas atléticas de seductoras formas.

En las secciones de moda, especial y nocturna, estrenarán el exponente de arte editado por al acreditada manufactura Vitagraph 1923, titulado "Su Señor y Dueño", trátase de una obra destinada a pintar un carácter femenino. El rol protagonista a cargo de Alice Joyce.

IMPERIAL

Con un doble programa de gran sensación, realizará hoy este teatro su función matinée. Exhibirá en primer término el drama titulado "Los Tres Siete", genial creación del intrépido actor Antonio Moreno, gran favorito del público. A continuación presentará la vigorosa obra de sensacionalismo titulada "Hombre que Resucitó", cinta de atracción formidable interpretada por el coloso actor Houdini, el célebre burlador de cárceles.

En las funciones especial y nocturna estrenará la super-producción de arte titulada "El Prisionero de Zenda", adaptación de la novela de Antony Hopy, interpretada por Lewis Stone, Alice Terry, Bárbara La Marr, Stuart Holmes.

ATENAS

En matiné exhibirá la cuarta función de la interesante serial de aventuras titulada "El Brazo Amarillo", jornada que consta de tres nuevos episodios, interpertados por Warner Oland, Juanita Hansen y Margarita Courtot. Finalizará el espectáculo un divertido programa cómico compuesto de varias comedias de fuerte hilaridad.

En la tanda Selecta reprisará el sentido drama titulado "¿Cuánto por su honra?", vigorosa obra de fuerte emoción, protagonizada por la bella actriz Corinne Griffith. En las secciones de moda, especial y nocturna, estrenará la cinta de arte científico titulada "La Mujer Inmortal", obra que presenta una intriga pasionante y extraña, basada en los recientes descubrimientos egipcios en la tumba del Faraón Tuthankamen, Betty Compson, la bella y seductora, es la protagonista de esta notable producción.

COLISEO

En matiné "Perseguido Por Tres" y concluirá la función con la graciosísima película cómica "Tripitas Galante".

En Vermouth, una primicia de arte Paramount facturada en forma maravillosa por esta casa, se titula "Culpable de Amor" y está protagonizada por una de las más bellas artistas del arte cinematográfico moderno Dorothy Dalton. Terminará esta función con la graciosa comedia de Tripitas, "Tripitas Galante".

Noche: Un película de aventuras interpretada en forma insuperable por una de las estrellas del cinematógrafo norteamericano Alice Lake.

ALAMEDA

LOS TRES ESPECTACULOS DE HOY.—Con un selecto grupo de atracciones cumple sus tres programas hoy esta sala. Una matinée interesante es la primera función, haciéndose el estreno del más notable film de Perla White: "La triunfadora", obra en la que se manifiesta brillantemente la hermosa como elegante estrella. A este film sigue el estreno de la gran serial: "Los 4 secretos, una película que va a llamar la atención por su cautivante argumento. La interpreta Eddie Polo. La sección especial se hace con una alta comedia a cargo de la ex-quisita actriz Olivia Thomas, que se titula: "Dueños y Criados". Se añade a esto: "El vértigo". El mismo programa de la especial se da en la nocturna.

MUNDIAL

"EL PUEBLO DE LAS BRONCAS" Y PERLA WHITE EN "LA TRIUNFADORA".— A las 6.15 en especial y 9.30 noche, exhibe este concurrido cine de la Plaza Almagro el doble programa que encabeza estas líneas. "El pueblo de las Broncas' es la primera producción gigante Mack-Sennett, 8 actos, que se ha lanzado al mercado.

En cuanto a "La triunfadora", es una novela de aventuras y luchas en la que Perla White hace gala de su carácter varonil.

La matinee a las 3 consta del final de las dos seriales de gran éxito "El brazo amarillo" y "El rey del radio".

DIECIOCHO

CATALINA MAC DONNALD. — Hoy, en secciones de moda, especial y noche, presenta el estreno de la meritoria obra del First National, "Su valor en sociedad", obra de gran lujo, regias toilettes y refinada elegancia femenina. Interpretación de Catalina Mac Donnald.

En la sección de matinee va el estreno Paramount titulado "En busca de la muerte", obra del Fart West americano, interpretada por William S. Hart.

Además, estreno del más gracioso y variado programa Universal con los estrenos de las comedias "Buscando caza", por el célebre humorista Lee Moran; "Placer antes que negocios", por Cachivache

MINERVA

"MARIDOS CIEGOS". "EL SEXO INQUIETO".— Con este hermoso programa doble hace su función nocturna esta concurrida sala: "Maridos ciegos" es una obra de corte dramático en la que tiene el principal papel el actor y autor alemán Erick von Stroheim; "El sexo inquieto" es una linda comedia interpretada por la simpática actriz Marion Davies.

La función especial de 6.15 se hará con la 1.a y 2.a épocas de la serie monumental, joya de la cinematografía italiana, obra titulada "El puente de los suspiros', cuyas jornadas se titulan: 1.a "En la boca del lobo" y 2.a "La potencia del mal".

La matinee, que da principio a las 3 en punto, está compuesta de la última función de la serial P. N. Y., "Perseguido por 3", episodios 13, 14 y 15, y reprise de la fina comedia "La chispa", por Charles Ray.

AVENIDA

Cuatro grandes funciones ofrece hoy este elegante cine. En matinée doble, va la tercera función de la impresionante serial titulada: "El puente de los suspiros" y la desopilante cómica, por el hermano de Chaplin: "El submarino pirata".

En la selecta se estrena la primera función de la novela de pasionante intriga: "El doctor Mabuse".

En especial y noche, se estrena una nueva producción millonaria de Hugo Stinnes, titulada: "La hija de Napoleón", en la cual se relata un emocionante episodio de la vida del gran Emperador de los franceses y dominador de Europa.

REPUBLICA

EL DIA DE HAROLD LLOYD.— Una obra de Cecil B. de Mille.— Una gran matinée ha preparado para hoy la empresa del República destinando todo el espectáculo a la presentación de las mejores producciones de Harold Lloyd.

Estas comedias son: "Cupido en acción", "A orillas del mar", "Ir por caza y salir casado" y "Cataplúm en la nevera", todas de gran fuerza cómica y contando con la colaboración artística de Bebé Daniels y el simpático Cachivache.

En las funciones sociales de la tarde y de la noche, será presentado el estreno de la obra maestra de Cecil B. de Mille, titulada "Algo en que Pens... gran comedia de hondo y pomposo argumento social.

AVENIDA MATTA

En matinée exhibirá este teatro la cuarta función de la atrayente serial titulada "Perseguido por Tres", que consta de los siguientes episorios: 10, "El Mercado de Esclavas"; 11, "La Trampa Torturadora" y 12, "La Mecha Ardiente", siendo éstos interpretados por los aplaudidos artistas Wilfred Lyttell y Stuart Holmes. Además, va la graciosa comedia del notable bufo Roscoe Arbuckle (a) Tripitas, titulada "Tripitas Millonario".

En las funciones especial y nocturna, estrenará la obra titulada "El Matrimonio Secreto", cinta de gran trascendencia social, presentada en lujosos escenarios. Protagonista Elaine Hammerstein.

HIPPODROME

CUATRO INTERESANTES FUNCIONES.—Matinée, a las 2 P. M., "El Rey del Radio", por Roy Stewart, primera función; también va la primera función de la serial histórica "El Puente de los Suspiros", y además una comedia cómica.

Selecta, a las 4.45, "El Rey del Radio", final de esta serial y una divertida comedia.

Especial y noche: "Doctor Mabuse", estreno de esta colosal película; en ella se podrán admirar los procedimientos del misterioso doctor Mabuse, es lo mejor en cine que se ha visto en Chile. Su original propaganda encuadra muy bien con los méritos indiscutibels de la cinta, que es todo arte, argumento, dirección, interpretación y fotografías.

EXCELSIOR

Un colosal programa ofrece en sus tres funciones de hoy este concurrido teatro del barrio Independencia. Matinée triple: Primera función de la atrayente serie: "El rey del radio", por Roy Stewart; el célebre Harold Lloyd en su creación de 5 actos "El regalón de la abuelita", y 4.a función de la serial "El brazo amarillo".

Especial y noche: estreno de "Sí o nó"

SELECTA

LA MATINEE TRIPLE con que obsequia a su numerosa concurrencia este teatro, consta de las películas siguientes: "La maratón", por Harold Lloyd; episodios 10, 11 y 12 de "El brazo amarillo", y 2.a función de "El rey del radio". En la sección especial exhibe el final de "El brazo amarillo" y la gran película de emoción "Esposa modelo". Para lo noche anuncia el gran estreno "Su valor en sociedad". Acompaña a esta cinta el drama "Esposa modelo".

DELICIAS

PRISCILLA DEAN. — "Bajo dos banderas", es el título de una nueva creación de Priscilla Dean, una de las más queridas favoritas de la pantalla. Es una cinta donde se plasma admirablemente el temperamento de la actriz ya que su argumento es una bella novela oriental llena de pasión y sentimientos. Esta cinta se da en la función nocturna de esta sala. La especial nos ofrece la primera función de la nueva serial de aventuras: "Los 4 secretos", que interpreta Eddie Polo. En matinée se da los desenlaces de las novelas episódicas: "El brazo amarillo" y "El rey del radio".

COLON

EL Dr. MABUSE.— Se destaca en primer lugar el Dr. Mabuse, la obra que está de actualidad en todos los teatros y que ha venido a revelarnos un mundo de cosas desconocidas.

La película va en la especial, acompañada de los episodios 10, 11 y 12 de "El brazo amarillo"; y en la nocturna de la cinta Universal: "Cupido de Incógnito", por Marie Prevost. La matinée se hace con tres películas: la producción dramática: "La ventana iluminada", los episodios 5, 6 y 7 de: "El rey del radio", y, por último, la mejor comedia de Harold Lloyd: "El regalón de la abuelita".

ELECTRA

Las funciones especial y nocturna de hoy tendrán un doble atractivo: el estreno de una notable producción social de la Paramount y el debut de una gran orquesta. "Gratitud, y no amor" se titula la película; tiene como escenarios las señoriales mansiones estadounidenses, como intérprete una muchacha encantadora, Zena Keefe, y como argumento el más de-

SI QUIERE USTED PASAR UN BUEN DOMINGO, PREFIERA USTED LOS ESPECTACULOS DE LA SOCIEDAD AURELIO VALENZUELA B. Y Cía. PELICULAS Y VARIEDADES ESCOGIDAS.— Teatros con

HOY

VERMOUTH Y NOCHE

Setiembre

— Y —

Esmeralda

El super éxito de la semana.

UNA JEWEL
UNIVERSAL

En 8 actos.

Priscilla Dean

La arisca belleza, la estrella de más rápida popularidad y de más enérgico temperamento, en

BAJO 2 BANDERAS

Ella hace el rol de cantinera en la Legión Extranjera. Ella simboliza para esos hombres que quieren olvidar un pasado, todo lo bello que han dejado en el mundo.

El argumento es adaptación de la famosa novela de QUIDA BERGERE. No es un drama de la guerra, sino una bella novela de heroicos amores.

La vida en la Legión Extranjera, en ese regimiento de férrea disciplina, donde se enganchan con nombres falsos, nobles arruinados y criminales en busca del olvido y de la muerte.

Suntuosas escenas en los harenes árabes.

Escenas de emociones inenarrables

EN EL

SETIEMBRE

ADEMAS:

Fiesta de la Música

— POR —

Pérez Freire

MATINEE A LAS 2.20

SETIEMBRE Y ESMERALDA

Primera función de la ultra sensacional serie

LOS 4 SECRET

La mejor creación del atleta de fachada y chileno.

Eddie Polo

En el Setiembre, además:

EL GUACHUCHERO

por RAWLINSON.

En el Esmeralda

EL DELINC

por FRANK MA

HOY

SELECTA

A LAS 4 1|2

Dr. MABUSE

SETIEMBRE: 1.ª funcion

ESMERALDA Y BRASIL 2.a función

Mañana:

ESMERA

Estreno de la Argentina,

Allá en el Sur

Teatro Comedia

HOY DOMINGO 15, A LAS 6.30 P. M.

Recital por el notable pianista

Agustín Roig

con el gentil concurso de la eximia soprano, señorita

Mercedes Godoy

SE TOCARA PIANO "IBACH"

De la Casa César Rau—Moneda 1375

BRASIL

HOY: MATINEE A LAS 2,20

— FIN —

EL REY DEL RADIO

HOY: SELECTA A LAS 4 1|2

2.a función de

Dr. MABUSE

BRASIL

HOY VERMOUTH Y NOCHE

Despedida de

Aurorita Peris

— Y —

Besos falsos

— POR —

MISS DUPONT

La novela de una esposa aburrida.

FRANKLIN

Hoy Domingo, tres funciones, matinée triple serial. Estreno de la primera etapa de "El puente de los Suspiros"; segunda, de "El rey del radio", por Roy Stewart y cuarta de "Perseguido por tres".

Especial, estreno de los primeros episodios de la aclamada serial: "Los cuatro secretos", por el invencible atleta, Eddie Polo y fin de la serie, "Perseguido por tres".

—La nocturna presenta un exponente Jewel, extraordinario, "Bajo dos banderas", adaptación de la famosa novela Onida. Como principal intérprete figura la gran estrella, Priscilla Dean.

Alhambra y Vic

HOY: Matinée de colosal éxito cómico:

El Pueblo de las Br

la producción gigante de Mack-Sennett, estrella de

El Turnio

ESPECIAL Y NOCTURNA: Gran estreno de lujo, edición 1923:

Señor y Due

Alta comedia social de amores y vida de gran la bella

ALICE JOYCE

Teatro Novedades Hoy:- EL PRISIONERO DE ZEN

licado y tierno de los romances. La orquesta es el Jazz Band "American", procedente de las Torpederas de Valparaíso y el programa musical está compuesto de las últimas novedades argentinas.

En la matinee irán: "El cetro rojo", la última creación de Sessue Hayakawa, que contiene dentro de sus escenas una auténtica erupción del volcán Etna; la producción gigantesca de Harold Lyod: "El vértigo", aumentada y flamante, y la notable Mack Sennett "El que la hace la paga", en que actúan los mejores cómicos del cine.

En la tanda selecta va por última vez "Tripitas millonario", la cómica de 6 actos del célebre gordo.

INDEPENDENCIA

SUS FUNCIONES DE HOY. — Matinee a las 3.30 P. M., en la que se exhibirá la cuarta función del super-serial alemán, por Mia May, titulado "La dueña del mundo", función que lleva el nombre de "El Rey Kandombe". Además irá el drama de aventuras policiales "Millonario contra bandido", una de las últimas y mejores creaciones de Wallace Reid. En la especial se exhibe la sublime vista Paramount titulada: "Heliotropo, flor de muerte", la historia de un presidario que sacrifica heroicamente su vida por la felicidad de su hija. Obra interpretada por Fred Burton, Diana Allen y Wilfred Lytell. En la noche a las 9.30 se exhibe también "Heliotropo, flor de muerte" y además "El salvavidas", emocionante drama de aventuras desarrollado entre gitanos y nobles ingleses, obra interpretada por Jack Holt, Seena Owen y Lew Cody, y en cuyo desarrollo se asiste al naufragio de un transantlántico lleno de pasajeros.

PROGRAMAS DE HOY

SALA IMPERIO. — Matinée: "El prisionero de Zenda". Especial y noche: "Las últimas horas de un soltero".

SPLENDID. — Matinée: "Vida y milagros de Harold Lloyd", y "El fantasma". Selecta, y 1.a función de la noche: "La pesca de un hombre". Especial y 2.a, función de la noche: "El epílogo de su novela".

INDEPENDENCIA. — Matinée, 4.a función de "La dueña del mundo". Especial: "Heliotropo, flor de muerte". Noche: "El salvavidas" y "Heliotropo, flor de muerte".

DIECIOCHO. — Matinée: "En busca de la muerte". Especial y noche: "Su valor en sociedad".

ELECTRA. — Matinée, "El cetro rojo" y "El vértigo".. Selecta: "Tripitas millonario". Especial y noche: "Gratitud y no amor".

MINERVA. — Matinée: final de "Perseguidos por tres", y "La chispa". Especial: 1.a y 2.a época de "El puente de los Suspiros". Noche: "Maridos ciegos".

SALA ORIENTE. — Matinée: Final de "Perseguidos por tres". Especial y noche: "Tula".

IRIS. —Matinée: "Tripitas millonario", y "Chaplín vigilante". Especial y noche: "Dueños y criados".

NOVEDADES. — Matinée: "El brazo amarillo". Especial y noche: "El prisionero de Zenda".

MUNDIAL. — Matinée: final de "El brazo amarillo", y "El rey del radio". Especial y noche: "El pueblo de las broncas" y "La triunfadora".

SELECTA. — Matinée: programa cómico y 4.a función de "El brazo aamrillo".. Especial; final de "El brazo amarillo" y "Esposa modelo". Noche: "Su valor en sociedad".

EXCELSIOR. — Matinée: 1.a función de "El rey del radio" y "El regalón de la abuelita". Especial y noche: "Sí o nó".

AVENIDA. — Matinée: 3.a función de "El puente de los Suspiros". Selecta: "El doctor Mabuse". Especial y noche. "La hija de Napoleón".

HIPPODROME. — Matinée: 1.a función de "El rey del radio" y 1.a función de "El puente de los suspiros". Selecta: final de "El rey del radio". Especial y noche: "El doctor Mabuse".

SETIEMBRE. — Matinée: 1.a función de "Los cuatro secretos" y "El guachuchero". Selecta, 1.a función del "Doctor Maburne'. Vermouth y Noche: "Bajo dos banderas'.

Matinee

EL BRAZO AMARILLO

Fi..

Tímido como un Cordero

Y

Salto de la valla

por **HAROLD LLOYD**

Y

Luchar y Vencer

por **EDDIE POLO**

BRASIL. — Matinée: Final de "El rey del radio". Selecta: 2.a función de "El doctor Mabuse". Vermouth y noche: Presentación de Aurora Peris y la película "Besos falsos".

ESMERALDA. — Matinée: 1.a función de "Los cuatro secretos" (Eddie Polo) y "El delincuente". Selecta: 2.a función: "El doctor Mabuse". Especial y noche: "Bajo dos banderas".

FRANKLIN. — Matinée: 1.a función de "El puente de los suspiros". y 2.a del "Rey del radio". Especial: 1.a función de "Los cuatro secretos".

Noche: "Bajo dos banderas".

COLISEO NACIONAL. — Matinée, "Perseguido por tres". Vermouth, "Culpable de amor". Película de aventuras y "Tripitas galante".

REPUBLICA. — Matinée: Programa Cómico. Especial y noche: "Algo en qué pensar".

ALHAMBRA Y VICTORIA. —Matinée: "El pueblo de las broncas". Especial y noche: "Su señor y dueño".

ATENAS. — Matinée: 4.a función de "El brazo amarillo". Selecta: "¿Cuánto por su honra?" Especial y noche: "La mujer inmortal".

IMPERIAL. — Matinée: "Los tres siete" y "Hombre que resucitó". Especial y noche: "El prisionero de Zenda".

AVENIDA MATTA — Matinée: 4.a función de "Perseguido por tres". Especial y noche: "El matrimonio secreto".

ALAMEDA. — Matinée: "La triunfadora". Especial: "Dueños y criados", y "El vértigo".

COLON. — Matinée: 3.a función de "El rey del radio" y "El regalón de la abuelita". Especial y noche: "El doctor Mabuse".

DELICIAS — Matinée: final de "El brazo amarillo", y "El rey del radio". Especial y noche: "Bajo dos banderas".

CERRO SANTA. L UCIA

GRAN BAILE

HOY A LAS 6. GRAN OR

En homenaje al aniversario F

CABALLEROS $ 2.00, SEÑORI

TEATRO MINERVA

MATINEE 3, EN PUNTO

Ultima función de la serie

PERSEGUIDO POR 3

por **Stuart Holmes, Frankie Manny, William Wells.**

Reprise de la comedia

LA CHISPA

por **Charles Ray.**

ESPECIAL 6.15

Programa de doble atracción

1.a y 2.a épocas de

EL PUENTE DE LOS SUSPIROS

Jornadas tituladas:

1.o En la boca del león.

2.o La potencia del mal.

NOCHE

2 estrenos, 2

MARIDOS

por Erick von Str

no de la comedia

SEXO IN

por Marión Davies

HOY — AVENIDA

6.20 — 9.20

PLATEA: 2.50

VICUÑA MACKENNA 624

CIA. CINEM. ITALO CHILENA

CUARTA REUNION SOCIAL DE INVIERNO
Funciones fuera de abonos

Estreno de la super-producción de arte alemán,

La Hija de Napoleón

TEMA: Un emocionante episodio de la vida del gran Emperador de los franceses y dominador de Europa.

Obsequio de boletos para la rifa de un auto de lujo.

SELECTA: 4.45:

El Dr. Mabuse

Primer tomo

PLATEA: $ 2.—

MATINEE, A LAS 2.30:

El Puente de los Suspiros

Tercera función

EL SUBMARINO PIRATA

por SYD CHAPLIN

HOY - EXCELSIOR - HOY

INDEPENDENCIA, 1070 FRENTE A LA ESCUELA DE MEDICINA. — TEL. 39 PALMA

La matinée más grande del año.

3 — ENORMES PELICULAS — 3

Episodios 1, 2, 3 y 4 de

El Rey del Radio

Harold Lloyd en

El regalón de la abuelita

y episodios 10, 11 y 12 de

"El Brazo Amarillo"

ESPECIAL Y NOCHE

El bellísimo drama pasional

SI o NO

La más grande de las creaciones de la hermosa actriz,

NORMA TALMADGE

Regias y elegantes ttoilettes de la última moda parisiense.

TEATRO SANTIAGO

EMPRESA ERNESTO BOUQUET

Compañía Española Moderna de Comedias, Serrador Mari

.HOY DOMINGO 15 JULIO HOY.

Matinée, a las 3.

LA LOCURA DE DON JUAN

Vermouth, a las 6. Exito.

DE LO VIVO A LO PINTADO

LAS BENDITAS MASCARAS

Noche, a las 9.15.

MALVALOCA

TEATRO COLISEO EN VALPARAISO

Las Compañías teatrales que deseen actuar en este teatro, deben dirigirse al señor Francisco Villagrán, presidente de la Liga Contra el Alcoholismo, Casilla 1447, Valparaíso.

El Coliseo por su gran capacidad y facilidades a los empresarios, pues no se cobra arriendo, es el teatro preferido de los vecinos de VALPARAISO.

EL HOMBRE CON LA MASCARA DE HIERRO

CONCURSO CINEMATOGRAFICO

Debido al considerable número de soluciones llegadas, ha sido materialmente imposible terminar su revisión y otorgar los premios; el resultado definitivo se publicará el Martes próximo en todos los diarios de la mañana.

Debemos felicitarnos del éxito obtenido en este concurso, pudiendo adelantar que la adaptación al biógrafo del episodio más emocionante de la Historia de Francia es lo más grande que se ha presentado hasta hoy.

MARTES 17.—TARDE Y NOCHE:

Setiembre y Brasil

TEATROS:

ESMERALDA

ESTRENO SIMULTANEO

ALGUNOS INTERPRETES:

REY LUIS XIV

(Wladimir Gaidarow)

CARDENAL MA

(Albert Bass

ETIENNE DE TIFFANGES

(Helga Molander)

CONDE ST.

(Fried Kl

COLOSAL LIQUIDACION DE RETAZOS

SEDAS - LANAS - ALGODONES - GARNITURES

Realización de Menaje, Bazar, Tapicería y Sanitarios

Asombrosas Oportunidades de Lenceria Niñas, Layettes, Corbatería, Sombrerería y Librería

Estas ocasiones, como las que ofrecemos en los demás departamentos, son la expreción máxime de la baratura. Hay artículos variados, al alcance de todos los presupuestos, a precios de rebaja absoluta.

Se liquidan todos los modelos de estación en Confección Señoras, Confección Niñas, y Modas.

En Confección Hombres y Confección Niños, trajes y sobretodos a precios muy bajos.

EN SASTRERIA NEDIDA: Generos ingleses para traje y sobretodos, el corte desde $ 67.50.

EN MENAJE:

SERVICIOS de cubiertos en alpaca inglesa de primera clase, garantida inalterable, completos para 12 personas, 85 piezas, el juego a . . . . $	295.00
CUCHILLOS de acero Rodgers y Sons, cacha de marfilina, antes docena $ 117.40, ahora . . . . . . $	60.00
TENEDORES de alpaca, metal blanco garantido, docena . $	24.00

CRISTALERIA:

SERVICIOS de copas, ballon, completos para 12 personas, 5 docenas de copas, jarro y botella, el juego a $	79.50
SERVICIOS de copas de medio cristal Portieux grabado, completo para 12 personas, 6 docenas de copas, jarro y botella, el juego . . . . $	155.00
SERVICIOS de copas de cristal "Val S. Lambert" cortado, completos para 12 personas, 6 docenas de copas, 2 jarros, cuatro botellas, una compotera, 1 dulcera y 1 quesera, el juego a . . . . . . $	495.00

SALDOS: Copas, vasos, ensaladeras, saleros, mostaceros candilejas, bols, etc., etc.

NIQUELADOS:

ALCUZAS de peltre niquelado, inalterable, con frascos de vidrios labrados, c|u. desde . . . . . $	9.50
VIOLETEROS de bronce niquelado, c|u. $	1.90
BANDEJAS de plaqué 40 ctms. diámetro, cada una . . . . $	19.80
MIGUERAS de bronce y bronce niquelado, con escobilla, el juego . . . . . . $	19.50
BALDES para hielo, de bronce niquelado, cada uno . . . . $	29.50
SERVICIOS para té en bronce niquelado, el juego . . . . . . $	68.00
PANERAS de bronce niquelado, desde . $	8.50

SALDOS: Argollas para servilletas, lecheros, azucareros, cafeteras, porta-vasos, hueveras, cocktaileras, etc., etc.

LOZAS Y PORCELANAS:

SERVICIOS de semi-porcelana inglesa, decorados, con banda, azul de rey lacre o verde, entre filetes de oro, completos para 12 personas, 83 piezas, el juego a . . . . $	315.00
OTROS modelos, juegos de 83 piezas, a $ 345, $ 320, $ 250 y . . $	195.00
PLATOS de loza inglesa, blancos, extra fuerte, extendidos u hondos, c|u. . . . $	1.50
PLATOS para postre, cada uno. . . . $	1.20
TAZAS para té, cada una. . . . . . $	1.20

Además, hay rebajados una inmensa variedad de platos y tazas de varios decorados con flores, guardas y filetes

SALDOS:

COMPOTERAS, azafates fuentes redondas, guiseras, soperas, etc., etc.

BARRILES de loza blanca, con tapa, para guardar comestibles, c|u desde . $	3.90
HERVIDORES para leche en porcelana aluminite, c|u. . $	7.50
PAILITAS para huevos. . . . . . . $	1.50
CACEROLAS con tapa para servir a la mesa. . . . . . $	5.80
TARROS para leche. $	8.90
BALANZAS de dos platos colgantes. . $	14.50
BALANZAS reloj, con platillo (por averías). . . . . $	14.50
SALEROS para pared. . . . . . $	8.50
MOLDES para flanes, crema, etc., a. . . $	1.90
TAZAS para té de finísima porcelana inglesa, docena. . $	35.40
LECHERAS con tapa, id., id., c|u. desde. $	7.50
SERVICIOS de porcelana inglesa muy fina, con 12 tazas y 8 piezas de servir para té, a . . . . . $	75.00
PARA café. . . . $	70.00

FIERROS:

OLLAS, cacerolas asaderas, sartenes, teteras, jarros, cafeteras, azucareros, etc., con pequeños desperfectos.

ALUMINIO:

SALDOS de ollas, cacerolas, fondos, cucharones, espumaderas, hervidores para leche, embudos, etc.

SOPERAS de aluminio pulido, con tapa, cada una. . . . . $	12.90
FUENTES redondas, id. . . . . . . $	7.50
MAQUINAS para hacer mantequilla, desde. $	11.50
PLANCHAS de acero para aplanchadoras, cada una. . . . $	11.90
PILONES para hacer pebre.	
MAQUINAS para hacer mayonesa, con recipiente de cristal. $	15.80
MOLDECITOS para pasteles, varios tamaños y formas, cada uno. . . . . $	0.10

SALDOS: Tirabuzones, abrelatas, machetes, planchas, aradores etc.

VARIOS:

MOLDES de madera para mantequilla. $	0.20
BRONCHAS finas para pintores, desde. . $	2.00
CUBIERTOS de asta para ensaladas, el par desde. . . . $	3.90
JABON "Fulgor", tipo Sunlight, caja de 6 panes. . . . . $	2.60
LIQUIDO Cobra para limpiar bronce . . $	1.40
BANDEJAS de madera importada, desde . $	4.90
MAQUINAS inglesas para limpiar cuchillos, desde. . . $	49.50
MAQUINAS barredoras automáticas, c|u. . $	23.90
PLUMEROS, buena clase, a $ 5.80 y. . . $	3.50
JABON en pasta, clase extra, tarro de 1 kg. . . . . . . $	3.50

SALDOS: Panera, tablas para pan, armarios para huevos, estantes de cocina, cubiertos ensalada, bandejas, secadores para ropa, aparatos para tapar botellas, etc., etc.

EN BAZAR:

COLUMNAS, estatuas y bustos de mármol y bronce con marfil. Objetos de ROYAL DOULTON, floreros de cristal cortado, joyeros de bronce y de plaqué, marcos para fotografías, placas de ónix con imágenes sagradas.

FLOREROS grandes de cristal fino, decorados en relieve, cada uno . . . . $	12.50
JARDINERAS grandes de plaqué Gallia . $	265.00
BANDEJAS de cristal con plaqué, desde. $	45.00
TIMBRES para mesa, de plaqué finísimo $	12.90
VASOS de plaqué Wallace . . . . $	10.90
COCKTAILERAS de plaqué Meriden . $	38.50
SERVICIOS para té y café en plaqué Reed y Barton el juego a $ 890.00, 790.00 y $	750.00
AGUAMANILES de plaqué Reed y Barton, cada uno . . . . $	36.00
TAZAS de porcelana finísima con plato y montura plata esterlina, para té, c|u. a $	100.00
Para café c|u. . . $	85.00
Sin plato para consomé, cada una . . $	85.00

SALDOS: Coladores para té, palilleros, palmatorias, floreritos, paneras, galleteras, rompe nueces, bajo copas, tazas, etc., etc., todo de plaqué fino.

EN TAPICERIA:

VARILLA de bronce extensibles, para visillos, con sus soportes, desde . . . . $	0.65
LANZAS de madera esmaltadas en blanco, largo 2 metros, con sus perillas y anillos, c|u. . . . . $	14.90
VISILLOS en etamina de algodón y de punto con bordados a máquina, el par desde . . . . $	7.90
MADRAS de color para cortina, de alta novedad, ancho 1.30 mt., desde . . . . $	6.50
STORES de punto inglés, artículo de calidad superior, c|u., desde . . . . $	31.50
ARPILLERA para carpeta de mesa o cortinado, ancho 1.80 mt. colores unidos, azul, verde, marrón, fresa y gris, el metro . . . . . . $	24.80
CAPOC nacional para relleno de cojines, paquete de 1 kg. . $	2.40
CRETONAS de algodón surtido en anchos, gustos y calidades, desde . . . $	2.90
GENEROS para tapiz de muebles o para cortinados, de seda y de algodón, ancho 1.30 mt., extensos surtidos, precios excepcionales, desde $	11.90
LINOLEUM pintado, imitación parquet, ancho 1.80 mt., el metro a.. .. ..$	21.80
CAMINO alfombra en tripe cortado y rizado, surtido en anchos y gustos, el metro, desde.. .. .. ..$	12.80
PAÑO fieltro de lana, ancho 1.60, color unido verde y granate, especial para piso, metro a.. .. .. ..$	19.50
FELPAS de algodón, surtido en anchos, gustos y calidades, metro desde. . . . .$	17.00
CAMINO yute, superior calidad, con y sin guarda, para escala o pasadizo, metro desde. . . . . .$	6.20
ALFOMBRAS hechas en tripe de lana cortado y rizada, fabricación inglesa, surtido en medidas estilos y calidades, desde. .$	185.00
PISOS pieles, distintos tamaños, color unido, desde. . . . .$	31.00
PAÑO para billar, metro desde. . . . . .$	75.00
CARPETAS yute, 180, 500 ctms., colores verde y granate, guardas floreadas y con flecos, a. . . . .$	65.00

EN SANITARIOS:

LAVATORIOS de loza inglesa, frente cuadrado, 64x64 ctms. completos, con llaves para agua fría y caliente, desagüe y pitón de bronce niquelado, c|u., a . . . .$	137.30
Los mismos, de [illegible] cmts., c|u. a . . . . $	124.30
LAVAMANOS de loza, artículo muy apropiado para oficina, completos con su correspondiente llave y desagüe, a . . . $	70.00
EXCUSADOS completos con taza amarilla, estanque 18 litros, asiento y demás accesorios, a . $	131.40
ESPEJOS con marco niquelado, artículo importado, 50 x 36 ctms., a . . . . . $	98.00
PAÑERAS de bronce niquelado, a	7.50
PORTA-VASO con jabonera, artículo de bronce niquelado, varios modelos, desde . . . .$	45.00
VARIADO surtido de lamparillas para velador y sobre mesa, c|u., desde . . . $	28.00
LAMPARAS de colgar de 3, 2 y 1 luz, apropiadas para sala, dormitorio y pasadizos, a $ 85.00, 75.00 y . . . . . . $	54.00
PLAFONIERS de bronce con globos de cristal cortado, a $ 58.00, 55.00 y . . $	49.50
TETERAS eléctricas en varios modelos y capacidad, desde . $	54.00
POROSOS para pila, artículo importado, c|u. . . . . $	1.20
ESTUFA a parafina, de sistema perfeccionado, no dan olor ni humo, con guarniciones niqueladas, a . . . . $	79.50
LIMPIABARROS flexibles de fierro grueso galvanizado, en varias medidas, desde . . . . $	26.50

EN SEDERIAS:

RETAZOS en los siguientes géneros: pongés, satín liberty, satín grenadine, duchesse marrocain, espumilla, fantasía para adornos, fantasías para forros, terciopelos de seda, terciopelos ingleses, felpas, crespones para lutos, crepé georgette, etc., etc.

TERCIOPELOS de seda chiffon, en colores, metro desde. . . . . $	31.20
TERCIOPELOS inglés calidad superior, doble ancho, metro desde . . . . $	20.80
TERCIOPELOS de un ancho, metro desde. . .$	7.80
FELPA de seda negra, calidad extra, ancho 125 centímetros. . . . .$	78.00
SATIN grenadina pura seda, colores y negro. .$	24.70

EN LAYETTES:

SALDO de vestido de seda para bebés, varios modelos, desde . . . .$	29.50
TAPADO de terciopelo inglés, todo forrado, para hasta 3 años, desde. . . . .$	27.50
SALDOS en abrigos de Zibelina, terciopelo de lana, sarga, etc., desde . . . . $	39.50
VESTIDO en lana y terciopelo, diversidad de modelos, para edad hasta 3 años, desde. . . . . . . $	19.80
SALDO en colchitas, fundas en gasa, batista bordada a mano, fondos de pongé, desde. . . . .$	14.90
SALDO en vestidos y batas en gasa, adornados con encajes, variedad de gustos, desde . . . .$	10.90
AJUARES de gasa, de 3 piezas, precios excepcionales desde. . .$	65.00
MANTILLONES en bombasí, adornados de broderie, varios gustos, desde. . . . .$	10.90
SALDO en gorras tricot de lana y algodón, para bebés, desde. .$	0.95
SALDO en vestidos de franela, varios colores y modelos, edad hasta 3 años, desde. . .$	6.90

EN LENCERIA NIÑAS:

UN SALDO de gorras de jersey de lana y seda, variedad de modelos y precios, desde . . . . $	0.95
ESPALDERAS en coutil, artículo muy práctico para niñas, co para niñas, a . $	1.95
SALDO de paletós y vestidos en jersey de seda, diferentes colores y modelos, a 24 pesos 50 centavos y $	19.50
SALDOS en delantales de brin, lienzo y satín, modelo colegial, edad hasta 12 años, a $ 3.95, 2.25 y . . $	1.95
UN GRAN SALDO en delantales fantasía para niñas de 10 a 12 años, ...	5.90

SALDO en ropa blanca fina, cosida a mano, encajes y bordados finos, para niñas y jovencitas, precios sin precedentes.

ROPA de seda, para jovencitas, camisas, calzones, enaguas y camisones, un saldo a precios de gran ocasión.

CAMISAS en tela lavada, con puntillas, para niñitas de 2 a 3 años, desde . . . . $	2.10
MEDIAS en algodón blanco, borlón, buena clase, de 12 a 13 años, a $ 1.95, de 9 a 10 años, $ 1.50; de 5 a 8 años . . $	1.20
MEDIAS de hilo marrón con forma, para niñas de 7 a 9 años, a . . . . $	2.40

GRANDES SALDOS en combinaciones, camisetas, calzones de jersey y tricot de lana, para niñas y jovencitas. Precios únicos.

CAMISONES, calzones, refajos de franela, pique y moletón, a precios ínfimos.

EN LIBRERIA:

GRAN SALDO de grabados del Museo de Arte Moderno y del Museo del Prado, desde . . . . . . $	1.95
GRAN SALDO de novelas en francés, de los autores contemporáneos de más éxito, desde . . . $	1.95
CAJAS esquelas, en estilos de fantasía, cada una . . . . . $	3.50
LACRE de fantasía, la caja de cuatro barritas, a . . . . . . $	2.95
LACRE en barras, de 1|4 libra, cada uno $	1.95
ESTUCHES con útiles, para colegial, a . $	2.95
TINTA de colores para dibujo, a . . . . . $	0.95
TINTA azul - negra, a $	0.95
PAPEL de oficio, cuadernillo a . . . . $	0.30
SOBRES para tarjetas de visita, el ciento, a . . . . $	0.95
TARJETAS de visita en blanco, el ciento, a $	1.95
BLOCK esquela de 80 hojas a . . . . . . $	0.95
BLOCK Gath y Chaves, 80 hojas, a . . . . $	1.10
BLOCK carta, de 80 hojas, a . . . . . . $	1.95
BLOCK esquela, papel de hilo, en colores, a . . . . $	2.50
SOBRES de color, el ciento, a . . . . . $	1.60
SOBRES blancos, el ciento, a . . . . . $	1.75
SOBRES blancos inviolables, el ciento a $	2.20
SOBRES blancos inviolables, Gath y Chaves, el ciento, a . $	2.95
MOJADORES de vidrio, con esponja, a $	1.95
LAPICES Alpha, de la fábrica Koh y Noor, a . . . . $	0.20
EL MISMO, docena . $	1.95
PAPEL secante, color rosado, hoja grande, a . . . . $	0.30
LAPICERAS en varios modelos, cada una $	0.30
BOLSONES de cuero para colegial, a . $	7.90

EN SOMBRERERIA:

CALAÑESES Borsalino fieltro castor, clase extra, distintos modelos y colores, a 39 pesos 90 centavos y $	34.90
CALAÑESES en modelos y colores de gran moda, marca especial Gath y Chaves, a . . . . $	29.90
JOCKEYS ingleses en casimir de fantasía alpaca negra o en franela blanca, saldo de medidas, a . . $	6.90
SOMBREROS hongos ingleses, de castor negro inalterable, saldo de medidas, a $	19.90
SOMBREROS hongo, marca Stetson, en Nutria, a . . . . $	41.50

EN CORBATERIA:

CINTURONES porta-revólver, en cuero de distintas clases, artículo inglés, a . . $	6.50
CINTURONES en distintos anchos, cuero gamuza, desde . . $	3.90
BASTONES muy elegantes con o sin adornos de metal plateado, de la afamada marca Howell, de Londres, desde $	3.50
BILLETERAS de cuero, artículo práctico, desde . . . . $	1.50
CARTERAS de cuero, distintas clases y modelos, artículo inglés, desde . . . $	2.90
TABAQUERAS de cuero y caucho, muy fina, a . . . . $	6.50
BOQUILLAS para cigarrillos, imitación ámbar, cuerno, marfil, etc, desde . . . . $	5.50

CORBATAS NELSON, en seda mezcla, gran variedad de gustos y colores, a

$ 1.95

SUSPENSORES elásticos, muy buena clase, artículo francés de mucha duración, a . . . . $	3.80
PARAGUAS de pura seda, marca Fox, a $ 58.50 y . . . . . $	35.50
APRETADORES de corbata, metal blanco inalterable, a $ 0.60 y . . . . $	0.25
LLAVEROS de metal niquelado, a . . . . $	0.25

SALDOS: Ofrecemos muy interesantes saldos en ligas y suspensores de seda, en alfileres para corbata, cigarreras de plata y alpaca inglesa, a precios irrisorios.

GATH & CHAVES

EN TEJIDOS

Retazos de terciopelo de lana, popelinas, gabardinas, crepé, marocain, sargas, tricotinas, moletones de lana, franelas de algodón, forros, etc.

Además, ocasiones extraordinarias en géneros por metros en diferentes tejidos y colores de moda.

I N F O R M A C I O N E S

DE NUESTROS CORRESPONSALES ESPECIALES, VIAS EASTERN Y ALL AMERICA CABLES INC., Y DE

EN MUNICH SE PRODUCEN SANGRIENTOS DISTURBIOS PROVOCADOS POR LOS NACIONALISTAS

LA SITUACION FINANCIERA DE RUSIA

Trescientos millones de rublos oro en circulación. — Los presupuestos se encuentran financiados y no se necesitará del dinero extranjero. — Declaraciones del financista Sokolnikov.

MOSCOU, 14.—Después de una larga entrevista concedida a la prensa por Sokolnikov, uno de los rusos más preparados del actual Gobierno, refiriéndose a la situación financiera del Gobierno de los Soviets, dijo:

"Puedo asegurar que aquellos que se creen al tanto de la situación finaciera de Rusia y que afirman que está en bancarrota, sufren un error"

"Durante dos años tendremos un presupuesto de gastos fijos, sin necesidad de un sólo dólar extranjero".

"El total del circulante emitido por el Soviet alcanza a cien millones de rublos oro. Fuera de esto, doscientos cincuenta millones de rublos oro están en poder de los campesinos y de los especuladores, y quinientos millones en el extranjero. El total entonces del circulante en dinero, incluyendo los bonos y otros valores al portador, alcanza a cerca de trescientos millones. La emisión total de moneda de oro, es de un veinte por ciento de la que había antes de la guerra"

"El presupuesto vigente es de un billón, seiscientos millones, o sea, superior en dosrientos millones al del año próximo pasado. Solamente un veinte por ciento del total del presupuesto, se ha cubierto mediante la emisión de papel moneda, y el del año pasado fué cubierto en un veinticinco por ciento".

John Graudenz.—(U. P.).

AUSTRIA

Acuñación de monedas para reemplazar al papel

VIENA 14. — El Gobierno informa que en el mes de Agosto acuñará 500,000 coronas para ir desplazando lentamente al papel moneda. Mientras tanto, se ha podido notar que el costo de la vida es inferior al de Junio.—(U. P.)

MARRUECOS

Actividades de los moros

MELILLA 14. — Los rebeldes tirotearon el Peñón de Alhucemas, desde donde se les contestó a cañonazos. — (U. P.)

JABON
BORAXOL
SIN RIVAL

Papel Carbónico

DE MUY BUENA CALIDAD, Y DE LA ACREDITADA MARCA "REMTICO"

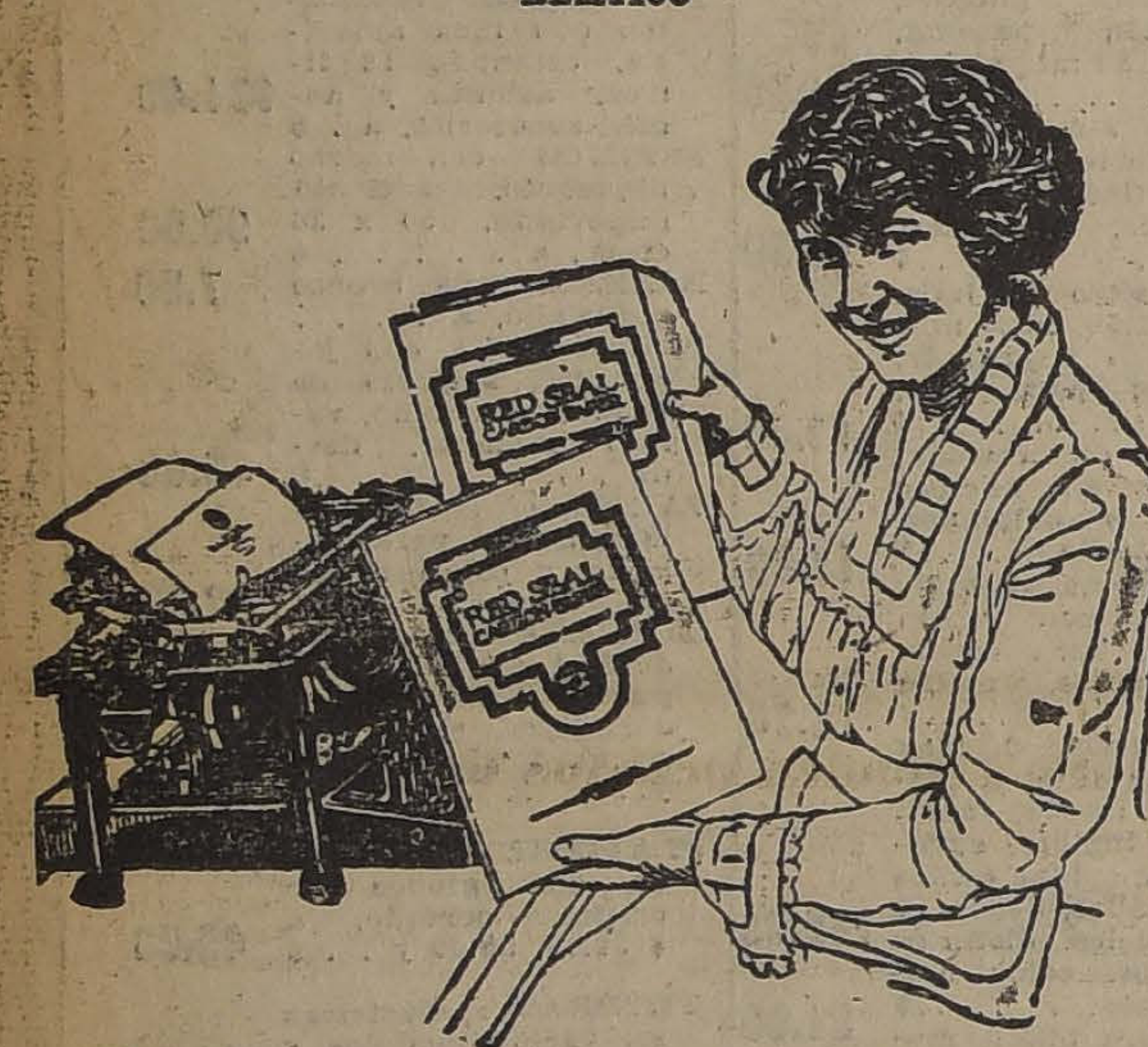

Ofrecemos en cajas de 160 hojas desde el ínfimo precio de $ 9.00 M|c.
Plumas fuente inglesas a $ 5.00 y $ 6.50.
Depto, Remington de

MORRISON & CO.
SANTIAGO

GRAN BRETAÑA

Fallecimiento de un Obispo

LONDRES, 14. — Falleció el obispo de Chelmsford a la edad de 62 años.—(U.P .)

Fuertes calores en Londres y Berlín

LONDRES 14.— El calor sigue azotando a toda la Europa. Ayer fué el día más caluroso que se recuerde en Londres en los últimos doce años, marcando el termómetro 92º F. En Berlín también se considera el día de ayer como el más caluroso después del Verano de 1893.—(U. P.)

Los ganadores en el vuelo alrededor de Gran Bretaña

LONDRES, 14.—El piloto aviador F. T. Courtney, volando a razón de 149,3 millas por hora, término medio, ganó el premio la Copa Real, para un vuelo "alrededor de Gran Bretaña". El tiempo empleado en la carrera aérea fué de 5 horas 25 minutos 20 segundos.

Segundo llegó A. J. Cobham, con 5 horas 35 minutos 25 segundos. Tercero H. S. Broad, con 7 horas 20 minutos 59 segundos.

Catorce aviadores estaban inscritos en la prueba, de los cuales siete se retiraron.—(U. P.).

El triunfo de Courtney en la carrera aérea

LONDRES, 14.—F. T. Courtney, el ganador de la carrera aérea alrededor de Gran Bretaña, piloteó un "Siddeley" de trescientos veinticinco caballos de fuerza denominado "Jaguar".

El duque de Southerland, en representación del Rey, entregó a Courtney el premio, que consistía en una copa.—(U. P.)

FRANCIA

La acción francesa en el Ruhr

PARIS, 14. — El premier Poincaré repitió nuevamente a la prensa francesa de que Francia rehusaría cualquier negociación en conjunto con Alemania o siquiera considerar una oferta alemana mientras subsista la resistencia pasiva. Consideró asimismo el premier Poincaré que los Estados Unidos aprueban la política de Francia.—(U. P.)

Proeza de un aviador militar

PARIS, 14. — El piloto militar Bonnet efectuó dos veces el circuito París-Metz, recorriendo un total de 2,800 kilómetros a una velocidad media de 162 kilómetros por hora. Con esta proeza, el aviador Bonnet se ha colocado en el primer lugar para optar a la copa Zenitch con un premio de 60,000 francos. Esta competencia está abierta para los aviadores militares hasta el mes de Junio del próximo año.—(U. P.)

Probable encuentro entre Spalla y Siki

PARIS 14. — Se anuncia que el peso pesado italiano Spalla ha desafiado a Battling Siki para pelear en Milán en Setiembre próximo.—(U. P.)

Inauguración de un monumento a la amistad franco- belga

PARIS 14.—El acontecimiento de mayor importancia de hoy día será la inauguración del monumento elevado a la amistad franco belga, ofrecido a la Municipalidad por suscrición popular en Bélgica. El autor del monumento es el escultor belga Ruder, y ha sido hecho en granito azul. Las figuras representan a las dos naciones, una al lado de la otra. El pedestal lleva la siguiente inscripción:

"Amigos por toda la eternidad".—(U. P.)

Fallece un bacteriólogo polaco

PARIS, 14. — Falleció el famoso bacteriólogo polaco, Alejandro Marcorek, a la edad de 58 años.

Accidente en las minas de Espinal

PARIS, 14.—Informan de Epinal que un ascensor, mientras subía repleto de mineros que iban a celebrar el 14 de Julio, perdió el control y descendió por la línea, a razón de ochenta millas por hora. A consecuencia del accidente resultaron cuatro muertos y cuarenta heridos.—(U. P.)

Interesante experiencia con la operación Voronoff

PARIS, 14.—El Consejo Central del Comité de la Lana, discutió hoy los experimentos de Voronoff, desde el punto de vista del crecimiento de la lana, por el injerto de las glándulas a los ovejunos.

Se procedió a examinar un raro caso de lana larga, procedente de un cordero de 18 años que había sido sometido a la operación de Voronoff.

Se dieron instrucciones al Comité a fin de que prosiguiera estas interesantes experiencias. — (U. P.)

Resultado de una carrera

SAINT CLOUD 14.— En la carrera por el "Prix De Merechaux" triunfó "Boujeloug", el que ganó una bolsa de sesenta mil francos Llegó segundo "Guarisankar" y tercero "Agobians".—(U. P.)

Violento ciclón en el Sur

PARIS 14.—Un violento ciclón ha ocasionado graves perjuicios en la zona sur, especialmente en la región de Normandía. En Leman y sus alrededores destruyó las líneas telegráficas y telefónicas y derribó algunas casas. Una niña murió aplastada por una muralla. El número de las víctimas no se conoce todavía, por estar interrumpidas las comunicaciones.—(U. P.)

La celebración del 14 de Julio

PARIS 14.—Se calcula que trescientas cincuenta mil personas, y miles de extranjeros, danzaban esta noche en las calles, en celebración del aniversario de la toma de la Bastilla.

El tiempo ha estado muy caluroso.

La ciudad se encuentra tan regocijada como antes de la guerra.—(U. P.)

ITALIA

Los ataques a la masonería

FLORENCIA 14.—A raíz de la carta publicada por el senador Corradini, en que acusa a la masonería de ser un peligro para el país, las logias locales, enviaron al Gran Maestre, señor Torrigiani, una enérgica protesta, pidiéndole que haga presente a Corradini, que los más grandes servidores de la nación han sido masones, como Garibaldi, Sasi, Crispi, Carducci, Cavalotti, Bovio, Sauro, Batisti, etc.—(U. P.)

ESPAÑA

El temporal de Zaragoza

ZARAGOZA 14. — Numerosos pueblos se han arruinado con el fuerte temporal. Las aldeas de Agramon, Da Roca, Villanueva y otras se han destruído. En Avila se descargó una persistente tormenta de pedriscos. Son muchos los pueblos inundados, en cuyos alrededores se han perdido totalmente las cosechas. — (U. P.)

La modificación de los aranceles

MADRID 14. — El Congreso aprobó definitivamente el proyecto que autoriza la modificación de los aranceles y la concertación de tratados comerciales con arreglo a las reformas que se introduzcan en aquellos. — (U. P.)

Maniquíes Ortega

Aparatos para vidrieras de todas clases y estilos.
Maniquíes, muñecas de cera, se venden de ocasión.

FABRICA,
Rosas 1869
Entre Barroso y Av. Brasil
CASILLA 1255
Jacinto R. Ortega
FABRICANTE

ACTIVIDADES DE LA UNION PANAME

Mr. Rowe convoca a una reunión a diversas personalidades, a fin de dar cumplimiento a una resolución de la Conferencia de Santiago.

WASHINGTON 14. — Los miembros de la Unión Panamericana, en una reunión celebrada hoy, dieron comienzo a sus trabajos, con el objeto de hacer efectiva una de las resoluciones adoptadas en la Quinta Conferencia de Santiago, encaminada a uniformar los temas de la Conferencia.

Persiguiendo este fin, Mr. Rowe, citó a esta reunión preliminar a numerosas personalidades, pertenecientes a diversos departamentos y organismos, que están directamente vinculados a estas actividades. Entre estas personas figuran: Mr. Feiker, del Departamento de Comercio; Mr. Wheeler, del Departamento de Agricultura; Mr. Mc. Cullough, de la Cámara de Comercio de los Estados Unidos; Mr. Sherwell, Alto Comisionado Inter-americano; Mr. Klein, de la Oficina de Comercio Exterior e Interior; Mr. Mc. Guire, del Instituto de Economistas; Mr. Havons, redactor de "Ingeniería".

Asistieron además de los personajes nombrados, Mr. Adams Mr. Reid, miembros de la Unión Panamericana.—H. L. Bradford.—(U. P.)

ALEMANIA

Premio por la captura de Erhardt

BERLIN 14. — El Ministro del Interior ha anunciado que se darán veinticinco millones de marcos de premio, por la captura de Erhardt. — (U. P.)

Se cree que Erhardt esté oculto en la prisión

BERLIN 14. — Las últimas noticias llegadas de Leipzig informan que la policía guarda cuidadosamente todas las entradas y ventanas de la cárcel en que estaba encerrado Erhardt y ha tomado las más minuciosas precauciones para Se cree que Erhardt debe estar oculto en el edificio y que llevará a cabo algún esfuerzo desesperado para huir. La posibilidad de que no haya logrado salir fuera de la prisión se refuerza con el hecho de que las barras de las ventanas de las celdas están todas en perfecto estado.—(U. P.)

Erhardt se habría escapado de su prisión en Leipzig

BERLIN 14. — Informaciones recibidas de Leipzig anuncian que Erhardt, sindicado como uno de los jefes de organizaciones secretas, logró huir durante el baño, pero se cree que esté dentro de la cárcel.—(U. P.)

Arresto en Lepzig

LEIPZIG, 14.—La policía ha arrestado a cinco individuos que intentaban atentar contra el tricolor francés izado en el Consulado de Francia.—(U. P.)

Por qué ocuparon los franceses la ciudad de Barmen

BERLIN 14.— El Gobierno ha sido informado de que la ciudad de Barmen fué ocupada porque dos oficiales y doce soldados de la policía verde cruzaron la frontera.—(U. P.)

El desaparecimiento de Erhardt

LEIPZIG, 14. — Erhardt, al atardecer, se quejó amargamente del calor y pidió que se le permitiera darse un baño frío, lo cual le fué concedido, disponiéndose lo conveniente por las autoridades de la Cárcel, a fin de que fuera bien vigilado. No obstante, Erhardt se bañó solo, sin guardia, si bien la pieza de baño estaba cerrada.

A su salida del baño, y antes de llegar a su celda, manifestó que se le había olvidado el jabón, permitiéndosele que volviera a la pieza de baño, lo que al parecer hizo sólo o acompañado tal vez por algunos cómplices, después de lo cual, desapareció.—(U. P.)

Conferencia de Leopoldo

BUENOS AIRES 14.—Una gran concurrencia asistió a la Conferencia de Leopoldo Lugones, en el Teatro Coliseo, sobre "La disciplina nacional".

Lugones principió diciendo que así como durante la guerra el patriotismo consiste en el deber militar, durante la paz consiste en el ejercicio de la disciplina nacional.

Después de estudiar la situación mundial, la lucha de clases, y la lucha política, tales como la del fascismo y del bolshevikismo, manifestó que, dada la situación de peligro que se plantea con la paz

Sastrería "London

HUERFANOS 1059. — GALERIA
CASIMIRES FINOS IMPORTADOS
ESMERADA CONFECCION
PRECIOS
FACILIDADES DE PAGO.
V. M.

PRECAVERSE DE L
GRIPP

CYCOL
DENTIFRICO ANTISEPTICO
para el aseo de la boca y conservación de la dentadura, para curación de las heridas y el cuidado de la piel, etc.
CYCOL
Fábrica de Productos Químicos "CYCOL"
Fabricantes Proveedores

CYCOL, remedio eficaz. Lea Ud. lo que dice la

Dr. LADISLAO LABRA L.
Enfermedades de la nariz, garganta y
Santiago. — Compañía 1301

CERTIFICO haber usado el "CYCOL" en
Grippe, que ataca el aparato respiratorio, con
dos. El Romadizo y la Tos disminuyen considera
las complicaciones molestas y a veces graves
Romadizo.

Julio 5 de 1923. (Fdo.): Dr.

MODO DE USARSE: Una cucharadita en
hirviendo y respirar el vapor que despida, segui
ríos de la boca.

COMPRE UD. "CYCOL" HOY

EVITE LA
GRIPPE

manteniendo su boca y garganta en un estado de higiene perfecta.

La crema dental KOLYNOS extermina los gérmenes dañinos que pululan en la boca y garganta debido a sus grandes propiedades antisépticas.

KOLYNOS limpia y desinfecta, destruyendo las bacterias y dejando en la boca un un sabor agradable.

Cerciórese de lo que decimos comprando un tubo hoy mismo.

KOLYNOS

En venta en todas las Boticas y grandes almacenes.

AGENTES EXCLUSIVOS:
DAVIS BROTHERS
SAN ANTONIO 439 :-: SANTIAGO

CARTUCHOS CARGA
MARCA "ARROW"
Calibre 12 - Munición Num. 7 y
OFRECEN A PRECIOS BAJOS
WILLIAMSON & Co
Bandera esquina Catedral

OCASION
Grandes Rebajas en Trajes y Sobre
ULTIMOS SALDOS
PRECIOS FUERA DE TODA COMPET
Estado 14-18 Sastrería YEPEZ Hnos.

RAFICAS DEL EXTERIOR

ORIGINALES DE TODOS LOS CABLEGRAMAS QUE SE INSERTAN EN ESTA SECCION ESTAN A DISPOSICION DEL PUBLICO EN ESTA IMPRENTA

OS LABORISTAS BRITANICOS URGIRAN AL GOBIERNO PARA QUE CONVOQUE A UNA CONFERENCIA INTERNACIONAL SOBRE LIMITACION DE ARMAMENTOS

LAS GESTIONES PARA CONCERTAR EL MATCH FIRPO-DEMPSEY

llard piensa que empsey derrotará a Firpo

JEVA YORK 14.— Willard iéndose a su última pelea,

stoy convencido que ya no volver a pelcar, y dejaré itivamente a un lado los tes. Alabó en seguida a Fir- dijo que era un boxeador limpio, pero su opinión fué ue Dempsey lo vencería por- "Firpo, agregó, no es nada que una mano derecha, tras que Dempsey es un peleador que golpea con as manos, y aunque Firpo e que pegue más fuerte- e; amenudo no da en el o, lo que no sucede con el eón mundial.— (U. P.)

ard y Kearns preparan el match Firpo-Dempsey

JEVA YORK 14.— En la de ayer Tex Rickard y ns manifestaban sin reserva su optimismo ante la posi- ad de concertar un encuentre Firpo y Dempsey, que se verificaría en Jersey City el tres de Setiembre próximo. Se estima que el obstáculo más serio para este encuentro sería sin duda alguna, la cuestión financiera, porque Harry Wills está dispuesto a medirse con el campeón mundial casi por nada, mientras que Firpo, que es ahora un boxeador de gran cartel, exigiría un elevado porcentaje.—(U. P.)

Firpo recibe 85,984 dólares por su pelea

NUEVA YORK 14.—Tex Rickard informó que las entradas brutas por el match Firpo-Willard alcanzaron a la suma de 429,920 dólares. Declaró asimismo, que a Willard le correspondió una participacin de 150,472 dólares, y a Firpo una de 85,984 dólares.— (U. P.)

La victoria del argentino en París

PARIS, 14.—Los diarios dan importancia al match Firpo-Willard. Algunos dedican dos columnas a dar detalles de la pelea y se ocupan de la posibilidad de un encuentro de Firpo con Dempsey.—(U. P.)

GESTIONES PARA CONCERTAR EL MATCH FIRPO-DEMPSEY

NUEVA YORK 14. — Tex Rickard y Kearns conferenciaron hoy en la tarde, ocupándose de la posibilidad de llegar a un acuerdo definitivo para la realización del match Firpo - Dempsey.

Firpo ha rehusado numerosas y atrayentes ofertas que se le han hecho, incluso una que le formulara la Empresa del Valdevilla, para realizar una gira. Al hacérsele este ofrecimiento, el campeón argentino contestó: "Yo soy boxeador y no actor".

Entrevistado el manager de Williard, expresó lo siguiente: "Jess pudo levantarse, pero consideró que era una locura continuar la lucha, convencido de que Firpo es un peleador brutal".

Tom O. Rouke, después de entrevistarse con Kearns, declaró que ya se había avanzado algo en las gestiones para concertar el match Firpo - Dempsey.

Entrevistado en Indianópolis, Jack Johnson, declaró lo siguiente: "Hay tres personas en el mundo capaces de poner knock - out a Jack Dempsey. Estas tres personas son: Firpo, Wills y Johnson". — (U. P.)

CONJETURAS ALREDEDOR DEL PROBABLE ENCUENTRO FIRPO-DEMPSEY

NUEVA YORK 14. — Mc Geeham, el conocido crítico boxeril, publica un artículo en "The New York Herald", en que declara que Firpo, en su pelea con Williard, se mostró un luchador tan crudo como en su encuentro con Maxted.

Agrega que aún cuando ganó a Williard, que tenía más edad que él, no obtendrá un triunfo semejante en caso de una pelea con Dempsey, a menos que Dempsey haya decaído, según la opinión de muchos que le vieron en su último encuentro.

El crítico Igoe escribe en "The World" que, a su juicio, en caso de verificarse la pelea Firpo-Dempsey, este último vencerá rápidamente al argentino. Añade, sin embargo, que si Firpo adquiere pronto rapidez en el ataque, es posible que ponga en peligro al campeón mundial.

Otros diarios declaran que Firpo tiene mucho que aprender antes de su encuentro con Dempsey. — (U. P.)

Dempsey cree que vencerá a Firpo

LOS ANGELES 14. — Jack Dempsey le hizo al representante de la United Press la siguiente declaración.

"Confío en que Kearns arreglará un match con Firpo Tengo el convencimiento de que mi triunfo no será muy fácil, pero en realidad no tengo temor alguno, porque de acuerdo con la descripción que se ha hecho del encuentro entre Firpo y Willard, me parece que Firpo constantemente se presenta muy abierto en su guardia. Me doy cuenta de que Firpo posee una derecha terrible, pero creo que lo podré dejar fuera de combate. Lo mismo me parece que podría hacer fácilmente con

Firpo hará dos exhibiciones en Canadá

NUEVA YORK, 14.—El boxeador Luis Angel Firpo es huésped de honor en Linbrook.

Esta noche habrá un festival en su honor en Long Island

Firpo se propone dirigirse al Canadá el Lunes próximo, donde hará dos exhibiciones. Aún no ha resuelto nada sobre una proposición para una jira por el occidente.—(U. P.).

Habla De Forests

ALLENHURST, 14.—De Forrest, entrevistado por la "United Press" desmintió que Firpo hubiese firmado un contrato de pelea tan rápidamente. Sin embargo, ha acordado realizar un match en el Canadá, sin indicarse el lugar.—(U. P.).

En la Cámara de los Comunes

Propósitos de los laboristas sobre el desarme.

LONDRES, 14.—Mientras Mr. Snowden defiende la moción sobre socialismo, planteada en la Cámara de los Comunes se sabe que será derrotado por una mayoría aplastante. No obstante, existe un gran interés por reanudar el debate, para lo cual ha sido convocada la Cámara de los Comunes para el Lunes.

Hablarán primero Sir John Simón y Clynes Henderson, terminando la defensa Mac Donald.

Entre tanto, los laboristas se empeñan en que en una fecha próxima se inicie un debate sobre la competencia de los armamentos, en el que condenarán los excesivos gastos navales y aéreos.

Urgirán al Gobierno para que convoque a una Conferencia Internacional, a fin de discutir el desarme.

Lloyd Allen.—(U. P.).

ESTADOS UNIDOS

Alemania y el hundimiento del "Lusitania"

WASHINGTON 14. — Se informa de fuente autorizada que el Gobierno alemán, por intermedio de sus representantes en la Comisión Mixta, que conoce de las reclamaciones, ha aceptado por completo la responsabilidad por el hundimiento del vapor "Lusitania", el que influyó en la entrada de Norte América en la guerra.

Se estima que se indemnizarán todos los perjuicios, los cuales están actualmente sujetos al conocimiento de la Comisión. — (U. P.)

El vuelo trascontinental

WASHINGTON 14. — Se ha anunciado que el Teniente Maughan volverá a intentar el vuelo

Exija
MARCA
Piramidón
en envase orijinal

Contra dolores de cabeza, muelas, neurálgicos y umáticos. Hace desaparecer con prontitud los resfríos, influenza, grippe, etc.

En las buenas Farmacias

GRANDES REBAJAS

SOBRETODOS para niño de 4 a 6 años a	$ 45
SOBRETODOS para niños de 7 a 10 años a	$ 55
SOBRETODOS para niños de 11 a 15 años, a	$ 65
SOBRETODOS para jóvenes a	$ 80
SOBRETODOS para hombres, a	$ 98
TERNOS cazadora de casimir, para niño, desde	$ 27
TERNOS de casimir pura lana, todo forrados últimos modelos, desde	$ 51
TERNOS de casimir para jóvenes pantalón largo, desde	$ 69
TERNOS de casimir para hombres, desde	$ 75

Sección Sastrería, grandes rebajas. Ternos de medida, desde $ 160

LA CASA REAL

SAN PABLO 912
Frente al Mercado

PRESTAMOS
Sobre alhajas, pianos, vitrolas, artículos plaqué, objetos de arte, etc., etc.
San Diego 460
EL AGUILA Ag-3

Remedio infalible contra la Grippe

En el día:
UN RADIADOR ELECTRICO
En la noche:
UN CALENTADOR ELECTRICO DE CAMA,
Consiga estos remedios donde

CARR & HAYNES

AGUSTINAS 1041
Teléfono 3606 :-: Casilla 2769
Se atienden pedidos de provincias.

COLOSALES REBAJAS DE PRECIOS

Todos los artículos a la mitad de su valor

UN GRAN LOTE de géneros para cortinas 90 cmt. ancho, metro	$ 1.60
SARGAS de pura lana, metro	$ 6.90
GAMUZAS pura lana colores saldos ancho 1.40 cmts. metro	$ 9.95
PAÑOS pura lana en todos colores ancho 1.40 cmts. metro	$ 11.90
GAMUZAS listadas y a cuadros ancho 1.40 cmts, metro	$ 12.80
GAMUZAS francesas muy finas en todos colores ancho 1.45 cmts. metro	$ 14.80
GABARDINAS muy finas ancho 1.30 cmt. metro	$ 14.80
POPELINAS negras pura lana, ancho 100 ctms.	$ 7.90
CASIMIR azul y negro para trajes de señora, ancho 1.50 cmts. metro	$ 19.80
CASIMIRES ingleses para caballeros muy buenos, metro	$ 19.80
SOBRETODOS ingleses para caballeros, c|u. a	$ 99.80
PONGE de seda, ancho 1 mt., metro	$ 14.80
TAFETANES pura seda en 50 colores ancho 1 mt., metro	$ 18.80
ESPUMILLAS pura seda muy grueso en 50 colores, ancho 1 mt., metro	$ 19.80
CREP. Marrocaín pura seda, metro	$ 34.80
CREA fina inglesa, ancho 2.10 mts. metro	$ 5.80
CREA 1|2 hilo calidad superior, metro	$ 6.60
CREA 3|4 hilo calidad insuperable, metro	$ 7.90
CREA puro hilo garantizado metro desde	$ 19.80
LIENZO fino mejor el "Caballo Alado" pieza de 20 Yardas a	$ 27.80
LIENZO fino mejor el Z Z Z Z, pieza de 20 yardas, a	$ 44.80
BATISTA muy fina para ropa interior, pieza	$ 44.80

Lanas - Sedas - Creas - Lienzos - Batistas - Casimires

TODO REGALADO

Almacenes de Liquidaciones (Sociedad Anónima)

CALLE ESTADO 135-137

La Media Ideal

ESTADO N.o 270 — ESTADO N.o 270

Ofrece a su distinguida clientela un gran surtido de medias de seda a precios sumamente bajos, en todos los colores de moda, garantizada sin falla y con costura.

MEDIAS de seda, muy durables, con costura, a. .	$ 5.90
MEDIAS de seda, en 30 distintos colores de moda, a	$ 6.90
MEDIAS de seda con disminución, a..	$ 7.90
MEDIAS de seda, muy rica clase y con disminución a...	$ 8.90
MEDIAS toda de seda, antes $ 18.50, ahora..	$ 10.90
MEDIAS toda de seda, muy flexible, antes $ 22, ahora...	$ 11.90
MEDIAS de muselina de velo fino, antes $ 8.90, ahora...	$ 6.90

Hermoso surtido en tejidos de lana a precios increibles.

CHOMBAS de lana para señoras, a elegir..	$ 23.00
TRAJES para niños, de lana, lindo modelo..	$ 19.80
PALETOES de lana en varios colores, a..	$ 39.00

NOTA.—Liquidamos un saldo de medias de seda fina, garantizadas en color blanco; antes $ 38.00, ahora $ 22.00 el par.

La Media Ideal

ESTADO N.o 270 — ESTADO N.o 270

ENTRE AGUSTINAS Y HUERFANOS

transcontinental, durante el día. Si el tiempo es favorable, intentará hacer el vuelo el Lunes. — (U. P.)

La cosecha de trigo en Canadá

MONTREAL 14. — Autorizadamente se informa que las cosechas de trigo que se pronostican para el Canadá, serán las más grandes que registra la historia agrícola de dicho país. Se la calcula en medio billón de bushels.—(U. P.)

Las condiciones sanitarias de Chile, Perú, Ecuador y Bolivia

WASHINGTON 14.— El doctor W. D. Long, ayudante del Departamento de Salubridad Pública de los Estados Unidos, envió su informe sobre su reciente viaje de investigación en Chile, Perú Bolivia y el Ecuador. Declara en su informe el doctor Long, que pudo darse cuenta que los Gobiernos de los países que él visitó estaban hondamente interesados en los problemas de higiene y salubridad de sus respectivas naciones, y tenían el ardiente deseo de mejorar las condiciones sanitarias.—(U. P.)

Tilden obtiene un nuevo triungo

INDIANAPOLIS 14. — El campeón de tennis Tilden derrotó a Robert Kiney por [illegible], 0-6, 6-4, 3-6, 6-4. Este nuevo triunfo de Tilden significa que tendrá que medirse con el campeón español Alonso el Domingo próximo.— (U. P.)

Dos ciudades mineras incendiadas

SPOKANE 14. —Dos ciudades mineras, Mace y Burke, del Estado de Idaho, han sido barridas por los incendios forestales. Los sin hogar alcanzan a varios miles. Los mineros hacen esfuerzos por detener el incendio.—(U. P.)

Concentración de toda la flota de combate norteamericana

WASHINGTON 14—Informaciones recibidas en el Departamento de Marina anuncian que la última división de la flota del Pacífico debe llegar esta noche a su base de maniobras en Puget Sound, con el objeto de reunirse al resto de la Armada norteamericana, concentrándose así en Puget Sound la flota más poderosa de los Estados Unidos, formada por barcos de combate de primera línea. Se considera que es la reunión mayor de acorazados que jamás se haya producido en sitio alguno. La flota esperará la vuelta del Presidente Harding de Alaska, y se presentará en revista.—(U. P.)

Convocatoria al Consejo Naval

WASHINGTON 14.—El Secretario del Departamento de Marina, Mr. Denby, ha convocado al Consejo Naval a una reunión a la cual concurrirán algunas autoridades navales, a fin de acordar el programa relativo a la adaptación a la navegación comercial de quince buques de guerra, que están en construcción.—(U. P.)

MEXICO

Las relaciones con el Comité Internacional de Banqueros

NUEVA YORK 14. — La Agencia Financiera del Gobierno Mexicano ha anunciado que las informaciones relativas a un desacuerdo entre el Gobierno mexicano y el Comité Internacional de Banqueros, enviadas por intermedio de De la Huerta, son "extremadamente exageradas".

Mr. Thomas Lamont ha proporcionado una información suplementaria del Ministro de Finanzas de México, en la que aparece que cada determinación que se ha tomado, llevará a un equitativo acuerdo, respecto de las obligaciones externas. — (U. P.)

PARAGUAY

Derrota sufrida por los revolucionarios

ASUNCION 14.—Comunican de Angostura que anoche se libró un combate entre revolucionarios y gobiernistas. Estos se retiraron, abandonando todo su material. Se asegura que ahora se dirigen a la estancia Solarandi, con la intención de pasar al Chaco argentino. — (U. P.)

Criadero de Arboles

SANTA ELENA

SAN JAVIER DE LONCOMILLA

Arboles frutales garantidos.
Precios módicos.

SANTIAGO, EJERCITO 644

EN SAN JAVIER: CAS. 4.

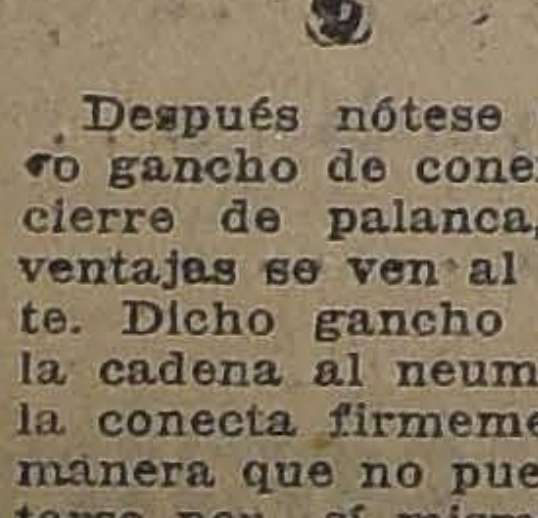

Cada vez que las ruedas del automóvil resbalan y se deslizan porque no agarran en el suelo, se desperdicia energía por no haber tracción. Para aprovechar toda la energía del motor, póngase en las ruedas el antideslizante de cadena WEED.

ANTIDESLIZANTE DE CADENA
WEED DE LUXE

Los fabricantes del antideslizante de cadena Weed, conocido en todas partes por los automovilistas, han puesto a la venta un antideslizante perfeccionado el Weed de Luxe, el cual proporciona el máximo de tracción a la vez protege contra deslizamientos de las ruedas a un costo mucho menor por kilómetro.

Primeramente obsérvese el eslabón de refuerzo que rodea cada eslabón principal de los remales transversales, el cual tiene cuatro puntos de contacto con el suelo en lugar de dos; aumenta la tracción, mantiene las ruedas más firmemente en el suelo y prolonga mucho la duración del antideslizante de cadena.

Después nótese el nuevo gancho de conexión de cierre de palanca, cuyas ventajas se ven al instante. Dicho gancho ajusta la cadena al neumático y la conecta firmemente de manera que no puede soltarse por sí misma. La acción del gancho de conexión no tiene nada que ver con la tensión de la cadena, lo cual es importante, pues, la cadena debe estar lo bastante floja para que resbale en el neumático sin dañarlo.

Este nuevo antideslizante se hace de los tamaños a propósito para los distintos neumáticos ahora en uso. Están de venta en los establecimientos locales del ramo.

REPRESENTANTES:

WESSEL DUVAL & Co.
Valparaíso, Santiago, Concepción, Valdivia, Antofafasta

American Chain Company, Inc.

INFORMACIONES COMERCIALES POR CABLE

La baja del trigo

CHICAGO, 14.—Durante el corriente mes de Julio, el precio del trigo ha alcanzado a 98 5|8 centavos oro el bushel, el precio más bajo a que se ha cotizado desde 1914.—(U. P.).

Cotizaciones de las acciones salitreras

LONDRES, 14.—Las acciones de Compañías salitreras de Chile se cotizan en la siguiente forma:

Angela, 38 chelines.
Alianza, 410 chelines.
New Paccha, 27 1|2 chelines.
Nueva Tamarugal, 57 chelines.
Pan de Azúcar, 48 chelines.
Rosario, 29 chelines.
Salar del Carmen, 62 1|2 chelines.
Santa Catalina, 32 chelines.
Tarapacá y Tocopilla, 15 chelines.
Londres, 46 chelines.
Aguas Blancas, 30 1|2 chelines.
Anglo Chilena, 53 1|2 chelines.
Lautaro, 150 chelines.
Liverpool, 62 1|2 chelines.
Santiago, 53 1|2 chelines.—(U. P.).

Los cambios

NUEVA YORK, 14.—Se han fijado hoy los siguientes cambios:

Gran Bretaña, 4,60 3|8 dólares por libra esterlina.
Francia, 5,88 centavos oro por franco.
Alemania 222,220 marcos por dólar.
Chile, 12,70 centavos oro por peso.
Japón, 47,75 centavos oro por yen.—(U. P.)

El mercado de metales

NUEVA YORK, 14.—El cobre se cotizó a razón de 14 1|8 centavos oro la libra para pago al contado.

El estaño se cotizó a razón de 38,25 centavos oro la libra para pago al contado.—(U. P.)

El mercado de cereales

CHICAGO, 14.—Se han fijado hoy los siguientes precios para cereales:

Para entrega en Julio, 98 3|4 centavos oro el bushel.

Para entrega en Setiembre, 98 1|4 centavos oro el bushel.

Para entrega en Diciembre 101 1|4 centavos oro el bushel.

Maíz:

Para entrega en Julio, 22 1|2 centavos oro el bushel.

Para entrega en Setiembre, 75 1|8 centavos oro el bushel.

Para entrega en Diciembre, 63 5|8 centavos oro el bushel.

Avena:

Para entrega en Julio 38 5|8 centavos oro el bushel.

Para entrega en Setiembre, 34 1|4 centavos oro el bushel.

Para entrega en Diciembre, 36 1|8 centavos oro el bushel.—(U. P.)

ARGENTINA

BUENOS AIRES 14. — **Compra de un frigorífico.** — El Gobierno de la provincia tramita la compra del frigorífico Anglo, de Zárate, uno de los más importantes de Argentina. — (U. P.)

BUENOS AIRES 14. — **Conferencia de Lugones.** — Leopoldo Lugones dará esta tarde una nueva conferencia, en la que tratará de la disciplina nacional. — (U. P.)

BUENOS AIRES 14.— **Solicitud al Senado.**—La Sociedad Rural de la pampa convocará a una asamblea extraordinaria con el objeto de tratar de solicitar del Senado que erchace el proyecto de impuesto al mayor valor de la tierra, por estimar que este proyecto perjudica a los pobladores de los territorios.—(U. P.)
resgaro,IDWE

BUENOS AIRES 14.—**El "Montevideo".**— El crucero "Montevideo", que vino a las fiestas julias, se dirigió hoy a Montevideo.—(U. P.)

BUENOS AIRES 14.— **Para los damnificados del temporal.**— Comunican de La Plata que el Ejecutivo decretó la inversión de 15 mil pesos para socorrer a los damnificados con la inundación.—(U. P.)

BUENOS AIRES 14.— **Descarrilamiento de un tren.**— Comunican de Santo Tomé que se descorrilló un tren de pasajeros. Se volcaron cuatro coches. Se ignora si hubo desgracias personales.—(U. P.)

SANTA FE 14.— **Incendio en Santa Fé.**— Hoy estalló un gran incendio en la zona portuaria, el que ocasionó perjuicios en los galpones repletos de cereales.— (U. P.)

BUENOS AIRES 14.— **En la Legación francesa.** — Se realizó una gran recepción en la Legación de Francia con ocasión del 14 de Julio.—(U. P.)

JUJUY 14.— **Asalto a la residencia de un diputado.**— La policía asaltó la residencia del diputado conservador señor Justo Frías, con el propósito de conducirlo a la sesión de la Legislatura.—(U. P.)

Mueblería "La Argentina"
220 - BANDERA - 220. — SANTIAGO
JOSE GURFINKEL
GRAN SURTIDO DE MUEBLES DE TODOS ESTILOS
FABRICA: CHILOE 1367 AL 1375
A precios más bajos que en todas las Mueblerías. Antes de hacer sus compras CONSULTE MIS PRECIOS.

Turismo norteamericano a Alemania

Declaraciones a propósito de estos viajes

BERLIN 14.—El "North German Lloyd", llama la atención hacia el hecho de que los norteamericanos estén realizando constantes viajes de turismo a Alemania. Esta compañía tiene numerosos vapores destinados especialmente a esta clase de viajes y anuncia que los americanos, especialmente la línea "Lasker" está adquiriendo numerosos pasajes para los Estados Unidos. Así, para el que iniciará el 11 de Octubre el "Columbus", hay muchos colocados entre los norteamericanos.

Lercheneld, hablando en Munich se refirió a estos viajes, y a la actitud de los Estados Unidos respecto de Alemania. "América—dijo — cree todavía que Alemania no quiere pagar las reparaciones y no culpa a Francia con su ocupación de la zona del Ruhr. "Debemos escribir—agregó—un libro bien documentado a fin de disipar estas falsas ideas de los Estados Unidos respecto de la actitud de Alemania". — CARL D. GROAT.—(U. P.)

GOTAS DE Goudronal
Análogo a GOTAS LIVONIANAS. Catarros, Vías respiratorias.
Exija la marca:
LABORATORIO CHILE
SANTIAGO

BRASIL

El movimiento revolucionario

RIO JANEIRO 14. — Se dirigió a Río Grande el señor Nabuco Gouvea, quien conferenciará con Borges Madeiro a nombre del Presidente Bernardes, sobre la pacificación. No se conocen detalles de estas negociaciones. — (U. P.)

RIO JANEIRO 14.— **Daños a los cafetales.**— Debido a la escarcha todos los cafetales han sufrido enormes perjuicios. — (U. P.)

Operación del doctor Alvaro Alvin

RIO JANEIRO, 14.—El Lunes será sometido a una delicada operación el doctor Alvaro Alvin. Le serán amputados tres dedos de la mano izquierda y le será raspada una úlcera de la mano derecha Esto se debe al constante empleo de los Rayos X, por lo cual se le considera como un mártir de la ciencia.—(U. P.).

Los fríos

RIO JANEIRO, 4.—Los intensos fríos en todo el sur han causado grandes perjuicios en los cafetales y cañaverales. Ha alcanzado a siete grados bajo cero, en Santa Catalina y Paraná, y a cuatro grados en San Pablo.—(U. P.).

Jura de la Bandera

RIO JANEIRO, 14.—El Presidente Bernardes revistó a los nuevos conscriptos, después de la ceremonia de la Jura de la Bandera.—(U. P.).

HOLANDA

60 casos de insolación

AMSTERDAM 14. — Informaciones recibidas de Sizzling anuncian que 60 personas fallecieron a causa del intenso calor en la semana última.—(U. P.)

Cerebro de Acero

A CINCO BUENOS CALCULADORES REEMPLAZA UNA MAQUINA
Brunsviga
Pídase hoy mismo a los representantes
HOLSH Y CIA. VALPARAISO
R. Arestizábal S.
SANTIAGO
Galería Alessandri, Of. 8-10 :: Teléfono 940 :: Casilla 3103

DR. MABUSE
Hoy, 6.15. Noche, 9.15.
TEATRO HIPPODROME

Clínica Dental
Dr. GALLARDO GONZALEZ
Estudios Phyladelphya.
Consultas Nocturnas
De 8½ a 11½ P. M.
ECHAURREN 26
J-15

EL SECRETO

Desde su matrimonio, mi amiga habitaba un hermoso chalet en los alrededores. Su marido, conocido corredor de la Bolsa, había logrado formarse una fortuna muy regular, con la que procuraba toda clase de comodidas, y aún algunas extravagancias, a su joven esposa. El pequeño chalet estaba amoblado con gusto exquisito, con una elegancia sencilla que deleitaba, y, no se por qué cada vez que penetraba a ese hogar recibía la impresión de que allí sólo podían vivir seres felices.

Y así era.

Pero aquel día, cuando después de algunos meses entré nuevamente al chalet, me apercibí de que se había efectuado un cambio. No se oía, como otras veces, la voz alegre de la dueña de casa, ni las risas de la guagua. Luego salió mi amiga a saludarme y noté su semblante alterado. Después de un momento de charla me explicó su aflicción. "Ah—me dijo—no sabes cuánto sufro. Mi marido que siempre había sido un hombre de carácter ejemplar, tranquilo, alegre y trabajador, ha cambiado horriblemente. Quizá sea el exceso de trabajo; pero es el caso que ahora pasa intranquilo e irritado. Todo le molesta. De día no puede concentrarse para trabajar y de noche no concilia el sueño. Estoy desesperada. Lo han visto distintos médicos y ha tomado cien diversos remedios y como no ha logrado mejorar, hoy desconfía de todo".

La expresión de mi amiga me llenó de confusión. De súbito me vino una idea y le dije: "Voy a decirte un secreto que algún día me agradecerás". Le dije unas palabras al oído y mi amiga sonrió tristemente: "Trataré de convencerlo — me dijo — pero lo dudo". y yo partí dejándole un poco de esperanza.

Pasé varias semanas ausente y cuando regresé fuí a ver a mi amiga. Salió a recibirme acompañada de su marido, ambos resplandecientes de felicidad. Ella echándome los brazos al cuello me dijo: "Cuánto te he agradecido tu secreto! Hoy marcha todo mejor que el primer día". El marido me miró sorprendido: "¿Cuál secreto? — me dijo.— Y mi amiga repuso: "Fué ella la que te salvó, recomendándote para los nervios el Nervoton. Es verdaderamente agradable ver la felicidad que existe desde entonces en este hogar que estuvo a punto de desmoronarse.

XIMENA.

GRIPP
Gripodina
Preparado científico para cura
mente la grippe.
En los ataques gripales, el efecto
GRIPPODINA 18 es sorprendente; apart
la enfermedad, quita al momento el terrib
beza que acompaña al estado gripal del
De venta en todas las boticas.—Por may
Y CIA.

URUGUAY

MONTEVIDEO 14.— **Los vapores encallados.**— Aún no se encuentran fuera de peligro los vapores, que, a causa del temporal, encallaron en diversos lugares.—(P. P.)

Fundación de una panadería nacional

MONTEVIDEO 14.—El Consejo Nacional delegó en el Ministro de Industria y en un consejero la misión de estudiar la manera de realizar la construcción de una panadería nacional modelo, para surtir a todos los establecimientos nacionales.—(U. P.)

MONTEVIDEO 14.—**El 14 de Julio.**—La Colonia francesa ha festejado con gran entusiasmo el aniversario de hoy. Con este motivo se han realizado numerosas festividades.—(U. P.)

MONTEVIDEO 14.—**Los vapores en peligro.**—Al vapor "Tuscani" se le considera perdido. Otros vapores que se encuentran varados han empeorado su situación, a causa del descenso de las aguas. Se les han enviado nuevos elementos de auxilio.—(U. P.)

Un record

LIMA 14.—
mostraron el
resultado del
llard. Todo
Unión estuvo
principales
estuvieron
tres horas,
chedumbre
diarios la
que comunica
match.

La United P
en las inform
pecto, supera
vicios.—(U. P.)

JABON BORAXOL SIN RIVAL

Jabón Balsámico
EL MEJOR

Compañía Chilena de Tabacos
JUNTA GENERAL ORDINARIA DE ACCIONISTAS
Se cita a los señores accionistas a Junta General Ordinaria, para presentarles la Memoria y Balance de las operaciones de la Compañía, correspondientes al primer semestre de 1923, para el día 25 del presente mes, a las 2 P. M., en el local de la Bolsa Comercial, calle Cochrane N.o 695.
Valparaíso, 14 de Julio de 1923.
MANUEL FERNANDEZ GARCIA, Presidente

JUVENTUD Y HERMOSURA OBTENDRA USANDO POLVOS

Partidor mecanico auto
"Boston" para autos
A la vista en nuestros almacene
Absolutamente seguro, no prod
de rechazo, echa a andar el motor
tirón del mango con mayor facilid
teando el manubrio.
Precio rebajado sólo por este
Gibbs &
.CATEDRAL 1037 :—: CASIL

SEMILL
ALFALFA, de Huasco
de Provence.
Provence Argen
de Rulo de Pro
TREBOL ROSADO.
Cosecha 1922-1
CEBADA CHEVALIER.
CEBADA FORRAJERA.
Seis hileras.
Ofrecen purificadas en su est
miento:
Carvajal y Mu
Galería Alessandri 29. Matu

VALPARAISO

(DE NUESTROS CORRESPONSALES EN VALPARAISO)

El doctor Sierra

er llegó de Santiago el doctor r Lucas Sierra, profesor extraario de la Facultad de Medicina capital.

jeros colombianos distinguidos

cable de Buenos Aires publien los diarios de ayer hace que se ausentará para Chile inistro de Colombia en la capiel Plata, Excmo. señor Laureaómez.

distinguido diplomático colomviene a Valparaíso a esperar señora esposa y sus hijos que n de Bogotá de paso para la ntina.

mo se recordará, el señor Góestuvo en Chile como delegado Gobierno a la V Conferencia Americana.

familia Gómez se embarcó con o a Valparaíso el 2 del pre. Acompaña a la señora de la distinguida señorita de la lad colombiana, Beatriz Pombo, ana del señor Manuel Pombo, civil de la Legación de Coa en Santiago y que reside en puerto.

señorita Beatriz Pombo percerá un tiempo en Valparaíso de seguir a Buenos Aires.

iativa de los empleados municipales porteños

el expreso de mañana Lunes rigirá a Santiago una comisión mpleados municipales de Val, compuesta del tesorero seAlberto Méndez Carrasco, secremunicipal, don Agustín Monroi secretario de la Oficina de ne, señor Rafael Ramírez Mon, y del Inspector de Servicios Cruz Carrera, con el encargo ramitar ante las Cámaras de lores y Diputados, una ampliade la Ley de Municipalidades, onada con la estabilidad de los ados municipales, cuya inciertución, se ha prestado siempre stas medidas.

EL 14 DE JULIO

celebración del 14 de Julio en odo preliminento.

el local de la 5.a Compañía de eros se llevó a efecto el reparrecursos a las familias indis de la colectividad francesa. inado esto acto, los miembros compañía se dirigieron al Club cés para ir después a saludar al l de Francia.

RECEPCION EN EL CONSULADO

11 a 12 de la mañana se llevó cto la recepción que el Cónsul ancia ofrecía a las autoridades s, Cuerpo Consular residente y nalidades de la colectividad esa.

esta reunión concurrió el Inte de la provincia, el Director al de la Armada Vice-almiran Francisco Nef, Vice-almiran Miguel Aguirre y el Contra-alte don Luis Gómez Carreño. rrieron también los cónsules ntes, el secretario de la Intena y los ayudantes.

o uso de la palabra el Cónsul George Le Lorrain, quien inlos asistentes a beber una cochampagne, brindando por los lentes de Francia y de Chile.

el Hotel Astur se llevó a efecbaile que ofrece la colectividad esa a sus miembros y a las las de la sociedad de ValparaíViña del Mar.

FUNCION DE GALA EN EL TEATRO VICTORIA

el Teatro Victoria se llevó a la función de gala en celebrade la toma de la Bastilla, conendo las autoridades locales y nalidades de la colonia fran-

ante el espectáculo los volunde la Compañía de Bomberos aron guardia de honor y las s de la guarnición tocaron dulos entreactos.

iniciarse la función, la compaue trabaja en este teatro cantó arsellesa y en seguida el Himacional chileno.

ACEITE BAU
el mas fino

Sta. ANA GARNHAM BARROS, CUYO MATRIMONIO CON EL Sr. CASIMIRO NECOCHEA NEB EL SERA BENDECIDO HOY EN EN LOS RR. PP. FRANCESES DE VIÑA DEL MAR.

El Paperchasse de hoy

Como ayer el tiempo amenazaba descomponerse, al extremo que el barómetro marcaba temporal en último grado, es posible que hoy no se pueda correr el paperchasse que se iba a efectuar en Concón y Reñaca y para el cual se habían inscrito distinguidas familias de la sociedad porteña y viñamarina.

AVISOS DE VAPORES

GRACE LINE

VIAJES RAPIDOS PARA ANTOFAGASTA, IQUIQUE, ARICA, MOLLENDO, CALLAO

PANAMA, CANAL Y NUEVA YORK

Salidas de Valparaíso cada Miércoles por medio a la 1 P. M.

"SANTA TERESA", 25 DE JULIO.
"SANTA ANA", 8 DE AGOSTO.
"SANTA ELISA, EL 22 DE AGOSTO.

Servicio de pasajeros de primera clase únicamente. Cocina inmejorable.— Servicio de cantina.

MUNSON LINE

DE BUENOS AIRES A NUEVA YORK
"SOUTHERN CROSS", 19 DE JULIO.
"AMERICAN LEGION", 2 DE AGOSTO.

Por fletes y pasajes, diríjase a sus agentes:

GRACE Y Cía., (CHILE) S. A.
SANTIAGO — Huérfanos 1087

The Royal Mail Steam Packet Company

SERVICIO RAPIDO DE —LUJO DESDE— Buens Aires a Europa

Próximas salidas de los afamados vapores "A":

"ANDES"	15,600	toneladas, 27 DE JULIO
"ARLANZA"	15,000	toneladas, 10 DE AGOSTO
"AVON"	11,000	toneladas, 24 DE AGOSTO
"ALMANZORA"	15,700	toneladas, 7 DE SETIEMBRE
"ANDES"	15,600	toneladas, 28 DE SETIEMBRE
"ARLANZA"	15,000	toneladas, 12 DE OCTUBRE

Próximas salidas de la Línea "D":
"DARRO", 3 DE AGOSTO.
"DESEADO", 17 DE AGOSTO.
"DEMA", 31 DE AGOSTO

Rebajas en boletos de ida y vuelta con descuento adicional para familias. Hay camarotes de 1, 2 y 3 camas, y también combinaciones de departamentos de lujo con baño privado y toda clase de comodidades.

THE PACIFIC STEAM NAVIGATION COMPANY

CASILLA 536—SANTIAGO — AGUSTINAS 1017
SUB-AGENTES: Compañía Expreso Villalonga y Compañía Transportes Unidos

Un individuo es muerto y un guardián y una mujer son heridos

Anoche ha ocurrido en este puerto un delictuoso suceso, que ha costado la vida al promotor del incidente y dejando a dos personas heridas.

Por los datos obtenidos por la policía, los sucesos habrían ocurrido de la siguiente manera:

A las 8.30 P. M., en una casa de diversión se encontraba un individuo llamado Alberto Carreño, de pésimos antecedentes.

Carreño tuvo un disgusto con la asilada Inés Pérez, a quien hirió gravemente en un brazo.

Se llamó a la policía, acudiendo el guardián 1.o Abel Ruiz, quien trató de detener al culpable en los momentos que huía, pero éste se trabó con el policía en una lucha cuerpo a cuerpo que duró largo rato.

Como el delincuente comprendiera que el guardián no le iba a dejar irse, con el mismo cuchillo con que había herido a la Pérez el dió varios puntazos, causándole otras tantas heridas.

En estas circunstancias el guardián hizo uso de su revólver, para atemorizar al bandido, pero uno de los proyectiles dió en el cuerpo de Carreño, causándole la muerte.

El Capitán Wiechman

Por asuntos particulares vino ayer a Valparaíso el Capitán de Ejército, señor Alberto Wiechman, Edecán de S. E.

El "Essequibo" llegó ayer sin ser recibido por el mal tiempo

Ayer, después del mediodía, llegó a Valparaíso el vapor "Essequibo" de la Compañía Inglesa, que venía de Nueva York. Debido al mal tiempo que había en la bahía este vapor no pudo ser recibido por las autoridades marítimas.

A bordo del "Essequibo" viene de Antofagasta el diputado señor Leonardo Guzmán, el que pidió a la Gobernación Marítima que se recibiera el barco a pesar del mal tiempo o en su defecto, se le ordenara seguir viaje a San Antonio para desembarcar allí y dirigirse a Santiago.

Estas medidas no pudieron tomarse y el barco zarpó poco después a capear el mal tiempo afuera de la bahía.

Fallecimiento

Ayer en la tarde falleció en Valparaíso el señor Ramón 2.o Cavieses Silva, vinculado a distinguidas familias porteñas.

El señor Cavieses hizo sus estudios en la Escuela Naval, llegando a ser aspirante de Marina, grado que abandonó e laño 1882. Actualmente ocupaba un importante puesto en la Oficina Hidrográfica.

—Muy sentida ha sido en Valparaíso la muerte del señor Carlos Brockmann M., caballero muy estimado entre sus relaciones sociales.

—Fueron trasladados a Santiago los restos del señor Julio León Montt, fallecido en Valparaíso.

El señor León pertenecía a una distinguida familia santiaguina.

Spléndida Oportunidad

Véndese gran negocio de 2 (dos) bares, comunicados entre sí con sus respectivas entradas por dos calles diferentes, con anexo de Resturant-Salón de té y Cigarrería, en pleno centro comercial por disolución de Sociedad en globo o en parte.

Buena ocasión para negociante.

Precios y detalles: CASILLA 1138, VALPARAISO

COMPANIA SUD - AMERICANA DE VAPORES

Servicio directo rápido a Nueva York en 18 días

con escalas en Antofagasta, Iquique, Callao, Payta y Cristóbal.
Próximas salidas:
"TENO", Sábado 4 de Agosto, a la 1 P. M.
"Aconcagua", Sábado 1.o de Setiembre, a la 1 P. M.

Servicio rápido a Cristóbal en 14 días

en conexión con naves para y de Estados Unidos Europa, etc., y combinación con los trenes a y de Bolivia, con escalas en Coquimbo, Antofagasta, Iquique, Arica, Ilo, Mollendo, Callao, Salaverry, Pacasmayo, Eten, Pimentel, Payta y Guayaquil,
Próximas salidas:
"HUASCO" Viernes 27 de Julio, a las 4 P. M.
"AYSEN" Viernes 10 de Agosto, a las 4 P. M.

Servicio caletero a Pimentel

con escala en Coquimbo, Huasco, Caldera, Chañaral, Taltal, Antofagasta, Gatico, Tocopilla, Iquique, Arica, Ilo, Mollendo, Chala, Pisco, Tambo de Mora, Cerro Azul, Callao, Huacho, Supe, Huarmey, Casma, Samanco, Chimbote, Salaverry, Pacasmayo y Eten. Próximas salidas:
"MAIPO", Jueves 19 de Julio, a las 4 P. M. Tocará, además, en Caleta Buena.
"MAPOCHO", Jueves 2 de Agosto, a las 4 P., M. Tocará además en Pisagua.

WESSLL DUVAL & Cía.
Huérfanos esq. Morandé. Agentes
COMPAÑIA TRANSPORTES UNIDOS
Estado esq. Delicias. Sub-agentes

Cía. SUD-AMERICANA DE VAPORES

25% de rebaja en los pasajes de Cámara

en la Línea Caletera a Pimentel, servida actualmente por los vapores

"MAPOCHO", "MAIPO" y "CACHAPOAL"

Desde esta fecha, la Compañía ha acordado hacer una rebaja especial de 25 o|o en los pasajes de Cámara que se expidan para los vapores caleteros en los puertos comprendidos entre Valparaíso y Arica.

Wessel, Duval y Cía., Huérfanos esq. Morandé, Agentes
Compañía de Transportes Unidos. Estado esq. Delicias, Sub-Agentes
J-20

NOTAS SOCIALES

ENFERMOS.—

Sigue mejor de salud el señor Salvador Zegers.

—Delicada de salud se encuentra la señorita Olga Castillo Bazán.

—Enfermo se encuentra el señor don Agustín Ross.

—Restablecido se encuentra el señor don Alberto Gana Urzúa.

—Mal de salud sigue don Luis Varas Herrera.

—Delicado de salud sigue don Julio Fontecilla.

—Restablecido se encuentra el señor Bernardo Salinas Fernández.

—Delicada de salud se encuentra la señorita Mercedes Echeverría.

—Enferma se encuentra la señora Dolores Asquit de Somavía.

—Restablecido se encuentra el señor Alfaro Arrieta.

—Mejor se encuentra la señorita Alicia Aninat Delpino.

VIAJEROS.—

Próximamente vendrá a pasar una temporada en este puerto, la señorita Eliana Prado.

—Se encuentra en este puerto el señor Guillermo Chateau.

—En breve se dirigirá a San Fernando el señor Oscar Fernández.

—A Santiago se dirigirá en breve el señor Carlos Aninat Araya.

—Se encuentra en este puerto la señorita Ana Marimón Briones.

—Se encuentra en Viña del Mar, en donde pasará una temporada, la familia Rodríguez Barros.

CAMBIO DE RESIDENCIA.—

Ha fijado su residencia en el Cerro Concepción, calle Papudo s|n., la familia Escobar Wicks.

TE EN VIÑA DEL MAR.—

Ayer tarde la señorita Grace Landon ofreció un té a un grupo de sus relaciones en su residencia de la calle Agua Santa.

A EUROPA.—

Por el vapor "Oropesa" se dirigirá a Londres, la señora Mamie Fogg de French, acompañada de su hijo Francisco Reeve Fogg.

OPERACION.—

Mejor de salud ha seguido el señor Carlos Balbontín, después de una operación a que fué sometido en el Hospital Alemán, por el doctor Engelbach.

NACIMIENTO.—

Ha nacido un hijito del señor Federico Gremler y de la señora Ilse Reimers de Gremler.

MANIFESTACION.—

El Jueves 13 del presente se llevó a efecto en los salones del Curso de Leyes de los Sagrados Corazones, una manifestación de simpatía con que sus compañeros de labores celebraban el onomástico del señor Gustavo Tornero Rodríguez.

EN EL CLUB DE VIÑA.—

Hoy, como de costumbre, se efectuará en los salones de esta institución el baile que todos los Domingos ofrece el Directorio del Club a las familias de sus socios.

Amenizará el baile la orquesta del señor Moreno.

Las tarifas de los radiogramas

Se hará extensiva a las oficinas terrestres la rebaja del valor que se cobra actualmente por el servicio radiotelegráfico y que se ha ordenado fijar en las naves mercantes y de pasajeros en 0.50 centavos la palabra.

En las oficinas de los Telégrafos actualmente se cobra cinco pesos cincuenta centavos oro de 18 peniques por cada diez palabras. Estos precios serán fijados en la misma cantidad, pero papel.

Cía. Transatlántica de Barcelona

VAPORES CORREO ESPAÑOLES

El vapor "Buenos Aires", zarpará de Valparaíso para España, el Domingo 12 de Agosto, con escala en Antofagasta, Iquique, Mollendo, Callao, Guayaquil, Colón, Sabanilla, Curacao, Puerto Cabello, La Guayra, Puerto Rico, Cádiz y Barcelona.

Servicio de primer orden

El magnífico vapor

REYNA VICTORIA EUGENIA

saldrá de Buenos Aires para Barcelona, el 2 de Agosto.

Para fletes, pasajes y reserva de camarotes, dirigirse a los agentes:

VALPARAISO	SANTIAGO
Martínez, Velasco y Cía.	Lueje, Nieto y Cía.
COCHRANE 653	AGUSTINAS 389

Soc. Anón. Com. BRAUN & BLANCHARD

SERVICIO DE VAPORES

"VALPARAISO" De Valparaíso el 16 de JULIO para TALCAHUANO, TOME, CORONEL y LOTA.

"CHILOE" De Valparaíso el 21 de JULIO para SAN ANTONIO, TALCAHUANO, TOME, CORONEL, CORRAL (VALDIVIA), PUERTO MONTT, CASTRO, QUELLON Y PUNTA ARENAS

LLANQUIHUE Vapor de carga — De Valparaíso Agosto-Setiembre, para SAN ANTONIO, TALCAHUANO, TOME, CORONEL, CORRAL (VALDIVIA), PUERTO MONTT, CASTRO, QUELLON, PUNTA ARENAS, MONTEVIDEO y BUENOS AIRES.

Recibirá carga para los puertos del Brasil con trasbordo en Montevideo.

SANTIAGO:	VALPARAISO:
AUGIER, BENAVIDES y Cía.	BLANCO 957 - 959
BANDERA 180	Teléf. Inglés 2747; Nacional 261

Soc. Anón. Com. Braun Blanchard

SERVICIO DE VAPORES

Valparaíso a Arica e intermedios

Desde esta fecha hemos acordado hacer una rebaja de 25°/o en los Pasajes de Cámara en nuestros vapores.

INFORMACIONES DEL INTERIOR

(DE NUESTROS CORRESPONSALES)

ANTOFAGASTA

EL FERROCARRIL A BOLIVIA SUCEDE UN GRAVE ACCIDENTE FERROVIARIO

TREN DE CARGA SE PRECIPITA FUERA DE LA LINEA, OCASIONANDO LA MUERTE DE UN FOGONERO

(De nuestro Corresponsal, por Telégrafo)

TOFAGASTA, 14.—A las 11 de añana de hoy sucedió un grao accidente ferroviario en la del Ferrocarril de Antofagasta livia, cerca del kilómetro 7 y nediaciones de la Quebrada Ca-

esa hora venía el tren de carga 1, procedente de la Estación ara, arrastrado por la locomoN.o 10. El convoy estaba como por numerosos carros llenos alitre.

mo conductor del tren venía el Manuel Gallardo, y bajo sus es el maquinista, un fogonero s palanqueros.

máquina marchaba a alguna idad con el objeto de recuperar o perdido. De súbito salióse de nca, volcándose y llevando convarios de los carros con sali-

golpe fué tan recio, que causó muerte instantnea al fogonero Ossandón, dejando gravemente herido al maquinista.

Ossandón era un buen obrero que había observado siemre conducta ejemplar, lográndose el aprecio de sus jefes. Su cadáver fué conducido a la Morgue.

ANTOFAGASTA, 14.—Parece que en el momento de peligro los frenos de aire comprimido no obedecieron y al tratar de salvar una curva la locomotora saltó de los rieles arrastrando consigo los carros.

Según las explicaciones dadas por los interesados fué imposible evitar la desgracia, toda vez que el maquinista no pudo detener el convoy.

Las pérdidas materiales son de consideración. Los ingeineros de la Empresa se han trasladado al lugar del iniestro con los elementos necesarios para restaurar la línea que quedó destrozada.

COQUIMBO

Importantes alegatos

SERENA.—Se encuentran en ciudad los abogados que debealegar en la vista de la causa Hornos con Carbonel y Ar-

tre esos jurisconsultos llegaron Luis Claro Solar y don Arturo sandri Rodríguez.

s alegatos serán de gran iny durarán varios días.

Nuevo periódico

LAPEL.—Desde la semana paha principiado a publicarse en ciudad un periódico editado la Asamblea Radical.

una hoja doctrinaria bien preada; trae selecta colaboración algunos periodistas regionales y escritores santiaguinos.

Visita a una Cárcel

VICUÑA.—Poco después de asumir su cargo de juez suplente del departamento de Elqui el señor Francisco Tapia Zurita, hizo la visita reglamentaria a la cárcel de Vicuña, ciudad cabecera, donde ejerce sus funciones.

En esta visita fué acompañado por el secretario del Tribunal, don Paulino Morales.

El magistrado se impuso detenidamente de las deficiencias que se notan en el establecimiento, de la alimentación de los reos, y de algunas otras particularidades referentes a la situación en que se encuentra la cárcel.

Jotabeche y su tiempo

OVALLE.—El Liceo de esta ciudad ha organizado una serie de conferencias culturales que se realizan semanalmente en el salón de actos del establecimiento.

Una de las más interesantes, y que ha reunido una concurrencia más selecta es la recientemente realizada y en que el señor Oscar Rodríguez tuvo a su cargo el número de fondo. Disertó sobre "Jotabeche y su tiempo".

ATACAMA

Fallecimiento del presbítero señor Manuel Ignacio Munizaga

(De nuestro corresponsal por telégrafo)

COPIAPO, 14.—Víctima de un ataque al corazón y a la edad de 52 años falleció hoy, a las siete de la mañana el cura párroco de esta localidad don Manuel Ignacio Munizaga.

El señor Munizaga era profesor jubilado con 20 años de servicio de clases en el Liceo y en la Escuela Normal de La Serena.

Había viajado dos veces por Europa, en donde fué agregado a la Legación ante el Vaticano y por su espíritu culto y tolerante era querido y respetado de todos sin distinción de credos. Sus funerales se efectuarán el Lunes y en la Iglesia Matriz se le harán solemnes honras.

Sus restos serán llevados en un carro especial a La Serena, en donde reside su familia, ciudad en la cual tiene grandes vinculaciones.

Pago de empleados públicos

COPIAPO, 14.—Debido a que han llegado noticias de que el personal de empleados públicos sólo se le pagarán dos meses de su sueldo y sólo a aquellos que figuran en las partidas de fijos en los presupuestos, se nota una gran decepción entre los empleados públicos que estiman como una crueldad del Gobierno abandonarlos hasta este extremo, muchos de los cuales han sufrido grandes perjuicios con el terremoto de Noviembre último.

Se pide por intermedio de "La Nación" se obtenga para estos servidores el pago por los tres meses insolutos.

La aflictiva situación por que atraviesan estos empleados no sólo les afecta a ellos y sus familias, sino que también al comercio en general que durante todo este tiempo les ha entregado lo necesario para su subsistencia.

TALCA

EL PAGO DE LOS EMPLEADOS PUBLICOS

CAUSA PROFUNDO DESCONTENTO LA NOTICIA DE QUE SE PAGARAN SOLO DOS MESES

Los empleados de la ciudad se encuentran en grave situación pecuniaria

(De nuestro Corresponsal, por Telégrafo)

TALCA, 14.—Dolorosa impresión ha producido a los empleados públicos de esta ciudad el aviso de la Dirección del Tesororo a la Tesorería local en el sentido de que la Caja Fiscal dispone solamente de fondos para el pago de dos meses de sueldo.

El largo y penoso vía crucis de estos servidores de la Nación se mantendrá en todo su vigor, pues tienen servidos ya cerca de cuatro meses recibiendo en cambio honorarios correspondientes a dos.

La situación es más grave si se considera que la gran mayoría de ellos han recurrido a créditos concedidos por los Bancos o particulares, precisamente por la cantidad que van a percibir, no alcanzando, en consecuencia a cubrir al 10o|o de interés base bajo la cual han obtenido los préstamos.

Se empeora aún más la situación si se considera que no ha habido hogar de ningún servidor público que no haya tenido que hacer fuertes y gravosos gastos, ya sea en médicos y boticas a fin de contrarrestar la epidemia que azota a la ciudad.

Cunde el descontento ante las reiteradas declaraciones del señor Ministro de Hacienda en el sentido de que el Gobierno disponía de recursos necesarios para pagar tres meses de sueldos, siendo así como en Santiago se ha pagado todo el tiempo servido por los empelados de la capital.

Se culpa también en gran parte de la situación aflictiva del país a las Cámaras, que no crean leyes que den nuevos recursos al país.

Es aprehendido en Los Andes Segundo Zuloaga, reo de la Penitenciaría de esta ciudad

TALCA.—Los diarios locales dan cuenta de la aprehensión en Los Andes del famoso individuo Segundo Zuloaga, criminal que fué identificado por la policía fronteriza.

Este criminal logró escaparse al ser conducido de la Penitenciaría de esta ciudad a la de Santiago, sin poder ser encontrado nuevamente. Fué condenado a la pena de muerte, conmutada a la de presidio perpetuo. En la Penitenciaría de esta ciudad, y estando encerrado cometió varios delitos.

Los antecedentes de Zuloaga son los siguientes: Una misma noche tomó parte en cuatro asaltos en Chacabuco, comuna de Colina. En el primero dió muerte a Manuel Zárate, robado en seguida; en el segundo golpeó cruelmente a varias personas, violó a una joven, robó 600 pesos en dinero y se apoderó de alhajas y especies de valor. En los otros dos solamente robó.

CURICO

El desarrollo de la grippe

CURICO.— Por algunos cálculos hechos se estima que los enfermos de grippe en la ciudad ascienden a la cantidad de dos mil personas.

Se teme el mayor desarrollo de la enfermedad, pues según informan los diarios locales, no se han tomado todas las medidas necesarias para detener el mal.

ÑUBLE

Fallecimiento

CHILLAN.—Ha fallecido en esta ciudad la señora Claudina Vega de Bastidas, madre del conocido funcionario de la Empresa de los Ferrocarriles señor Emilio Bastidas.

Esta muerte ha sido muy sentida entre sus relaciones sociales.

CONCEPCION

Conferencia dictada por el Rector del Liceo

CONCEPCION.—El Rector de nuestro Liceo, señor Enrique Molina, dió el Jueves pasado, en la Extensión Universitaria, una interesante conferencia sobre el tema "De la propiedad, sus orígenes, transformaciones y limitaciones".

Las pruebas de resistencia del puente ferroviario sobre el río Huaqui

CONCEPCION.— Días atrás se efectuaron las pruebas de resistencia y recepción provisoria del puente ferroviario sobre el río Huaqui, dando un resultado bastante satisfactorio.

Quedaron lasa flechas por debajo de la tolerancia prescrita en los pliegos de condiciones. Se hizo pasar repetidas veces y a diferentes velocidades un convoy formado de dos locomotoras de tipo North British.

VALDIVIA

Se aprehende a los posibles autores del incendio de Máfil

VALDIVIA.—Se informa de Máfil que los carabineros de esa localidad han logrado comprobar sospechas y aprehender a tres individuos como principales autores del incendio de la "Quincena" de ese establecimiento.

Las investigaciones nacieron al tomarse en cuenta la rapidez con que se propagó el fuego, y al principio recayeron las sospechas sobre el concesionario de la quincena señor P. Patten. Con la aprehensión de los tres individuos en referencia, ellas han quedado desvanecidas.

La vagancia infantil

VALDIVIA.—Ha llamado justamente la atención del público el auge que ha tomado la vagancia infantil en esta ciudad, habiéndose comprobado varios casos en que estos mendigos infantiles obedecen a órdenes de personas extrañas a ellos que viven de la explotación de su miseria.

La prensa local hace un llamado a la policía para que reprima en lo que pueda esta verdadera plaga que se ha dejado caer en la ciudad.

"BENGURIA"

LO MEJOR PARA EL PELO

Célebre "Específico Boliviano", que detiene la caída del cabello, extermina la caspa, hace salir pelo nuevo, cura la Calvicie, Las Canas recobran el color sin usar tinturas. Use el

"ESPECIFICO BOLIVIANO BENGURIA"

Ventas y Consultas en Moneda 875, Dr. Rafael Benguria B. Casilla 2426, Santiago.

AGENCIAS: Valparaíso, Malareé Hnos. Condell 173, y Prescutti, Condell 163, Concepción: Harosteguy, B. Arana 802. Chillan: Casa Francesa, Arauco 687, Rancagua; José Iraguen Independencia 656. Punta Arenas: José Peruzovió. Errázuriz 932. Los Andes: Pablo Vasquez, Farmacia Esmeralda".

Prevenimos al Cuerpo Médico, a los dueños de Farmacias y al Público que
GARANTIZAMOS LA LEGITIMIDAD DEL NEOSALVARSAN
de Meister Lucius, cuyo envase lleve el rótulo original de Hoechst en español, y además la siguiente etiqueta e

A | Es propiedad de la Liga Chilena de Higiene Social Santiago de Chile

ALERT & CIA.
Agentes Generales de Fabwerke vorm. Meister Lucius & Bruning, Hoechst s. Main

Las letras A, B, C, D, E y F, corresponden a las dosis de 0, 15, 0,30, 0,45, 0,60, 0,75 y 0,90 respectivamente

LIGA CHILENA DE HIGIENE SO
Unicos depositarios de Neosalvarsan para
blica de Chile

EDUCACION

CONSEJO DE EDUCACION PRIMARIA

PROYECTORES DE VISTAS CINEMATOGRAFICAS PARA LA ENSEÑANZA OBJETIVA EN LAS ESCUELAS PRIMARIAS Y NORMALES

Enseñanza de la Doctrina y Moral Cristianas. — Cursos particulares en la Escuela Vocacional N.o 3. — Clausura de Escuelas por la epidemia de grippe

Curso pedagógico de tres meses en la Escuela Normal de Angol.— Ternas y Permutas

Bajo la presidencia del Ministro de Instrucción Pública, señor don Alcibiades Roldán y del vice-presidente señor don Manuel Rivas Vicuña, celebró sesiones el Martes y el Miércoles último esta Corporación, con asistencia de los Consejeros señores: don Manuel Guzmán Maturana, don Ernesto Palacios Varas, don Darío E Salas, Director General del Servicio, don Domingo Tocornal Matte y del secretario don Guillermo González M.

Leída y aprobada el acta de la última sesión y tramitada la cuenta, el Consejo procedió a la formación de las siguientes ternas para la provisión de los empleos que se indican:

Para la dirección de las siguientes escuelas de 1.a clase:

N.o 9 de La Ligua: Doña Carlota Heredia Roja, doña Emelina Rojo Marchant y doña Laura Núñez Zamora.

N.o 1 de Itata: Don Luis Barbet Ojeda, don Eleodoro Espinoza Mendoza y don Carlos Contreras Pérez.

N.o 5 de Itata: Don César Pérez Mesías, don Juan Evaristo Alvear Cáceres y don Ruperto Muñoz Monsalves.

N.o 2 de Río Bueno: Doña Catalina Ruiz Salazar, doña Amelia Cárcamo Williams y doña Domitila Gallardo Thevenin.

b) Para la dirección de las siguientes escuelas de 2.a clase:

N.o 41 de Concepción: Don Ricardo Henríquez Bastías, don Rudecindo Durán Morales y don Pedro A. Chávez Ramírez.

N.o 9 de Coelemu: Doña Delfina Torres Palma, doña Petronila Osorio Fierro y doña Julia Mardones García.

N.o 10 de Traiguén: Don Francisco 2.o Sepúlveda S., don Carlos Víctor Morales C. y don Fernando Inapainilla C.

Para la dirección de las escuelas de 3.a clase que a continuación se indican:

N.os 64 y 78 del departamento de la Victoria N.o 49 de Caupolicán, N.o 3 de Vichuquén, N.o 38 de Cauquenes, N.o 31 de Constitución, N.o 3 de Chanco, N.o 8 de Itata, N.o 11 de Lautaro y 18 del mismo departamento,. N.o 7 de Imperial, N.o 12 de Villarrica y 31 del mismo departamento, N.o 4 de La Unión, N.o 5 de Río Bueno y N.o 7 de Ancud.

A continuación el Consejo autoriza el trámite de las siguientes solicitudes de permutas informadas favorablemente por los respectivos visitadores:

De don Julio Araya Carrasco, director de la escuela N.o 44 de La Serena, con don Eleodoro Salas González, director de la escuela N.o 37 de Melipilla; y de doña María Luisa Martínez Pereira, directora de la escuela N.o 28 de Nueva Imperial(con doña Mercedes Romero Bustos, directora de la escuela número 9 de Llaima.

El Consejo estudia en seguida y prestó su aprobación al reglamento sobre las condiciones que se exigirá a los sacerdotes que, en conformidad al Art. 17 de la ley 3654, soliciten autorización para enseñar doctrina y moral cristianas en las escuelas del Estado.

Autorizó igualmente el funcionamiento de cursos particulares costeados con emolumentos de alumnos de tallado y bordado artístico, bordado artístico, cocina, en el local de la Escuela Vocacional N.o 3.

Autoriza la creación de un curso de costura general en la Escuela Vocacional de Talca en lugar del curso de sastrería suprimido por acuerdo del mismo Consejo el 31 de Diciembre último.

Estudió y aceptó las propuestas de don Reinaldo Serafini para dotar de mobiliario las escuelas N.o 21 de Angol y N.os 10 y 12 de Traiguén, por la suma de $ 9,549.

Autorizó la petición de propuestas públicas solicitadas por el visitador de Osorno, solicitadas para la adquisición de mobiliario destinado a las escuelas de ese departamento por la suma de $ 2,368.

Estudió y autorizó la adquisición de veinte proyectores de vistas cinematográficas de la firma Himen y Cía., destinados a la enseñanza objetiva en las escuelas primarias y normales, al precio de $ 1,036 cada una.

Tomando en cuenta el desarrollo alarmante que ha alcanzado la epidemia de la grippe, el Consejo autorizó al señor Director General para que proceda a la clausura de las escuelas cuyos directores hagan presente la necesidad de adoptar esa medida.

Autorizó el funcionamiento de un curso pedagógico especial de tres semestres en la Escuela Normal de Angol, destinado a alumnos de 5.o y 6.o de humanidades de Liceos de esa región, que han solicitado becas en ese establecimiento.

Designó como su representante ante la Comisión Nacional de Educación Física, a la Visitadora de Educación Física, doña Ruth Kock.

Prestó su acuerdo para la creación de escuelas mixtas de 3.a clase en los lugares denominados Las Tablas y El Carpintero del departamento de Cachapoal, San José de Toro, del departamento de San Fernando y Limanda, del departamento de Curepto y resolvió al mismo tiempo otros asuntos relacionados con arrendamientos de locales destinados al uso de las escuelas.

Finalmente despachó numerosas solicitudes particulares del personal.

ESCUELA SUPERIOR St. CUMMING.—Cursos dominicales de inglés.—Hoy, a las 3 en punto, de la tarde, estos cursos celebrarán, aúnque llueva, el aniversario de su fundación, con un sencillo acto literario-musical.

Se ha invitado muy especialmente a esta significativa reunión a todas las personas que se interesen por esta obra, a las familias de los alumnos y a los ex-alumnos.

**ASOCIACION GENERAL DE PROFESORES DE CHILE
RECLAMO CONTRA EL TESORERO FISCAL**

Presidida por el señor Vallejos y con asistencia de un crecido número de socios, celebró asamblea general en la tarde de ayer la Agrupación Santiago de la Asociación de Profesores.

El Directorio dió cuenta de sus actividades y de los pasos que ejecuta en favor de la pronta fundación del Hogar Social.

Los señores Núñez, Tejías, Godoy, Ruz, Quintanilla, Mussa, etc., se refirieron al incidente ocurrido el Viernes pasado en la Tesorería Fiscal y después de prolongada discusión se aprobó el voto que reproducimos más adelante.

A petición de algunos miembros del Comité Unido, se acordó dejar para otra oportunidad la discusión de un proyecto presentado por el presidente y encaminado a exteriorizar la gratitud que el profesorado siente hacia el Comité Unido que dirigió el movimiento de la clasificación legal.

El voto aludido más arriba es del tenor siguiente:

"La Asamblea General de la Agrupación Departamental de Santiago de la Asociación General de Profesores de Chile, en presencia del vejámen inferido por el tesorero fiscal de Santiago, señor Alberto Schneider, al magisterio primario, apostrofando en términos denigrantes a varias directoras de escuela, que esperaban la cancelación de sus sueldos, acuerda:

1.o Protestar del reciente ultraje de que ha sido víctima el magisterio por un funcionario pagado para atender cortesmente al público;

2.o Acumular todos los antecedentes del incidente vergonzoso provocado por el tesorero fiscal;

3.o Exigir por la vía administrativa la separación correspondiente y el castigo del funcionario ofensor; y

4.o Emprender acción judicial contra el tesorero aludido, caso de no obtenerse por la vía administrativa la reparación de la ofensa y la sanción contra el ofensor".

Se acordó recomendar al profesorado su asistencia al baile que el Centro de Estudiantes de Educación Física viene preparando en favor del hogar social de la Agrupación, y que tendrá lugar en la tarde del Domingo próximo, en el Instituto de Educación Física.

Después de tomarse otros acuerdos, se acordó celebrar una nueva asamblea general en la tarde del Sábado próximo, en el mismo local, para completar el Directorio y fijar una cuota extraordinaria pro Hogar Social.

"NUEVOS RUMBOS".—Hoy aparecerá el N.o 3 de este quincenario, órgano de la Asociación General de Profesores.

El sumario es el siguiente:

La clasificación legal consolidada, por la redacción; Sección Oficial; La jornada triunfal, editorial; Carta abierta del ex-Rector de la Universidad y actual Ministro de Instrucción de México, señor José Vasconcelos, a los profesores de Jalisco; El profesor Berg, por Juan 2.o Torres; ¿Cuáles son las necesidades inmediatas del magisterio primario? (encuesta); Lo que fuimos, lo que somos y lo que seremos, por Víctor Troncoso M.; Guerra Junqueiro ha muerto!... (fragmentos de "Finis Patriae"); Bases de los concursos de "Nuevos Rumbos"; La razón ha triunfado, por Samuel Santibáñez; "A tout signeur"..., soneto por Fernando Martínez M.; Necrología; La Asociación de Profesores de Talca; Crónica de Concepción; Vida Social, por F. Javier Urrutia; Crónica y comentarios.

"Nuevos Rumbos", se expende al público, en Carmen 518, y a la entrada del Correo Central.

Los pedidos de provincias deben hacerse al Administrador: Casilla 2898.

CENTRO DE EDUCACION FISICA Y MANUAL.—Se reanudan las clases nocturnas.—Se pone en conocimiento de los alumnos de los diversos cursos nocturnos que en la presente semana se reanudan las clases con el siguiente horario:

Carpintería: Lunes, Miércoles y Viernes, de 9 a 10 1|2.

Dibujo: Lunes y Miércoles, de 9 a 10.

Caligrafía: Viernes, de 9 a 10.

Gimnasia: Lunes, Martes (box), Miércoles y Viernes, de 9 1|2 a 10 1|2.

Taquigrafía (Curso mixto): Martes y Viernes, de 9 1|2 a 10 1|2.

Taquigrafía (Señoritas): Lunes, Miércoles y Viernes, de 9 a 10.

CLASES DE ECONOMIA DOMESTICA.—Auspiciado por el Centro de Educación Física y Manual se abrirá un curso gratuito de economía doméstica que funcionará los días Lunes, de 8 1|2 A. M. a 12 M., en su local, Morandé 750.

Las clases se iniciarán el Lunes 23 del presente, y la matrícula se atenderá en los días Lunes y Martes en la mañana, y los Miércoles Viernes y Sábado de la semana entrante, en Morandé 750.

CENTRO DE EDUCACION FISICA Y MANUAL.—La tercera de las conferencias que este Centro auspicia, será dada el 21 del presente por el conocido escultor, señor Fernando Thauby, que hablará sobre "Leonardo de Vinci, su vida y sus obras".

Como en las conferencias anteriores, habrá un escogido programa.

DR. MABUSE
Hoy, 6.15. Noche, 9.15.
TEATRO HIPPODROME

MINISTRO DE FERROCARRILES

HOY SE EFECTUA EL ALMUERZO OFRECIDO EN HONOR DEL SEÑOR MARDONES

Como lo hemos anunciado, hoy se efectuará el amuerzo que los ingenieros y amigos ofrecen al Ministro de Ferrocarriles, señor Francisco Mardones.

Este almuerzo se efectuará en la Escuela de Ingeniería y Arquitectura.

Arrepentíos!

Sobre los vicios, sobre la maldad humana, caerá implacable el rayo vengador de la justicia divina.

Cigarrillos
BRISTOL
HABANOS AROMÁTICOS
$ 1.- cajetilla

Conferencia en la Escuela de Artes y Oficios

A las 11 A. M. de hoy el señor Tomás Montecinos dictará una conferencia experimental en la Escuela de Artes y Oficios sobre **"La fabricación de los jabones ordinarios"** con la siguiente disposición:

I. Jabones de Eschwege y de empaste

1. Historia de la fabricación de los jabones.
2. Materias primas.
3. Maquinarias empleadas en la industria.
4. Tecnología de los jabones.
5. Proceso industrial para los jabones de Eschwage.
6. Proceso industrial para la fabricación de los jabones de empaste.

II. Jabones amarillos

1. Materias primas empleadas para la fabricación.
2. Proceso industrial.

La conferencia será ilustrada con toda clase de experimentos prácticos y proyecciones de las maquinarías modernas empleadas en la industria.

ATENEO LICEO AMUNATEGUI.—Cítase a sesión extraordinaria para hoy, a las 2 P. M.

LUIS GOMEZ, VENCE POR PUNTOS A MANUEL CON

Ante regular concurrencia se efectuó anoche en el Hippodrome Circo el encuentro a 10 rounds entre Luis Gómez y Manuel Contreras.

Los preliminares se desarrollaron en la siguiente forma:

Jorge Navarro v. Alfonso Trías, 6 rounds, venció Navarro por puntos.

Domingo Sánchez v. Angel Laens, venció Sánchez por retiro al 2.o rounds.

Jorge Martínez v. Rodolfo Valenzuela, 6 rounds, venció Valenzuela por puntos.

Humberto Valenzuela y Raúl Meléndez, empataron en 8 rounds.

Aquiles Marchant v. Luis Henríquez, empataron en 8 rounds.

El match de fondo entre Luis Gómez, 60 kilos y Manuel Contreras, 61.800, se inició ante las órdenes del señor Roberto Fernández.

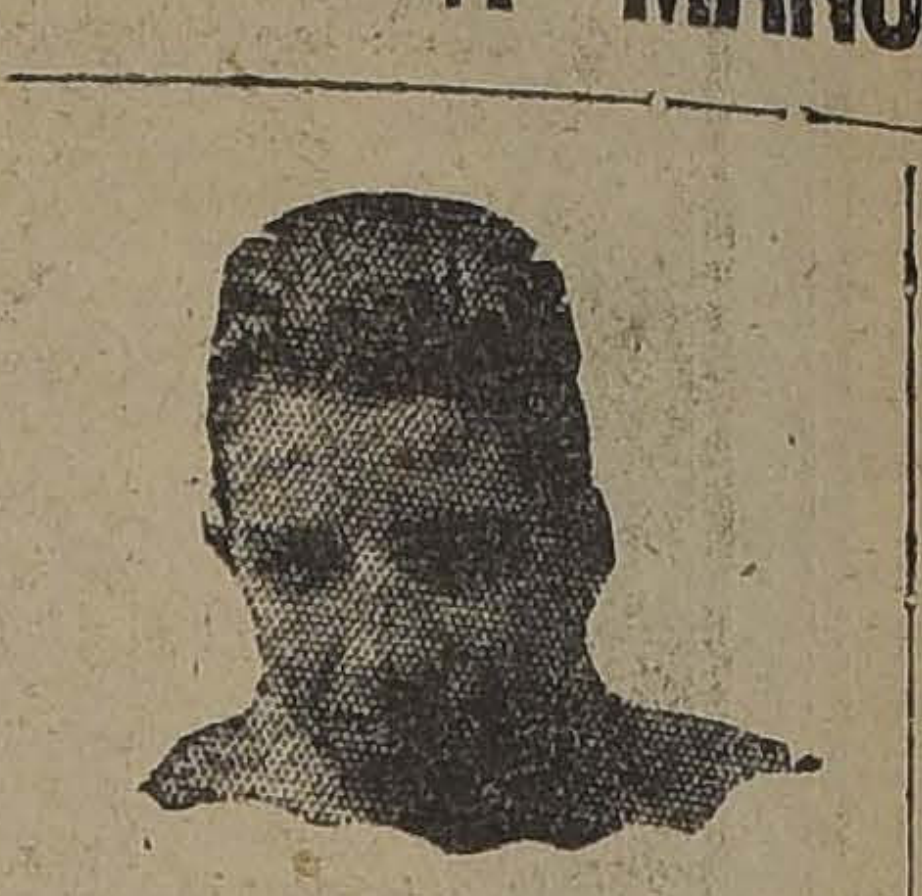

Los diez rounds, transcurrieron dominando Gómez, que con inteligencia se dedicó a boxear de lejos, colocando cuan estómago y car

Contreras, de escuela, p sus golpes, el desarrollo los más elem defensa.

Transcurridos el réferee decla mez, que hizo mejores peleas lentía y acomet

El espectáculo 2 de la madrug mos poco corre principal el n que figuraban que formaban de combate.

La Federación algo sobre el evitará grande asistentes a est

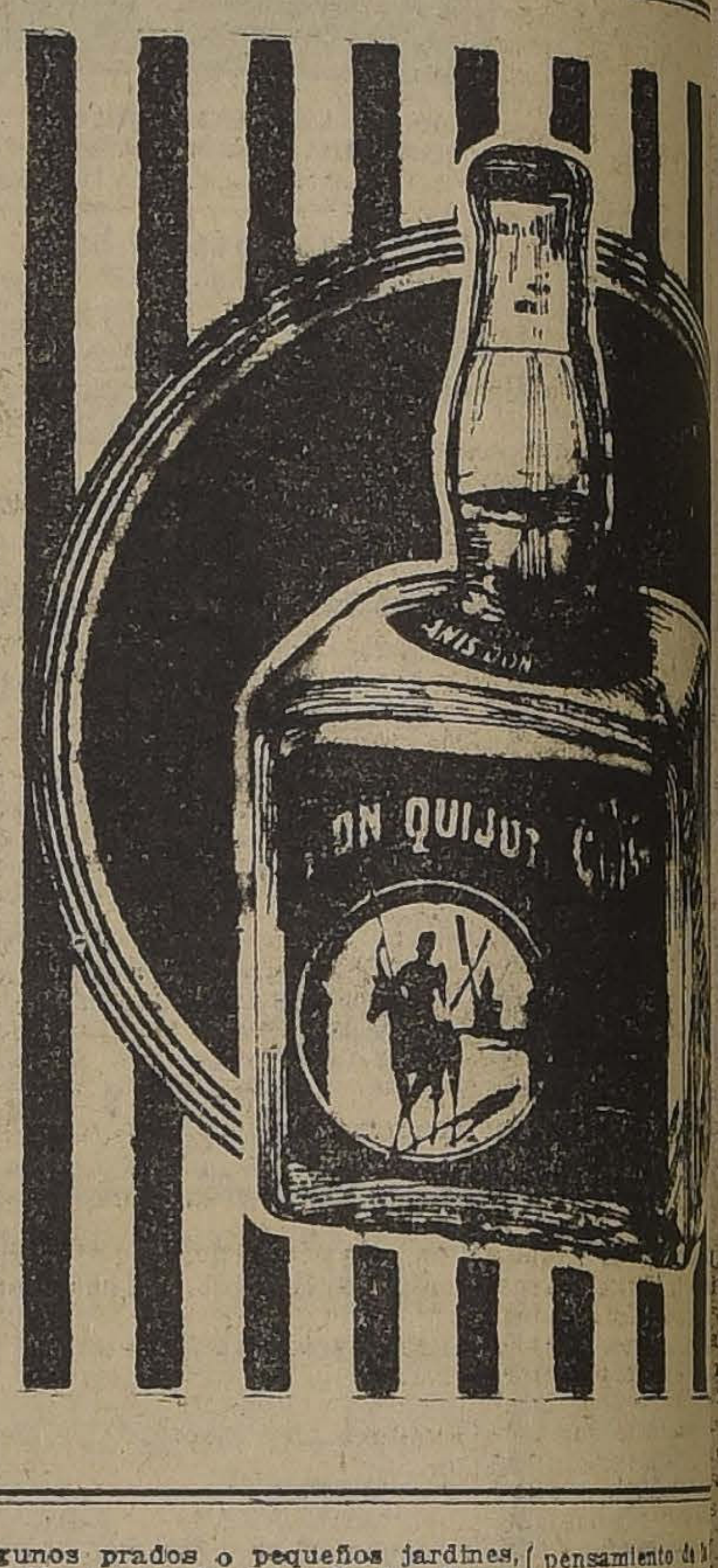

Junta de Beneficencia Escolar

COMISION DE JUEGOS INFANTILES EN PLAZAS Y PATIOS ESCOLARES

Presidida por el primer Alcalde, don Rogelio Ugarte, celebró sesión la Comisión de Juegos Infantiles que propicia esta institución. Asistieron la señorita Elvira Santa Cruz Ossa, la secretaria, don Jorje Valdivieso Blanco, don Ismael Valdés Alfonso y don Alcibíades Sánchez.

Leída y aprobada el acta de la sesión anterior, se dió cuenta de las solicitudes hechas al comercio, últimamente; de que la Fábrica de Parquets Küffer y Hnos., envió obsequiados dos balancines trasportables, que la Sociedad Maderera Malvoa envió, de la madera que se necesita, 19 piezas de roble para la construcción de columpios; que la Casa S. K. F. envió el aviso de las piezas que se pidieron para construir en la Escuela de Artes el mecanismo del aparato del Paso volante. La señorita Santa Cruz dió cuenta de que está la Casa Gath y Chaves lista para iniciar los trabajos de la Plaza que llevará el nombre de la Casa. Ella por su parte activará en seguida la plantación de la verdura que cerrará la plaza.

Se procedió en seguida a estudiar las comisiones organizadoras de las Plazas de Juegos que deben inaugurarse en el próximo Setiembre. El señor Ugarte presentó a un grupo de miembros de la Liga de Basketball.

Desea esta institución propiciar el juego de basketball.

Se hace indicación, entonces, para que miembros de la Liga integren las comisiones dirigentes en el seno de las cuales pueden tener a su cargo las actividades de ese deporte.

Se acordó, por fin: dar los agradecimientos por medio de una nota a las casas que ya han enviado obsequios, citar a las comisiones recién nombradas a una reunión para el Martes próximo. La señorita Santa Cruz y el señor Valdivieso Blanco, harán las gestiones necesarias para comenzar los trabajos de la Plaza de Juegos en la Alameda, ya en la semana que comienza. Se acordó además contestar la nota en que el Bando de Piedad de Chile ofrece su concurso para la realización de los juegos en el Parque Forestal, felicitando a dicha institución por su simpático y noble ofrecimiento.

MUNICIPALIDAD

LAS PLAZAS DE JUEGOS PARA NIÑOS

La sesión celebrada ayer en la Municipalidad

Bajo la presidencia del señor Primer Alcalde, don Rogelio Ugarte, se reunió ayer en la Alcaldía la Comisión de la Junta de Beneficencia Escolar, encargada de habilitar plazas de juegos para niños en los diversos paseos públicos de la ciudad.

Concurrieron a esta reunión, la señorita Elvira Santa Cruz Ossa, la señora Sara Hinostroza de S., y los señores Jorge Valdivieso Blanco, Ismael Valdés Alfonso, Alcibíades Sánchez, Enrique Bottinelli, Luis Pezoa, Humberto Gollarte, E. López y Ernesto Celis.

La señora Hinostroza de S., dió cuenta de numerosas donaciones hechas por algunas fábricas y casas comerciales y de la cooperación entusiasta que han ofrecido prestar varias personas e instituciones para la mejor realización del interesante proyecto de establecer lugares de juegos en nuestros paseos.

Se dió cuenta también de lo muy avanzados que se encuentran los trabajos que se llevan a cabo en la Escuela de Artes y Oficios, consistentes en la fabricación de algunos aparatos especiales de juegos, que se necesitan.

La señorita Elvira Santa Cruz Ossa y el señor Valdivieso Blanco hicieron algunas consideraciones con respecto a la instalación de la plaza que quedará ubicada en el costado Norte de la Alameda de las Delicias, entre la calle San Miguel y la Avenida del Brasil, plaza que será habilitada por la Casa Gath y Chaves. A indicación de la señorita Santa Cruz Ossa, se acordó proceder cuanto antes a cerrar el sitio necesario en aquel punto, con molduras de santonina o libustro o ciprés macrocarpa. De la dirección de este trabajo así como de la formación de algunos prados o pequeños jardines, quedó encargada la señorita Santa Cruz Ossa.

El señor Enrique Bottinelli, presidente de la Liga de Basket Ball y Woyey Ball, ofreció enseñar y dirigir en todas las mencionadas plazas los juegos de que se preocupa dicha Liga, por medio de todos los socios de esa institución. Este ofrecimiento fué unánimemente aceptado.

A continuación se trató sobre una presentación hecha a la Alcaldía por la Junta de Vecinos de las comunas 8.a, 9.a y 10.a, en la que se pide autorización para establecer una plaza más de juegos en Avenida Matta cerca de San Diego. Se acordó recomendar se acceda a esta petición, dejándose establecido que el pensamiento de la cencia Escolar, de establecer los paseos públ absolutamente tuición inmedi ponsable form se dediquen co el buen éxito d medio de ofrec co para que a los niños.

Finalmente, plaza más en frente a la con el doble f sitio más de y de embellec se encuentra

Aprovechad-La Gran Realización-Aprove
DE FRAZADAS ESPAÑOLAS Y SOBRECAMAS QUE ESTA SEMANA REA

"LA RIOJANA

ESTADO 64-72

FRAZADAS Españolas garantidas de pura lana, tamaños grandes, obsequiamos, c|u. a $ 38 y. . $ 35.00
FRAZADAS Españolas de Palencia, lo mejor en clase, ofrecemos, c|u. a $ 75, 65 y.. .. .. $ 55.00
FRAZADAS algodón, tamaños grandes, c|u, a $ 12.50 y.. .. .. $ 9.90
SOBRECAMAS en finísimo raso de algodón y rica Cretona confección esmerada, su valor $ 65.00. Regalamos, c|u. a.. .. .. $ 43.00
SOBRECAMAS de seda raso de 1 sola pieza, sin costura, confección doble vizcocho, orilla bordada, ofrecemos a.. .. .. $ 110.00
SERVILLETAS, 70x70, valían $ 45.00 docena, ahora $ 32.00
TOALLAS afelpadas, c|u. a $ 5.50, 4.80 y.. .. .. $ 3.50
CREAS 1|2 hilo y 3|4 de hilo, fabricadas expresamente para nuestra casa, ofrecemos, en 210 ctms. $ 8.50; en 190 ctms., a $ 8.00; y 160 ctms.
CREA 3|4 hilo, en 210 ctms., a $ 11; en 190 ctms. $ 9.90; y en 160 ctms., a.. .. .. ..
CREA inglesa, en 160 ctms., a $ 4.80 y 140 ctms.
SABANAS de crea inglesa, para 1 y 1 1|2 plaza $ 18, 16, 12 y.. .. .. ..
FUNDAS almohadón, c|u. a.. .. .. ..
FUNDAS almohadas, c|u. a.. .. .. ..
COTI adamascado, su valor $ 14 el metro, liquid 2,000 metros, el metro a.. .. ..
SARGA azul marino, ancho 105 ctms., el metro
CASIMIR negro inglés, ancho 130 ctms., el metro
Creas de hilo, Retortas Irlandas y Batistas precios muy bajos.

A $ 12.50 PAR OBSEQUIAMOS A NUESTRA CLIENTELA RICAS MEDIAS
TODA DE SEDA, QUE VALIAN $ 25.00 EL PAR

A-TOS Es el nombre de la preparación de ALQUITRAN más agradable, con
ses rebeldes, catarro del pulmón, bronquitis, ronquera asma bronqu
mejor preservativo de la grippe.
A-TOS se vende en todas las Boticas.

La Goleta
Restaurant de primer orden.
Situación centralísima.
Amplios y elegantes comedores.
Excelente orquesta durante las horas de almuerzo y comida.
La Goleta
es la casa mejor surtida en mariscos, aves y pescados. Inmenso surtido en golosinas y especialidades de la casa.
La Goleta
es el restaurant preferido por la gente "chic".
Se atienden pedidos por teléfono
Agustinas 1036
Teléfono 1972
Hoy: Prueben ustedes nuestras ya famosas empanadas de ave.

LA CELEBRACION DEL 14 DE JULIO

SE EFECTUO AYER CON GRAN BRILLO

Al banquete en el American Cinema concurren el Canciller señor Bello Codesido, el Ministro de Francia, el presidente de la colonia y altas personalidades

LAS FESTIVIDADES DE HOY

Con todo brillo se han celebrado en el día de ayer las festividades con que la colonia francesa de Santiago conmemoraba su fiesta nacional.

Desde la mañana se notó gran animación, pues los diversos establecimientos comerciales del centro ostentaban en sus fachadas arreglos de flores y banderas.

LA VISITA AL MINISTRO SEÑOR LEFEVRE MEAULLE

Alrededor de las 11 de la mañana los miembros de la colonia francesa residente en Santiago visitaron al Ministro señor Lefevre Meaulle.

Los salones de la Legación se vieron con este motivo muy concurridos por numerosas personalidades.

EL BANQUETE EN EL AMERICAN CINEMA

A mediodía se efectuó en el amplio local del Teatro American Cinema el banquete oficial ofrecido por la colonia. En la mesa de honor tomaron colocación el Ministro de Francia, señor Lefevre Meaulle, el Ministro de Relaciones, señor Bello Codesido; el Introductor de Diplomáticos, señor Ovalle Castillo; el presidente de la Colonia Francesa, señor Garrichon y otras personalidades.

En el momento oportuno hizo uso de la palabra el señor Garrichon, quien pronunció un elocuente discurso, refiriéndose al resurgimiento de la nación francesa después de la gran guerra. El señor Gorrichon tuvo períodos de verdadera elocuencia que fueron muy aplaudidos, terminando su disertación con vivas a Francia, a Bélgica y a Chile.

A continuación el señor Ministro de Relaciones pronunció el siguiente discurso que mereció calurosas felicitaciones:

"Considero muy honrosa y feliz para mí la circunstancia que me permite asociarme en el nombre de S. E. el Presidente de la República y del Gobierno de Chile a la gran fiesta de la patria francesa, a la conmemoración de este aniversario glorioso que no solamente pertenece a la página más trascendental de la historia de la Francia republicana, sino que pertenece también a la historia de la humanidad. Esta fecha memorable señaló al mundo moderno una nueva era y abrió a los espíritus nuevos horizontes. Al grito sagrado de libertad, la Asamblea Constituyente de 1789 proclamó en la solemne declaración de los derechos del hombre el triunfo de las ideas democráticas y de los principios de libertad, igualdad y fraternidad como bases inconmovibles de la sociedad moderna, sacudiendo desde sus cimientos las caducas concepciones políticas y sociales que dominaron en los siglos de opresión y oscurantismo.

No hay uno solo de los principios proclamados por la revolución francesa, cuya observancia no se considere hoy tan necesaria a la vida de los pueblo slibres, como es necesario a la vida del hombre, el aire que respira.

"Y si fué grande y gloriosa en sus nobles fines, en sus elevadas inspiraciones de regeneración y redención social, la obra de la Francia revolucionaria, pudo con razón predecir entonces uno de sus célebres escritores que "la libertad se propagaría en todos sentidos y que el nombre de la Francia sería por siempre bendecido en todos los pueblos de la tierra."

Señores, alzo mi copa en homenaje a Francia, a sus glorias en el pasado; a sus glorias y virtudes en el presente; a us grandeza y prosperidad en el porvenir.

Por nuestro distinguido amigo, el digno representante de Francia en Chile, por la amistad nunca interrumpida de nuestros países, cuya vinculación más sólida la tenemos en esta simpática y progresista colonia francesa, con la cual compartimos en estos momentos las legítimas expansiones de su amor patrio.

En fin, señores, por el ilustre estadista que preside los destinos de la Francia, por el Presidente Millerand."

Hicieron también uso de la palabra algunos dirigentes de la colonia, quienes fueron muy aplaudidos.

El Ministro de Francia, señor Lefevre Meaulle pronunció a continuación un elocuente discurso.

En seguida habló el Primer Alcalde don Rogelio Ugarte que pronunció el siguiente discurso:

Señores:

Para umpulsar la civilización, la humanidad ha debido soportar a veces rudos golpes, del mismo modo que el hierro candente recibe sobre el yunque el peso del martillo. Sin pasar por tal operación el hierro no se tornaría en el objeto deseado; y así también, sin el estallido popular del 14 de Julio de 1789, la regeneración humana no se habría operado de modo de proporcionar el progreso general con que hemos entrado en los dominios del siglo XX.

Dolorosa fué la revolución francesa, pero ella se impuso porque era ya preciso, porque era ya forzoso cambiar los viejos moldes. Hasta ella llegó el régimen del feudalismo, que ansiaba perpetuarse; con ella empezó el camino del bienestar humano, labrado bajo el imperio de los principios de justicia. Hasta ella ejercitáronse la intolerancia y el fanatismo; con ella soplaron los vientos de la libertad. Hasta el toque de su clarín potente y argentino la opresión ominosa de la oligarquía levantó con soberbia sus pendones; desde entonces flamearon las banderas de promisión al sonar el himno vengador de la Marsellesa. Al levantarse el lucero matutino del 14 de Julio, la sombra tendió su manto para apartar un pasado vergonzoso, y entonces lució fulgurante la alborada de un día nuevo que anunciaba el arribo de una vida mejor, en esa trilogía sublime y comprensiva que dice: libertad, igualdad y fraternidad.

Francia, con su actitud arrogante y avasalladora como el huracán, fiel reflejo de la idiosincrasia de su pueblo viril, puso su pesada planta sobre la hidra del despotismo, y marcó así un punto glorioso en la trayectoria de la vida humana, para dar paso a la era contemporánea, en la cual el hombre, apartando los errores y las injusticias, labra para el mundo, con seguridad y firmeza, un porvenir más risueño y feliz.

Francia, corazón del mundo, se agitó para llevar su aliento vivificante a la humanidad entera; y sus golpes de redención enseñaron a todos los pueblos que cada cual era dueño de regir sus propios destinos. También los nacientes pueblos de la América Latina recibieron, en hora difícil y oportuna, su calor generoso, y, a su impulso, echaron los cimientos de su organización que les lleva a constituir en el dilatado continente colombino el centro de la civilización humana del futuro.

Los revolucionarios que rompieron los hierros de la Bastilla señalaron ruta y fortalecieron a los padres de la patria chilena; Francia nos dió su sistema republicano; Francia nos enseñó sus ciencias; Francia, con sus sabios, sus pensadores, sus escritores y sus artistas, ha guiado el pensamiento del pueblo chileno a través de sus cien años de vida independiente.

Por eso, como nuestra, celebramos en Chile con especial regocijo la fiesta nacional francesa; por eso el Alcalde de Santiago, interpretando el sentir del pueblo que representa, alza su voz en estos momentos, pleno de júbilo, guiado por sentimientos de especial gratitud, para expresar que se complace al ver cómo resurge la nación de los galos después de pasar por la tremenda prueba de la guerra mundial, que ha sido un potente crisol en que la Francia hermana de la América Latina se ha fundido una vez más para presentarse de nuevo con fuerzas de juventud.

¡Por Francia, la estrella belénica del mundo, y por sus nobles hijos, que han venido hasta el seno de nuestra patria a desarrollar sus energías, contribuyendo a nuestro progreso, ¡salud!

EL BAILE

En la noche tuvo lugar el baile que, como es sabido, se verificó en el Teatro American Cinema.

Este amplio y cómodo local presentaba un hermoso aspecto, encontrándose artísticamente adornado con luces y flores.

Una excelente orquesta ejecutó lucidos trozos que fueron aprovechados por numerosas parejas, prolongándose el baile hasta avanzadas horas de la noche.

EL SALUDO DEL PRESIDENTE RE LA REPUBLICA

En representación del Presidente de la República, saludó al Ministro de Francia uno de sus Edecanes de servicio.

EL PROGRAMA DE HOY

Hoy habrá un baile infantil en el American Cinema y una gran kermesse de caridad en el Club Helvético.

EN LA LEGACION DE FRANCIA

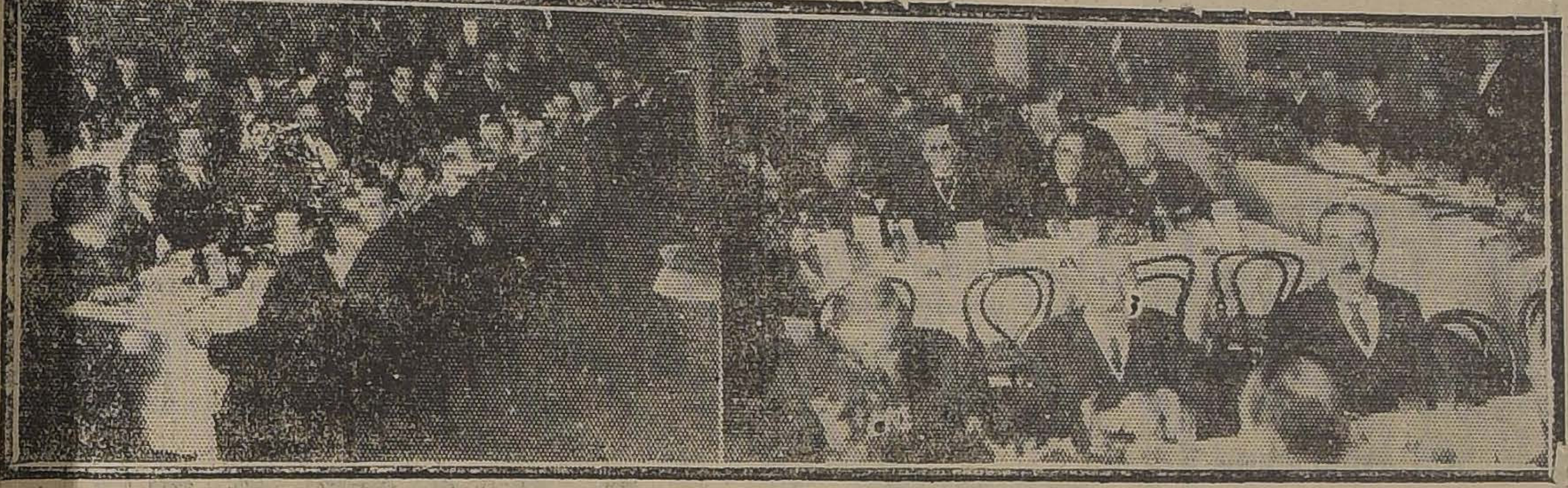

DURANTE EL BANQUETE DE LA COLONIA

UN FUERTE TEMPORAL DE VIENTO Y LLUVIA

SE DESENCADENO AYER EN LA MAYOR PARTE DEL PAIS

EN VALPARAISO EL MAL TIEMPO HA PROVOCADO UN TEMPORAL EN LA BAHIA

El Servicio Meteorológico de "La Nación" anticipó el fenómeno a la Dirección del Territorio Marítimo, con varias horas de anticipación

En "Los Tiempos" de ayer, en su primera página, se anunció lo siguiente:

"Se desarrollará en breve plazo un **temporal** que afectará principalmente la Zona Sur. Reinará mal tiempo, con fuerte viento y lluvia en un plazo breve. La temperatura se manifiesta fría. Mañana Domingo persistirá el mal tiempo".

EN VALPARAISO

El anuncio de "Los Tiempos", fué ampliamente confirmado en Valparaíso, en donde comenzó a llover a las 8 P. M., desencadenándose más tarde un violento temporal que adquirió grandes proporciones poco antes de media noche.

En el vecino puerto, el público pudo con varias horas de anticipación, noticiarse del temporal por el anuncio meteorológico de "Los Tiempos" que llegó por el tren de las 7.

AVISO A LA DIRECCION DEL TERRITORIO MARITIMO

A las 6 y media de la tarde de ayer, el servicio meteorológico de "La Nación anunció telegráficamente a la Dirección del Territorio Marítimo que a las 11 de la noche se iba a desarrollar en la bahía un fuerte temporal.

La Dirección del Territorio tomó las medidas del caso para precisar posibles perjuicios a las embarcaciones sujetas en el puerto.

Algunos de los barcos mayores salieron de la bahía a capear el temporal.

EN SANTIAGO

Poco después de la 10 de la noche, comenzó a soplar en esta Capital un fuerte viento.

A la 1 1|2 de la madrugada empezó a llover

EN EL RESTO DEL PAIS

En todo el país se ha desencadenado un gran temporal, interrumpiendo las líneas telegráficas y telefónicas.

Las noticias radiográficas recibidas de vapores en alta mar, han anunciado un gran ciclón en el Océano.

DR. MABUSE
Hoy, 6.15. Noche, 9.15.
TEATRO HIPPODROME

VIDRIOS PLANOS
Vendo y coloco por mayor y menor a precios muy bajos.
Consulten precios en la
VIDRIERIA RUSA
SANTO DOMINGO N.o 1040
Teléf. Inglés 2957.— Casilla 2010

VAN DYCK
Special Cigarettes
Lo mejor que se fuma a 40 cts.
CIA. INGLESA DE TABACOS

VIDA ESTUDIANTIL

Centro Estudiantes de Valdivia

LA ASAMBLEA DE ESTA TARDE SE PRONUNCIARA SOBRE LA CREACION DE UNA FEDERACION DE CENTROS ESTUDIANTILES DEL SUR

En el curso de la semana hemos venido dando cuenta de las actividades de los estudiantes del Sur en pro de la creación de un organismo central; el propósito que los guía es el de aunar las iniciativas y encauzar la acción colectiva de los diversos centros estudiantiles del Sur, para lograr obtener así un mayor beneficio en las labores que emprendan conjuntamente

El Centro Estudiantes de Valdivia considerará esta tarde la interesante idea que dice relación con ese proyecto y es muy posible que se pronuncie favorablemente sobre él; dicho proyecto ya ha tenido la mejor aceptación en los centros de Cautín, Llanquihue y Chiloé, y una vez que se pronuncien los estudiantes valdivianos, se iniciarán muy pronto las gestiones para hacer de esta idea una hermosa realidad.

A las 3 de la tarde de hoy, en Compañía 1214, se llevará a efecto la gran asamblea de estudiantes de Valdivia que elegirá el nuevo Directorio de la institución.

El presidente que termina en sus funciones, señor Germán Moreno hará una reseña de las actividades desarrollas en el año último. Con motivo de las elecciones, se invitará a los asistentes a esta asamblea al té que anualmente se realiza en esta ocasión.

Mañana daremos amplios detalles de los acuerdos que tome en la tarde de hoy la Asamblea de Estudiantes de Valdivia.

ORLEX
para TEÑIR el CABELLO
Para devolver al cabello su color natural, ya sea negro, castaño o el que sea, recomendamos probar el polvo ORLEX, que disuelto en agua forma un magnífico tinte para el cabello canoso. Es fácil de aplicar, su costo es moderado y una caja dura largo tiempo. Además de dar al cabello el color que se desea, lo deja suave y sedoso, a la vez que hace que la persona se vea muchísimo más joven, pues es mucha la diferencia entre el pelo canoso y el pelo de color natural.
Compre ORLEX en las boticas, perfumerías, tiendas mixtas, etc., y úselo de acuerdo con las instrucciones en cada caja.

FEDERACION DE OFICIALES DE RESERVA

EL BANQUETE DE ANOCHE EN CELEBRACION DEL 9.o ANIVERSARIO DE LA INSTITUCION

BANQUETE CON MOTIVO DEL ANIVERSARIO DEL CENTRO DE OFICIALES DE RESERVA

En el local social de la calle San Antonio 359, se llevó a efecto anoche el banquete que la Federación de Oficiales de Reserva ofrecía en conmemoración del noveno aniversario de su fundación.

Poco después de las nueve de la noche, tomaban colocación en una amplia mesa, artísticamente adornada, numerosos socios y algunas personas invitadas especialmente.

A los postres hicieron uso de la palabra el Presidente de la corporación y varios otros oradores, siendo muy aplaudidos.

EN EL CENTRO "LICEO DE APLICACION"

CONFERENCIA DEL PBRO. SEÑOR ALEJANDRO VICUÑA SOBRE "EL PROBLEMA SEXUAL"

El centro de alumnos y ex-alumnos del Liceo de Aplicación ha auspiciado este año una interesante serie de conferencias de Extensión Secundaria.

La primera estuvo a cargo del señor Emilio Tizzoni y versó sobre las "Reformas Educacionales". La segunda fué dada por el señor Manuel Rivas Vicuña, quien disertó sobre "Las Consecuencias de la Guerra Europea". Ambas conferencias, constituyeron un franco éxito para el Centro que las auspiciaba.

El Martes próximo, a las 5 P. M., se efectuará en el Aula Magna del Liceo, la tercera conferencia, que estará a cargo del Pbro. don Alejandro Vicuña.

El señor Vicuña disertará sobre "El problema sexual".

Como de costumbre, la entrada es absolutamente libre y se invita, además de los alumnos y alumnas del Liceo y sus familias, a los profesores del establecimiento y a todos los estudiantes universitarios.

Sociedad Unión de Matronas

Esta sociedad avisa a sus consocias que en la actualidad hay las siguientes comisiones de sanidad:

Doctores: señores Díaz Velasco, Olherich, Parada y Suárez.

Presidente de sanidad, la señora Pineda de Baillón, calle Toesca 1990.

Inspectora de sanidad, señora Navas v. de Sánchez, calle Eyzaguirre 726.

Miembros de sanidad: señoritas Angela Soto, Dardignac 527; Rosalina Sanzana, calle Santa Filomena 256; señoras Julia Cataldo de Parada, calle Molina 367; Elisa Cánepa de Gálvez, calle García Reyes 761; Sara Osorio de G., calle Rosas 1737.

Boticas: Botica Recoleta en Plazuela Recoleta; Botica Gómez, Catedral esq. de Maturana; Botica Inglesa, San Diego 1118; Botica San Lázaro, Vergara esq. Gorbea; Botica Burgos, Alameda cerca de Unión Americana.

GOLDEN SOAP

SERVICIO METEOROLOGICO DE "LA NACION"

14 DE JULIO DE 1923

OBSERVACIONES METEOROLOGICAS LOCALES

Presión atmosférica, m|m., a 0 grado y 45 grados lat., 7 h., 711.0; 14 h., 708.7; 21 h., 707.7.

Humedad, relativa, o|o; 7 h., 80 o|o; 14 h., 85 o|o; 21 h., 88 o|o.

Tensión del vapor de agua, m|m, 7 h., 5.9; 14 h., 6.4; 21 h., 6.1.

Temperatura del aire, 0 grado C., 7 h., 1.8; 14 h., 7.0; 21 h., 5.8.

Dirección del viento y grado Beaufort., 7 h., N-2; 14 h., N-1; 21 h., N-3.

Velocidad, metros por minuto., 7 h., 210; 14 h., 115; 21 h., 380.

Nebulosidad (décimos) y densidad, 7 h., 10; 1 4h., 10; 21 h., 10.

Tipo de nubes y dirección, 7 h., Cust; 14 h., Cust; 21 h., Nl.

Visibilidad y titilación (de 0 a 4), 7 h., 2; 14 h., 2; 21 h., 1.

Agua caída, milímetros, 7 h., 0,0; 14 h., —; 21 —.

Temperatura máxima, 8.0.

Temperatura del aire, mínima. 3.5.

Oscilación térmica en 24 horas, 4.5. . . . . . .

Viento dominante, m|m., Norte.

Agua caída en 24 horas, 0.0.

Agua caída hasta la fecha, 32.1.

Hidrometeoros, neblina y lluvia, gts.

ANOTACIONES GENERALES. —Fuerte viento en la noche.

Electro-meteoros: intensas descargas eléctricas originadas por una gran perturbación lejana.

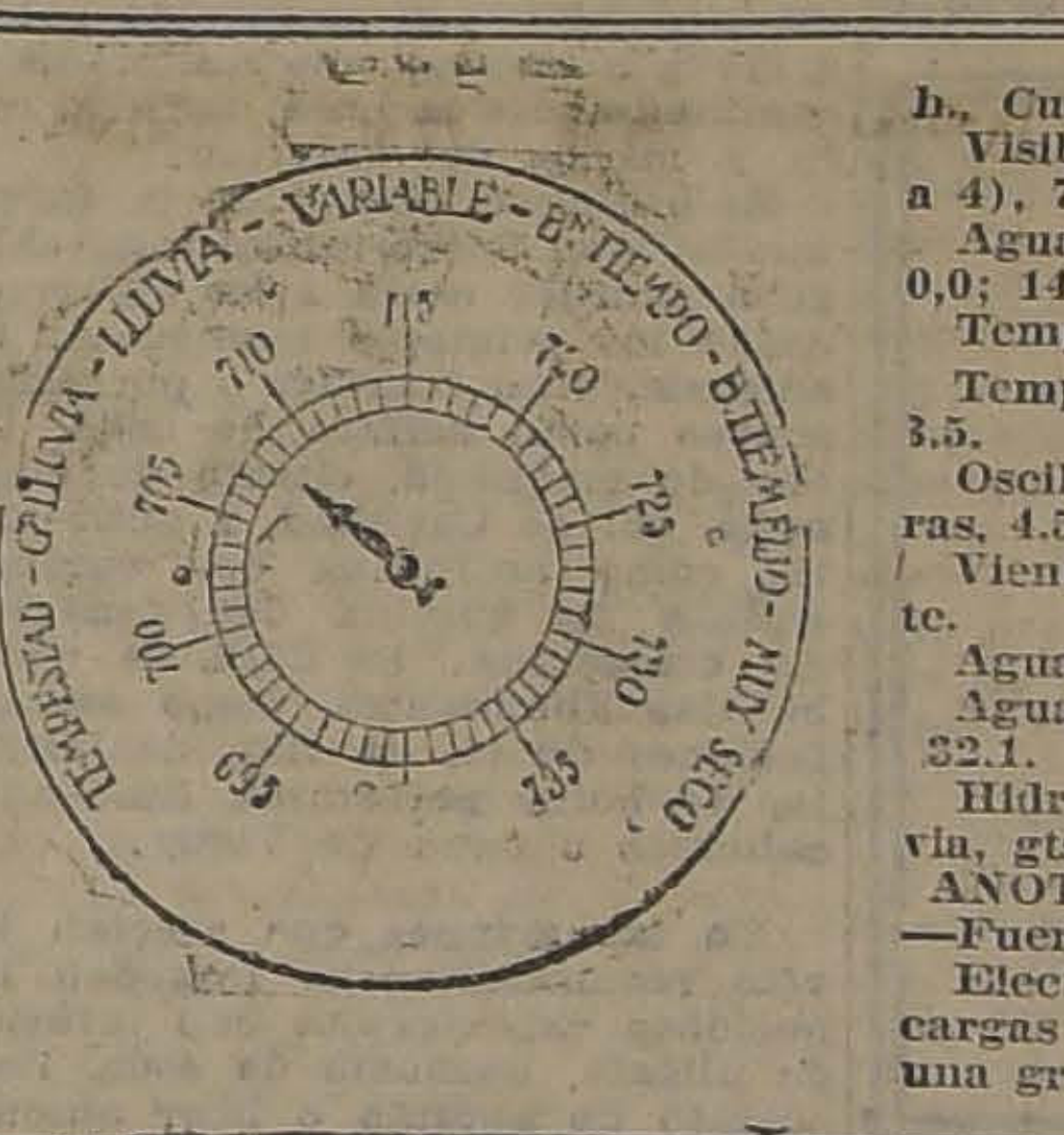
TEMPESTAD - Gd. LLUVIA - LLUVIA - VARIABLE - Bn. TIEMPO - B. TIEMPO FIJO - MUY SECO
700
705
710
715
720
725
730
735
695

OBSERVACIONES METEOROLOGICAS GENERALES DEL ESTADO DEL TIEMPO EN EL PAIS

PRESION ATMOSFERICA. — Depresión ciclónica. — Ha persistido el brusco descenso de la presión atmosférica, acentuándose en forma extraordinaria en las últimas horas de la noche.

El descenso barométrico sobrepasa de 10 mm., en 24 horas en la Zona Central, siendo aún mayor en el Sur.

En Juan Fernández, según los radios recibidos, la presión atmosférica ha bajado a 748 mm.

En Santiago, la curva del barógrafo presenta un descenso rápido y continuo, que ha persistido en el curso del día, acentuándose notablemente en la noche.

Una gran depresión ciclónica se desplaza en el Océano.. A las 7 horas de la mañana, se encontraba a una distancia aproximada de 1,000 kilómetros del continente, aproximándose a éste con gran velocidad.

VIENTOS. — La gran depresión ciclónica de que hemos hablado, originó un recio temporal de viento del Norte.

Desde las primeras horas de la madrugada se pudo observar, en diversos puntos de la Zona Sur, un fuerte viento huracanado. que adquirió progresivamente mayor violencia, hasta alcanzar grandes proporciones en las últimas horas de la tarde y en la noche.

En Concepción, Los Angeles, Angol, Valdivia y otros puntos reina el temporal con violencia.

En la región del Océano, la violencia del viento ha sido mayor aún, ocasionando un gran temporal marítimo.

TEMPERATURA. — La temperatura del aire se ha manifestado notablemente fría durante el día de ayer en todo el valle Central.

Las temperaturas máximas comunmente han oscilado entre 8 y 10 grados, no subiendo; salvo raras excepciones; de dichas cifras.

La oscilación térmica ha sido relativamente pequeña.

Las temperaturas mínimas por lo general, no han descendido bajo cero grado en el valle Central, a causa de haber permanecido la atmósfera totalmente nublada.

La temperatura mínima del país fué de 13,2 grados bajo cero y se produjo en Lonquimay.

NEBULOSIDAD. — Durante el día de ayer la nebulosidad fué elevada en todo el país, permaneciendo nublado desde Arica a Chiloé.

En la Zona Central se observaron neblinas locales durante la mañana y en el curso del día.

En toda la región Sur permanece totalmente nublado y amenazante.

HIDROMETEOROS. — Se ha desencadenado un recio temporal en el país.

En las últimas horas de la tarde de ayer llovía con fuerza en el Sur y con un fuerte viento huracanado.

En toda la región del Océano reina el temporal con violencia.

En Juan Fernández está lloviendo, siendo la precipitación hasta las 7 horas de la mañana de 21,7 mm.

ANUNCIOS METEOROLOGICOS

Persistirá el mal tiempo en las zonas Central y Sur. — Predominarán los vientos del Norte, pudiendo adquirir gran intensidad. — La lluvia será general

Exactamente como se había anunciado, la gran depresión ciclónica que apareció en días anteriores, ha ocasionado un violento temporal.

El descenso barométrico se acentuó extraordinariamente durante el día de ayer, llegando a un mínimum a media noche.

En las últimas horas de la tarde de ayer se trasmitió por cable y radiotelefonía a la Gobernación Marítima y a los buques de la Armada, que a media noche se desencadenaría un fortísimo temporal de viento y lluvia.

Nuestro anuncio se ha visto confirmado plenamente, siendo de gran utilidad para los buques que estaban fondeados en la bahía.

El mal tiempo persistirá, con caracteres particularmente violentos, afectando el centro y Sur del país.

Predominarán los vientos del Norte, los cuales a causa del pronunciado gradiente barométrico originado por la depresión, podrán adquirir grandes proporciones.

La lluvia será general desde la provincia de Coquimbo al Sur y se desarrollará con intermitencias.

La temperatura del aire se manifestará notablemente fría.

En la bahía de Valparaíso persistirá el mal tiempo durante el día de hoy.

En toda la región de la costa, especialmente en el Sur, reinará el temporal con violencia.

El viento Norte soplará con fuerza, levantando enorme oleaje.

La temperatura se manifestará relativamente fría.

Como en ocasiones anteriores existen posibilidades que en último termino la lluvia se transforme en una nevada.

Esto es solamente una indicación probable que dependerá de las variaciones termométricas.

Persiste el régimen ciclónico.

La gran depresión no ha desaparecido aún, y sus efectos se dejarán sentir por algún tiempo más en gran parte del país.

Estos anuncios han sido trasmitidos por radiotelefonía a todo el país.

ESPECIFICO BENGURIA

Este tónico, completamente vegetal, célebre por sus bondades verdaderamente maravillosas detiene en sus primeras aplicaciones la caída del CABELLO, CALVICIE, CASPA, SEBORREA, TIÑA, y CURA LAS CANAS RADICALMENTE SIN EL USO DE TINTURAS.

BENGURIA

Sólo se vende en MONEDA 875.

Dr. RAFAEL BENGURIA B.

Casilla 2426 :-: Teléfono 882

LA EPIDEMIA DE GRIPPE

EL GOBIERNO ACUERDA ADOPTAR ALGUNAS MEDIDAS PROFILACTICAS

La Dirección de Sanidad da al público instrucciones a fin de prevenir en lo posible el contagio

MEDIDAS DE PROFILAXIA

La Dirección de Sanidad nos ha informado la siguiente cartilla que contiene algunas medidas de profilaxia para evitar en lo posible la trasmisión del contagio.

"La grippe o influenza, es una enfermedad esencialmente contagiosa. El contagio se efectúa por las gotas de saliva salpicadas en el curso de las conversaciones, por las mucosidades proyectadas a corta distancia en el momento de la tos o de un estornudo, por los desgarros y secreciones de la nariz.

El virus es tan extremadamente contagioso que basta un contacto pasajero con un individuo efnermo, para la trasmisión de la enfermedad.

Los períodos inicial y febril, de la enfermedad, son los de mayor contagio y se prolonga aún más dicho período, en las grippes complicadas.

Su período de incubación, es decir, el que trascurre entre el momento del contagio y el comienzo de la enfermedad, es excesivamente corto, al extremo que puede ser sólo de algunas horas, lo que explica la rapidez de la difusión de la epidemia.

Las infecciones secundarias que complican la grippe son también trasmisibles en alto grado, determinando en las personas contagiadas síntomas mórbidos enteramente análogos.

II.—DIVERSAS FORMAS DE LA ENFERMEDAD

La grippe benigna dura ocho o diez días a lo más y se inicia con escalofríos, gran malestar, dolor de cabeza, fiebre alta, viéndose pronto que invade el aparato respiratorio, o el aparato digestivo, o ambos a la vez.

Cuando la enfermedad ataca las vías respiratorias, la fiebre es más alta y continuada, p es en estos casos, de temer, las complicaciones en forma de una bronquitis grave, de una bronco-neumonía, de una pleuresía.

Esta epidemia ataca de preferencia a los jóvenes.

La convalescencia es larga y deja a los enfermos en un estado de suma debilidad o aniquilamiento, siendo muy frecuente las recaídas, que son características a esta afección.

Donde haya un enfermo de grippe deberá aislársele del resto de la familia, no permitiéndose la entrada a la habitación sino a la persona o personas encargadas de su cuidado y que tomarán constantemente las medidas de precaución personal que más adelante detallaremos. Esto es de mucho mayor rigor si se trata de enfermos complicados graves.

No se barrerá ni se levantará el polvo de la habitación, y su aseo, así como también el de los muebles, se efectuará con puños humedecidos en una solución de cresolina, cresol, creolina, etc. cresolina, cresol, creolina, etc., al 5 por ciento.

El desgarro se recogerá en tiestos de loza o fierro esmaltado que contendrá una disolución de sublimado corrosivo u sulfato de cobre al 10 por ciento.. Se desinfectará continuamente la boca, narices, cara y manos del enfermo.

El principio brusco de la enfermedad y su fiebre inicial alta, obliga a guardar cama a los enfermos desde los primeros momentos. Se administrarán laxantes o purgantes suaves como sulfato de soda, leche de magnesia, citrato de magnesia, sal de Carlsbad, y antifebriles como antipirina con cafeína, sulfato de quinina con fenacetina, criogenina. Se dará de beber bebidas abundantes, como ser infusiones de té, de tilo, de borraja, de bores pectorales, limonadas calientes o agua de Vichy.

En las grippes que afectan las vías respiratorias se imponen las pociones expectorales con infusión de oligala, benzoato de soda, licor acetato de amonio o licor amonio anizado o benzoato de amonio adicionado de algún jarabe. En los casos de tos quintosa o espasmódica que impida el sueño o haga sufrir considerablemente al enfermo, se administrarán ligeros calmantes como codeína, dionina, etc.

Conviene, siempre que sea posible, recurrir a la asistencia profesional de algún médico y jamás hacerse curar con yerbateros o charlatanes que hacen peligrar la vida de los enfermos. Los enfermos indigentes reurrirán a algún Dispensario p en casos graves al hospital.

La profilaxis o defensa individual contra esta epidemia consiste ante todo en la desinfección minuciosa de boca y narices, repetidas varias veces al día en especial cuando se ha estado o creído estar en contacto con algún enfermo de grippe. Esta desinfección deberá hacerse haciendo buchadas y gargarismos on una solución de una cucharadita de café de Licor de Labarraque en un vaso de agua, de preferencia caliente o licor de También puede usarse timol al 1 por mil.

La desinfección de las narices, con una pomada compuesta de vaselina resorcinada al 1 por ciento o gomenolada al 2 por ciento. Se hará el lavado de la cara y de las manos, varias veces en el día.

No se visitará a los enfermos de grippe o las casas donde los haya. Se evitará todo aquello que desgaste el organismo como ser las trasnochadas, el exceso de trabajo y los resfríos. Se evitará la permanencia en locales donde haya aglomeración de personas, mala ventilación o desaseo.

Se impone el más riguroso aseo en los tranvías, carruajes, automóviles, wagones de ferrocarril y en especial de los wagones dormitorios, de los hoteles, casas de pensión, casas comerciales, salas de reunión, teatros, iglesias, cuarteles, lugares de reclusión, cárceles, asilos, internados, escuelas y colegios públicos o particulares, oficinas públicas, fábricas y talleres.

Se recomienda muy especialmente que adopten medidas de desinfección como las anteriormente indicadas, a las señoras, caballeros, obreros y miembros de sociedades de beneficencia, que visiten los conventillos o las casas de personas indigentes, que socorren, donde pueden fácilmente contraer el contagio de esta epidemia.

Arrepentios!

No luchéis como locos por el dinero. ¿Para qué sirve si el fin de la vida se aproxima?

EN EL CLUB ITALIANO

ANOCHE SE EFECTUA LA ELECCION DE NUEVO DIRECTORIO

En el Club Italiano se llevó a efecto anoche una importante asamblea general de socios, bajo la presidencia de don Salvador Nicosía.

A esta sesión concurrió un crecido número de asambleístas; después de tratar acerca de la situación financiera y moral del Club, se abrió un importante debate sobre cuestiones de interés para la colonia y la institución.

Finalmente se eligió la nueva mesa directiva, que quedó compuesta como sigue:

Presidente, don Bernardo Maino; vice-presidente, don Salvador Nicosía; secretario, don Pedro Nolé; tesorero, don Gosten Rudoff; consejeros, señores: Antonio Passalacqua, Arnaldo Falabella, Casimiro Cardone, Francisco Allera y Miguel Tessa.

DR. MABUSE

Hoy, 6.15. Noche, 9.15.

TEATRO HIPPODROME

100 Costureras

especialistas en ropa de brin y camisas de sport para trabajadores, necesitamos. Se paga buen precio.

La Sud Americana

DELICIAS 972, ESQUINA A. PRAT

Mantas de goma

para inquilinos y particulares, a precios muy bajos, en la Fábrica.

S/o. Domingo 1443

ASOMBROSA BARATURA

LAS NOVEDADES DE PARIS

ESTADO 387 - Antiguo local de la Casa Costoya - ESTADO 387

NUESTRA CASA ofrece todas sus mercaderías a precios irrisorios, especialmente en artículos de INVIERNO, por tratarse de saldos de clases y colores. Anotamos algunos precios para cerciorarse de esta singular BARATURA.

LANAS finas, el metro desde	$ 10.00
SEDA china, 100 colores, el metro	$ 7.50
JERSEY de lana, ancho 150, el metro	$ 28.50
ZENANAH de seda, ancho 120, el metro	$ 55.00
ESPUMILLAS de seda el metro	$ 17.90

EL FIGURIN DEL DIA

Modelo confeccionado en crepé marocain, color marrón, con un recogido sujeto al costado de la falda, el corpiño ostenta lindos motivos bordados en oro y plata

FUNDAS para almohadas, cada una	$ 1.90
TOALLAS, cada una, desde	$ 1.90
SABANAS 1 plaza, cada una	$ 7.90
SABANAS 180x250, cada una	$ 14.50
COLCHAS blancas, cada una	$ 14.50

SABANAS DESHILADAS A MANO, PURO HILO, TAMAÑO 2x3 mt., cada una, desde. $ 45.00

Marrocain de Lana en colores, ancho 140, $ 22.50 el metro

MUEBLERIA IMPERIAL
CASA COSTOYA
FABRICA DE CATRES
CASA COSTOYA
21 DE MAYO 801
FRENTE A LA CALLE SAN PABLO
TELEFONO INGLES
Nº 2784
CASILLA

Recibió un hermoso surtido de

CATRES DE BRONCE IMPORTA

a precios sumamente convenientes.

CATRES NACIONAL

EN LIQUIDACION

CATRES DE FIERRO:	
CUNAS de mecer a	$ 38.00
CATRES con barandas esmaltadas, a.	$ 49.00
CATRES con sommier, esmaltados negros	$ 48.00
CATRES con sommier esmaltados blancos	$ 62.00
CATRES con largueros estilo inglés, esmaltados.	$ 63.00
Idem para 1 1/2 plaza.	$ 95.00

CATRES CON BRONCE:	
CATRES con barandas, para niños, a.	$ 65.00
CATRES con baranda, de subir y bajar, a	$ 98.00
CATRES con largueros, estilo inglés, a.	$ 70.00
CATRES casi todo de bronce, modelos muy elegantes	$ 115.00
CATRES con perillas chatas y barillas curvada, 1 1/2 plaza.	$ 105.00

CATRES DE PU

CATRES para u za, muy finos,
CATRES para u za, más grueso
CATRES para media plaza, grueso que se ca, en forma drada.
CATRES para 1 plaza, lo más que se fabrica finos, a

Marquesas de Madera a $ 5

Unico Depósito en Santiago de la Nueva Fábrica de Catres y artículos de menaje.
CONCEPCION
CHILE

Unicos importadores de la Bronce de las afamadas Fábrica
SIMMONS Co. Y FILLIPS
NEW YOK
ESTADOS UNIDOS

CASA COSTO

CALLE 21 DE MAYO, FRENTE SAN PABLO

EMPLEADOS PUBLICOS DE PROVINC

SOLO RECIBIRAN DOS MESES DE SUELD

Quejas que esta situación produce

De diversos puntos del país, durante estos últimos días, han llegado telegramas haciendo saber las quejas de los empleados públicos, ante la noticia de que solamente se les cancelará los sueldos correspondientes a los meses de Abril y Mayo, dejando para otra oportunidad el correspondiente al mes de Junio último.

A estas quejas se han unido las de los comerciantes que, como los empleados públicos y sus familias tienen que seguir sufriendo las consecuencias de esta demora en el pago de los su bido atender a personal de la blica, durante permanecido atraso en el desp supuestos.

AYER SE INICIO EL SERVICIO DE TRENES ELE

EL TREN EQUIPAJERO DE 11.05 A. M., MOVIDO LOCOMOTORA ELECTRICA, HACE EL RECORRI TRE MAPOCHO Y TILTIL

Ayer se inició el servicio de trenes eléctricos entre las estaciones de Mapocho y Tiltil.

Como se había dispuesto, el tren equipajero que sale de Mapocho a las 11.05 de la mañana, fué arrastrado por una locomotora movida con fuerza eléctrica, hasta la estación de Tiltil, y desde esa estación, hasta Valparaíso, con locomotora a vapor.

En la tarde las 5.55, este comotora eléc iniciado este mejor éxito.

VENDEDOR

A comisión, para el Sur, aceptará muestrarios de mercaderías de fácil salida.

A. D. O., CASILLA 3715

BOTICA BRAND

PORTAL MAC-CLURE

Llegó Suero antigripal polivalente

"HOLCHST"

50 MUEBLIS

encontrarán trabajo en la Fábrica de la

MUEBLERIA P

COPIAPO 333 AL LLEGAR A TRANZA

se pagan buenos precios.

A los Sres. INGENIEROS y CONSTRUC

OFRECE:

Balaustras, Columnas y todo trabajo en madera

TORNERIA "EL COND

TELEFONO 270, PARQUE. :-: CONDOR 1380

SUC.

L IMPUESTO SOBRE LA RENTA

CLARACIONES DEL MINISTERIO DE HACIENDA SOBRE ALGUNAS INFORMACIONES DE PRENSA

nos pide la publicación de iguientes líneas:

l Ministro de Hacienda se ma- sta profundamente sorprendi- or las declaraciones sobre el ecto de impuesto sobre la ren- que la prensa le ha supuesto, s desautoriza terminantemen-

n la primera sesión del Hono- e Senado, en que se trate el ecto, expondrá los puntos de del Gobierno sobre este importantísimo proyecto que debe ser, cuanto antes, convertido en ley de la República, previas las modificaciones que se estimen convenientes, de acuerdo con las mayorías de ambas Cámaras".

Como "La Nación" fué uno de los diarios que publicó esa información, debemos declarar que ella nos fué suministrada por un alto empleado del Ministerio de Hacienda.

A CUESTION DEL PACIFICO

COMISION CONSULTIVA SE REUNIRA EL MARTES PROXIMO, PARA OIR LA DEFENSA DEL ABOGADO SEÑOR ALDUNATE SOLAR

petición del abogado de Chile, r Carlos Aldunate Solar, la co- ón consultiva de la defensa de ante el árbitro de la cuestión Pacífico, el Presidente Harding sido citada para el Martes imo, a las 3 de la tarde, en la sala del despacho del Presidente de la República.

Como ya se ha anunciado, el señor Aldunate Solar partirá de Chile el 20 del mes en curso, y desea que la comisión oiga el trabajo de defensa que ha confeccionado.

CONVENCIONES INTERNACIONALES

SE SOLICITARA DEL CONGRESO SU APROBACION

El Ministro de Relaciones Exteriores, señor Bello Codesido, se encuentra preocupado en la actualidad en recopilar los antecedentes y estudiar las distintas Convenciones en que Chile ha concurrido, para enviarlas al Congreso solicitando su aprobación.

Estas convenciones internacionales se refieren a las que Chile ha aportado su contingente, tanto en la Liga de las Naciones como en la Conferencia Panamericana, celebrada en esta capital hace pocos meses.

FUNERALES DE DON JOSE LUIS COO

SE EFECTUARON EN LA MAÑANA DE AYER CON TODA SOLEMNIDAD

La dolorosa impresión que causara el fallecimiento del prestigioso caballero, don José Luis Coo, dió ocasión ayer a una sentida manifestación, con motivo de sus funerales.

Dotado de grandes cualidades personales, el extinto gozaba de generales simpatías dentro de nuestra sociedad, la que le rindió ayer su postrer homenaje.

En efecto, conforme lo había dispuesto la familia, a las 10 de la mañana era sacado el ataúd de la casa habitación de la calle Monjitas, siendo depositado en la carroza fúnebre, tras la cual formó un largo cortejo.

En el Cementerio, antes de inhumarse los restos del señor Coo, hicieron uso de la palabra varios de sus amigos, entre ellos, don Luis Adán Molina, quien tuvo palabras de sincero afecto para la personalidad del señor Coo.

Miembros de la familia del extinto despidieron el duelo en la puerta del Cementerio.

Reorganización de la Dirección de Obras Públicas

El Ministro de Industria aprobó el proyecto de reorganización de la Dirección de Obras Públicas.

En él se establece que para los efectos de la jubilación, se computarán al personal el tiempo servido en los Ferrocarriles u otra repartición pública.

En breve se expedirá el decreto respectivo.

MUERE
TODA COMPETENCIA
:: ANTE NUESTROS ::
PRECIOS
DE REALIZACION
OFRECEMOS

Gamuzas Francesas, 140 ancho a	$ 13.50	Metro
Paños pura lana, extra 145 ancho a	$ 12.60	Metro
Lienzo Caballo Alado, legítimo a	$ 75.00	la pieza de 40 yds.
Lienzo Mapocho, (grueso) a . . .	$ 68.00	la pieza de 40 yds.
Tocuyo Americano 160 ancho (ojo) a	$ 2.50	Metro

CASA NIEVES
BANDERA 627

Camelia negra, a	$ 1.50	metro
Brin crudo, a	$ 2.40	metro
Satines de un color, a	$ 2.00	metro
Céfiros finos (Camisas), a.	$ 3.50	metro
Franela Cruda, a	$ 2.00	metro
Bombasí blanco, a	$ 3.80	metro
Tusor Ovetense, a	$ 3.80	metro
Lienzo lavado, a	$ 0.90	metro
Tocuyo lavado, a	$ 0.80	metro
Franelas Chinescas, a	$ 4.50	metro
Moletones un color, a	$ 3.50	metro
Crea Sábanas, Sol, a.	$ 3.70	metro
Frazadas lana, (Cáscaras), a. . . .	$ 22.00	c. u.
Frazadas media lana, (Plomas), a .	$ 15.00	c. u.
Género para paños, platos, a	$ 1.80	metro

CASA NIEVES
BANDERA 627
SEÑAL: 2 REYES
EL GERENTE

CORREOS Y TELEGRAFOS

EL MEJORAMIENTO DE LAS VIAS TELEGRAFICAS SE INVERTIRAN MAS DE CINCO MILLONES DE PESOS

Entrevista con don Enrique Vergara

regresado a la capital el Di- r de Correos y Telégrafos, se- Enrique Vergara, después de ar los servicios de su depen- ia en la zona Norte.

mos tenido oportunidad de ar breves momentos con el se- Vergara acerca de su viaje, orcionándonos algunas infor- ones del mayor interés.

ntestando a una pregunta tra, el señor Vergara, nos di-

Mi visita a las oficinas del e, tanto de Correos como de grafos, me han dejado una ex- te impresión, pues, dentro de nedios de que se dispone para der en la actualidad a los ser- s, no puede exigirse más de jefes y empleados a cargo de oficinas.

sta impresión mía, que bien era estimarse exagerada, está oborada por las autoridades, nes, no sólo a mí sino que tam- a otros funcionarios han ma- stado que los servicios de Co- s y Telégrafos se expiden co- tamente.

sta opinión he tenido oportu- d de oírla en todos los pueblos donde pasé y como Uds. com- derán, tiene para mí especial ortancia y la conceptúo como nejor recompensa para el per- l de mi dependencia, que no tima sacrificios para responder confianza que han depositado l sus superiores.

or lo que respecta a los servi- telegráficos, éstos carecen de nos elementos indispensables su renovación. Como en más na oportunidad lo he manifestado, es absolutamente necesario proceder al cambio de líneas en determinados sectores y, sólo espero que es despachen los presupuestos para iniciar la ejecución del plan de renovación del material telegráfico, en el cual se invertirán no menos de cinco millones de pesos. Como no es posible disponer de esta suma de una sola vez, se consultará en partidas de 500,000 pesos anualmente en los presupuestos de gastos de la Nación.

En seguida el señor Vergara se refiere a otros puntos relacionados con el mejoramiento de los servicios de su cargo.

Antes de dar por terminada esta breve entrevista, preguntamos al señor Vergara, qué ambiente se ha formado alrededor del Intendente de la provincia de Tacna, y qué juicios se han formado de su actuación.

—No puede ser más favorable, nos dice: el señor Barceló goza de una gran situación, por su actuación enérgica y atinada y se considera que interpreta admirablemente las ideas del Gobierno en cuanto a la administración de esa provincia se refiere. Creo, y así lo estima también la generalidad de las gentes de situación, que difícilmente habría podido hacerse una elección más atinada.

Secundan al señor Intendente en su labor, en forma que merece todo encomio, el Gobernador de Arica, señor Benito León, los jueces señores Caro y Cuevas, el abogado fiscal señor Jiménez, el coronel Fernández y en general todos los funcionarios públicos que forman un nucleo selecto.

ROBLEMA DE LA DESOCUPACION

ASOCIACION DEL TRABAJO OFRECE DAR COLOCACION A LOS OBREROS DESOCUPADOS, SIEMPRE QUE EL GOBIERNO DISPONGA EL TRASLADO DE ELLOS, COSTEANDO SU TRASPORTE Y EL DE SUS EQUIPAJES

a Asociación del Trabajo, ha ado al Ministerio del Interior, iguiente nota, en la que ofre- servicios para proc. rar tra- a los obreros desocupados se encuentran repartidos en distintas provincias de la Re- lica:

Señor Ministro.—Desde algún po la Asociación del Trabaviene vivamente preocupándo- le la mejor solución de los pro- nas sociales, siguiendo su pro- ma de paz social.

ntre los probler s más inquie- tes, y que a juicio nuestro de- solucionarse cuanto antes, fi- os el de la desoci pación. Sa- el señor Ministro cuan perju- al es la permanencia de éstas as de brazos caídos, que nin- provecho aportan a la eco- nía nacional.

el atento estudio que hemos ho del problema a que aludi- , llegamos a la resultante que 0 por ciento de los obreros sin ajo, acantonados en su mayor te en las provincias del Sur, ece de medios para transpor- e a los centros en donde pue- ganar su sustento y el de los os. El otro 20 por ciento res- te, sufriendo penurias sin cuen- hacen el viaje a pie a Santia- en busca de trabajo.

emos de advertir a señor Mi- ro que nuestra Asociación se adelantado a descongestionar, no poca proporción, mediante propios esfuerzos, la masa flo- ta de desocupados que venía desde tiempo situándose alrededor de la capital de la República.

Según estadísticas, en el curso del presente año, nuestros Departamentos de Colocaciones de Santiago y Concepción han logrado dar trabajo a cerca de seis mil obreros cesantes, de los cuales unos cuatro mil han sido ocupados en las faenas del salitre.

Como no ignora el señor Ministro, la Asociación del Trabajo es Institución particular eminentemente nacionalista, y en este orden de ideas se permite esperar del Gobierno medidas prontas y eficaces. En una palabra, **La Asociación se encontraría en aptitud de colocar a todos los obreros cesantes, siempre que el Gobierno dispusiera el traslado a Santiago— con pasaje y equipaje —** de esa gente sin trabajo, en la cantidad que fijará previamente la Asociación y una vez que ella procediera a la selección necesaria, a fin de dar cumplimiento a las exigencias peculiares de las diversas industrias que por intermedio nuestro quieran contratar los trabajadores para sus faenas.

La Dirección General de nuestra institución, deseosa de allegar, el concurso de sus experiencias en lo que dice relación en las medidas insinuadas, le sería grato ponerse incondicionalmente a las órdenes del Supremo Gobierno, y no hay duda de que de su estudio se desprenderían los medios prácticos para realizarla con la premura y la eficacia que las circunstancias exigen.

CONFERENCIAS SOCIALISTAS

EN EL MINISTERIO DEL INTERIOR SE RECIBIO AYER UN TELEGRAMA EXPLICATIVO DE LOS HECHOS ACAECIDOS AL DIPUTADO SEÑOR RECABARREN

Con relación a los incidentes últimos en la zona del norte del país, suscitados con motivo de las conferencias que ha venido dando el diputado señor Recabarren, en el Ministerio del Interior, se recibió ayer el siguiente telegrama:

"Pisagua, 13 de Julio de 1923. Ministerio del Interior.— Moneda. —El diputado señor Recabarren no ha sufrido ningún atentado en este departamento. En la tarde del 6 del actual estuvo en Negreiros y en seguida, pasando por Zapiga, sin detenerse ahí, se dirigió a la oficina San Antonio, donde negáronse a recibirlo. A las doce y media de la noche regresó al pueblo de Zapiga, ahí los dueños de hoteles y restaurants no quisieron darle hospedaje por lo avanzado de la hora. Al día siguiente se dirigió al pueblo de Huara perfectamente tranquilo y sin que nadie lo haya molestado, y no regresó a este departamento. Infrascrito, contestando un telegrama que le dirigió el día 7 el señor Intendente de la provincia, le comunicó lo siguiente: "Contestando telegrama de US., fecha de hoy, digo a US. que diputado Recabarren se dirigió ayer tarde a oficina San Antonio de Zapiga, donde negáronse a recibirlo, sin que en esto haya tenido intervención alguna policía, por cuanto nada tiene que hacer con dicha oficina; en seguida señor Recabarren regresó a Zapiga, en cuyo pueblo los dueños de hoteles y restaurants negáronse a darle hospedaje, procediendo así por su propia y expontánea voluntad, sin que la guarnición de policía, que se compone de un sargento y dos soldados, haya tenido ingenerencia alguna, ni mucho menos ejercitado presión en su contra. En el tren de la mañana de hoy, el diputado Recabarren se fué a las oficinas y actualmente se encuentra fuera de los límites de este departamento. En caso de recomendaiones de US., debo agregar a US. qu esta gobernación hizo instruir un sumario administrativo respecto a la queja interpuesta por el señor Recabarren ante la Intendencia, el cual no arrojó mérito alguno en contra de la policía ni de las autoridades del departamento. — (Firmado) Armando Silva"

NOTICIAS JUDICIALES

LAS DEFRAUDACIONES EN LOS ALBERGUES

La Corte Suprema ha remitido a la de Apelación el informe elevado hace algunos días por el Ministro señor Hevia, en contestación a una comunicación en que dicho Tribunal lo solicitaba. El informe fué enviado a esta Corte para que se cumpliera un decreto dictado por el señor Hevia en la substanciación de la causa.

La Corte de Apelaciones acordó comunicar a la Suprema que la jurisdicción del Ministro señor Hevia ha cesado, desde algún tiempo en virtud de que concedió la apelación en ambos efectos de un auto en que declaraba reos a dos de los inculpados.

Dicha resolución ha pasado a conocimiento del tribunal de alzada, que debe pronunciarse sobre si revoca o confirma la resolución apelada.

PROMOTOR FISCAL DE MELIPILLA

En su reciente tribunal pleno, la Corte de Apelaciones formó la siguiente lista de abogados para proveer el cargo de promotor Fiscal de Melipilla, vacante por fallecimiento del señor Artemio Parga, que lo servía:

Señores: Adolfo Rojas Lebrun, Miguel Araya, Nestor Valdés, Federico Peña Cereceda, Benjamín de la Barra, Rafael Mozó Merino, Martín García Huidobro, Joaquín Silva, Carlos Marín Vicuña, Alfonso Rossel Brieba, Fernando Sandoval, Carlos Soffia, Gumercindo Barrientos, Víctor Vicuña y Osvaldo Koch.

Se acordó trascribir esta lista al Ministerio de Justicia.

FONDOS DE LA LEY DE ALCOHOLES

En una reciente reunión plenaria, la Corte de Apelaciones se ocupó de una comunicación del Ministerio de Justicia, en la cual se le trascribe, a su vez, un oficio del Ministerio de Hacienda, basada en un informe de la Dirección de Impuestos Internos sobre los fondos provenientes de las multas que los Juzgados aplican por infracciones de la Ley de Alcoholes.

En su informe la Dirección de Impuestos Internos hace ver que los fondos ingresados a las Tesorerías Fiscales por el mencionado capítulo, deben destinarse a combatir el alcoholismo y la degeneración de la raza, y pide al Ministerio de Hacienda se dirija a los tesoreros fiscales a fin de que estas sumas puedan únicamente retirarse con dicho objeto; y para facilitar la labor de los funcionarios aludidos considera conveniente que la Corte se dirija a los jueces de su jurisdicción, a fin de que tomen el interés necesario y comuniquen a la Dirección cada uno de las multas que impongan con motivo de la aplicación de dicha ley.

La Corte tomó debido conocimiento de la comunicación y acordó trascribirla a los jueces.

LOS PROCESOS RUIDOSOS

Los Ministros designados por la Corte de Apelaciones para la substanciación de los ruidosos procesos por defraudaciones en los Ferrocarriles, quiebra del Banco Popular y Herencia Yacente de doña Mercedes Marín, elevaron informes a la Corte de Apelaciones sobre el estado en que se encuentran las causas de que conocen.

El tribunal tomó conocimiento de las comunicaiones de los señores Dueñas, Monreal y Urzúa, que tienen a su cargo los mencionados procesos, y acordó elevarlos a la Corte Suprema para su conocimiento.

Nuevo Centro Social

Con todo brillo se inauguró en la tarde de ayer, el nuevo Club Social, formado por caracterizados vecinos de la comuna Maestranza.

Esta nueva institución funciona en la calle San Isidro esquina de Diez de Julio.

Al acto de inauguración, asistió especialmente invitado, el Primer Alcalde don Rogelio Ugarte y varias otras autoridades locales.

A la hora del champagne, hablaron los señores Pedro Gonzáles y Luis L'houmaud.

Una orquesta, amenizó el acto de inauguración del nuevo club.

GRANDIOSA BARATUR

Para el Lunes 16 - Martes 17 y Miércoles

EN DIFERENTES SECCIONES

SECCION GENEROS

RETAZOS, RETAZOS, GRAN SURTIDO EN RETAZOS DE GENEROS DE LANA

GABARDINA clase fina todos colores, metro...	$	18.40
GABARDINA clase fina todos colores, la más fina, metro...	$	21.30
GAMUZA escocesa, clase muy fina, metro...	$	33.00
TERCIOPELO de lana, calidad extra, ancho 1.50, metro...	$	18.00
VIYELA de lana, bonitos colores, metro...	$	4.20
VIYELA de lana francesa, metro...	$	6.30
VIYELA de lana inglesa, metro...	$	7.80
MOLETON de algodón en colores, clase buena, metro...	$	3.80
TERCIOPELO inglés, ancho 115, metro...	$	18.50
TERCIOPELO calidad superior, todos colores, metro...	$	33.50
PONGET de seda para forro, ancho 0.90, metro...	$	12.80
PONGET de seda para forro, colores vivos, especiales para pantallas, metro...	$	12.80
ESPUMILLA de seda, clase muy fina, todos colores, metro...	$	18.00
CREA para sábanas, imitación hilo, 1.60, metro...	$	7.00
CREA para sábanas, imitación hilo, 1.80, metro...	$	8.50
CREA para sábanas, imitación hilo, 2.00, metro...	$	9.40
CREA para sábanas, puro hilo italiano, 2 metros, el metro...	$	22.00
CREA para sábanas, puro hilo italiano, 2.50 metros, el metro...	$	20.00
BATISTA de hilo especial para ropa blanca, metro...	$	8.50
BATISTA de hilo especial para fundas, metro...	$	8.50
BATISTA muy fino, Macó, muy ancho, metro...	$	2.90
BATISTA muy fino en colores, calidad extra metro...	$	3.80
GRANITE especial para paños de mano, metro...	$	3.00
GENERO de hilo, dibujo a cuadros para paños platos, metro	$	2.60
CEFIRO muy bueno para camisas de hombre, metro...	$	2.80
PAÑO especial para carpetas, ancho 1.80, pura lana, granate y verde, metro...	$	16.00
HULE inglés para mesa, calidad garantida, metro...	$	10.50
LINOLEUM imitando parquets, ancho 1.80, clase fina, metro...	$	16.00
GUARDA de linoleum para pasadizos, metro...	$	5.80

Y muchos saldos en franelas de fantasía, todo puesto en venta a precios de baratura.

SECCION ENCAJES:

UN COMPLETO SURTIDO DE VALENCIENS TANTO PARA ROPA BLANCA COMO PARA ADORNOS

PIEZAS de valencien, ancho 2 1|2 ctms., la pieza de 4 1|2 metros	$	2.80
PIEZAS de valencien, ancho 3 ctms., la pieza de 4 1|2 metros.	$	3.00
PIEZAS de valencien, ancho 5 ctms., la pieza de 4 1|2 metros.	$	3.90
PIEZAS de valencien, ancho 7 ctms., la pieza de 4 1|2 metros.	$	7.50
PIEZAS de valencien, ancho 10 ctms., la pieza de 4 1|2 metros.	$	9.00
PIEZAS de valencien, ancho 14 ctms., la pieza de 4 1|2 metros.	$	10.00
PIEZAS de valencien, ancho 1 1|2 ctms., la pieza de 4 1|2 metros.	$	2.00
PIEZAS de valencien, ancho 2 ctms., la pieza de 4 1|2 metros.	$	2.40
PIEZAS de valencien, ancho 2 ctms., la pieza de 9 metros.	$	2.00
PIEZAS de valencien, ancho 2 1|2 ctms., la pieza de 9 metros.	$	2.50
PIEZAS de valencien, ancho 3 ctms., la pieza de 9 metros.	$	2.80
PIEZAS de valencien, ancho 4 1|2 ctms., la pieza de 9 metros.	$	3.50
PIEZAS de valencien, ancho 5 ctms., la pieza de 9 metros.	$	4.00

NOTA.—Recomendamos muy especialmente este renglón por ser valencien fina y puesta en venta a precios irrisorios.

SECCION PERFUMERIA:

JABON glicerina estilo Pears, caja 3 jabones, la caja...	$	2.40
JABON suavisador (estilo Reuter), caja 3 jabones, la caja...	$	3.00
JABON Flor D'Italia, caja 12 panes, la caja...	$	3.80
JABON Higiénico de creolina desinfectante, el pan...	$	0.60
JABON Castilla puro, pan 420 grs., el pan...	$	1.00
JABON Castilla puro, pan 320 grs., el pan...	$	0.50
POLVOS Primiale puro de arroz, la caja...	$	1.50

SECCION MODA:

1 LOTE de hormas de paño a elegir, todos colores, gran rebaja, cada una...	$	15.00
HORMAS de terciopelo y peluche, c|u...	$	28.00
UN GRAN LOTE de sombreros adornados, a elegir, gran rebaja, cada uno...	$	55.00
UN GRAN surtido en batas de vestir en rica gabardina paño y terciopelo de lana, c|u. a $ 120, 90, 80, 70 y...	$	60.00
OTRO IMPORTANTE surtido en trajes sastre, todos colores y diferentes telas, c|u. a $ 180, 160, 150, 130, 120 y...	$	110.00
UN LOTE en abrigos de paño, gamuza, terciopelo de lana y gabardina, c|u. a $ 180, 160, 150, 140 y...	$	120.00

Y también un saldo en trajes y abrigos para niñitas.

SECCION BONETERIA:

MEDIAS negras calidad muy fina, rebajadas a...
MEDIAS negras, calidad superior, rebajadas a...
MEDIAS negras, calidad extra fina, rebajadas a...
MEDIAS de seda azul marino, Rivoli...
MEDIAS de seda calidad extra, muy gruesas...
PAÑITOS en granité deshilados, 40x40...
PAÑITOS en granité deshilados, 70x70...
UN SALDO en carpetitas finas, estilo Venecia, con lindas ciones, puesto en venta a precios de baratura.
UN SALDO de guantes de cabritilla, calidad buena...
UN SALDO de guantes imitación gamuza...
UN SALDO en guantes de hilo color...
OTRO SALDO en guantes de hilo negro...
Y saldos en servilletas y paños de mano.
PARAGUAS de seda para señora, c|u...
PARAGUAS de seda para señora, c|u...
PARAGUAS de seda para hombre, c|u...
PARAGUAS de seda para hombre, c|u...
PARAGUAS de seda para hombre, calidad finísima, c|u...
Y un gran saldo de visillos y stores en diferentes

SECCION ROPA BLANCA:

JUEGOS de ropa blanca, 4 piezas, rebajados a...
JUEGOS de ropa blanca, 4 piezas, lindos dibujos, a...
JUEGOS de ropa blanca, 4 piezas, lindas incrustaciones...
JUEGOS de ropa blanca, calidad finísima...
JUEGOS de ropa blanca, dibujo muy fino...
CAMISAS de día, c|u. a $ 8.50, 7 y...
PANTALONES, c|u., a $ 8.50, 7 y...
CORPIÑOS, c|u., a $ 8.50, 7 y...
CAMISAS de dormir, c|u., a $ 22, 20, 18.50, 15 y...
CAMISAS de moletón, para abrigo, c|u., a...
COMBINACION, c|u., a $ 24, 16.50 y...

Y muchos saldos en ropa blanca.

Recomendamos este renglón muy especialmente a l ser artículos muy apropiados y en venta a precios suma muchos otros saldos que estarán desde el Lunes en venta.

Recomendamos a nuestra clientela fijarse en los precios y en los artículos puestos en venta de baratura que llaman la atención por sus preci calidades que brindan una buena ocasión para comprar en esta importante liquidación.

CASA CASTAGNET

ALAMEDA esq. SAN MARTIN

CONSAGRACION DE LA BASILICA DE LA MERCED

EL 22 DE SETIEMBRE LLEGARA A BUENOS AIRES EL CARDENAL ESPAÑOL, MONSEÑOR BERLOCH, SIGUIENDO DIRECTAMENTE A SANTIAGO

Según el Protocolo diplomático, se le tributarán honores de Príncipe Real

Desde hace varios días la prensa del país ha venido ocupándose de la venida a Chile del Cardenal Monseñor Juan Berloch y Vivó Arzobispo de Burgos, invitado especialmente para el acto de la consagración como Basílica de la Iglesia de la Merced de esta capital.

Sobre esta cuestión y como hubieran circulado noticias referentes a que el ilustre Prelado español, realizará su viaje a Chile, pasando primeramente a Lima, solamente hemos podido saber en las esferas oficiales, en especial en el Ministerio de Relaciones Exteriores, que el Ministro de España, acreditado ante nuestro Gobierno, don Bernardo Almeyda de Herreros, ha expresado a la Cancillería que el Cardenal ha aceptado la invitación que se le ha hecho para que asista a la consagración como Basílica de la Iglesia de la Merced.

Según últimas informaciones del Ministro de España, el Cardenal Berloch saldrá de España en el vapor que debe llegar a Buenos Aires el 22 de Setiembre próximo, tomando inmediatamente el viaje directo por la combinación transandina que lo ha de traer a la capital.

Se nos ha informado también que, según el protocolo diplomático, sabemos que se le harán los mismos honores que corresponden a un Príncipe Real.

CON EL OBJETO

DE DAR A CONOCER LOS ARTICULOS DE NUESTRA FABRICACION
. Ofrecemos .
— a —
Precios de Gran Réclame

CARTERAS
Modelos muy atrayentes
— En —
GAMUZA, MARROQUI Y SEDA

Tejidos de Punto
— En —
BATAS, PALETOES y TRAJES SASTRE
Muy elegantes

LA VICTORIA

44 - ESTADO - 44

Teléfono 2378

Impermeables
— Para —
Señoras, Hombres y Niños
— En —
SEDA, LANA, ALGODON
Hechos y de medida

PIELES
Surtido completo
— En —
SKUNGS, KOLINSKY
— Y —
NUTRIA

SE RECIBEN HECHURAS

LAS TEORIAS DEL CELEBRE MEDICO JAPONES MIKI K

LAS INFORMACIONES DE "LOS TIEMPOS" CAUSAN EXPECTACION CIRCULOS MEDICOS DE LA CAPITAL

El Ministro de la Guerra habla sobre la implantación en los Criaderos del Ejé trabajos de Ban Yamashita

Pocas veces los círculos científicos de la capital han sentido mayor expectación que la causada por las amplias informaciones que en los últimos días ha estado dando nuestro colega "Los Tiempos" y que versan sobre los sensacionales descubrimientos que hiciera años atrás en el Japón el doctor Miki Kiutchi.

Los estudios del médico japonés han sido proseguidos en Chile por Ban Yamashita y el doctor Poupin, habiéndose llegado a los mismos resultados que obtuviera Kiutchi, es decir, a obtener las reacciones que permiten probar el sexo de la criatura próxima a nacer, como así también la existencia de la gestación.

Las afirmaciones de Yamashita se han prestado a polémicas ruidosas y si son muchos los que abiertamente niegan la posibilidad de descubrir la reacción que él asegura, no son menos los que afirman que el estudio podría haberlo guiado, tanto a él como a Kiutchi al deseado descubrimiento.

LOS ESTUDIOS DE ABDERHALDEN

Como lo dijo "Los Tiempos" en su edición de ayer, los opositores a Yamashita y Kiutchi afirman, como primera base para la discusión que se inicia, que ambos sólo se han limitado a plagiar los descubrimientos que hiciera y las teorías que planteara el sabio alemán Abderhalden allá por los años 1910 y 1911.

En verdad los hechos sucedieron en la forma siguiente: Abderhalden trabajó durante largos años por descubrir la reacción que permitiera conocer si la gestación existe o no en el caso que se examina.

Por los mismos años, Miki Kiutchi se trasladaba a Alemania y se ponía en contacto con el doctor alemán, prosiguiendo ambos los trabajos, pero el poco resultado que ellos obtuvieron movió a Kiutchi a volver a su patria y encerrarse en su laboratorio hasta lograr, en los alrededores del año 1915, encontrar por fin las famosas reacciones de la Gestacina, la Macheina y la Hembrina, como las ha calificado el doctor Poupin.

La sola diferencia de años entre uno y otro trabajo afirma la creencia que jamás Kiutchi plagió a Abderhalden, lo cual también se demuestra por el hecho de haber Kiutchi variado completamente sus sistemas de investigación en la segunda parte de sus trabajos.

LA IMPLANTACION DEL SISTEMA KIUTCHI EN LOS CRIADEROS DEL EJERCITO

"Los Tiempos" entrevistó ayer al Ministro de la Guerra, general don Luis Altamirano, con el objeto de interrogarlo acerca de las afirmaciones de Yamashita en el sentido de que el sistema de Kiutchi había sido aceptado en el criadero "Sementales" del Ejército.

El Ministro estuvo de acuerdo con lo manifestado por el investigador japonés y declaró que al haberlo sido ofrecidos los trabajos por Yamashita él no había encontrado inconveniente en prestar apoyo y más aún, ayuda ya que con ello sólo p recer a las cien -tes más fati experimentació

Además, el mi jo que, aunque cimientos mé científicamente ser o no efec mientos de Mi mashita ha c cambio una diagnósticos que hecho a num criadero y decla raba los resu raleza se encu nar dentro de marios y poder ajustados a la chos, manifesta opinión al resp

UN SOLO PRECIO

$ 200

tienen los abrigos de gabardina Perramos
(IMPERMEABLES)
cuyo valor es

$ 550

Ustedes le encuentran solamente en la

Fábrica de Impermeables

Santo Domingo 1443 y en Agustinas 1074, entre Ahumada y Bandera.

Nota.— En Santo Domingo, se atiende los días Domingos de 9 a 12 M.

BORA
SIN

Casas para arren

Necesitamos varias en los diferentes barrios
LOS PROPIETARIOS NO PAGAN CO
VARGAS y CRUZ—Casilla 1111. Huérfanos
FEDERICO VARGAS G. CARLOS CRUZ

SEMILLA

ALFALFA CHILENA de rulo, complet
ALFALFA DE HUASCO, de rulo, puri
CEBADA CHEVALIER de rulo y rieg
CEBADA DEL PAIS, e hileras de rul
TREBOL ROSADO, perenne y corrie
TREBOL BLANCO, purificado.
TRIGO BLANCO Y FLORENCE, de

OFRECE A PRECIOS CONVENIEN
— LA —
TELEFONO 420
Sociedad Comercial de Agri

ACADEMICO DE LA FACULTAD DE MEDICINA

N LA RECEPCION VERIFICADA AYER EN LA UNIVERSIDAD DE CHILE, EL DOCTOR SEÑOR RODRIGUEZ BARROS LEYO UN IMPORTANTE TRABAJO SOBRE LA DESPOBLACION EN CHILE

Cifras reveladoras sobre la mortalidad en nuestro país

nte una numerosa y distinguida currencia se llevó a efecto en tarde de ayer en el Salón de nor de la Universidad de Chile, recepción del nuevo miembro démico de la Facultad de Mena, doctor señor Javier Rodríz Barros.

residieron el acto el Rector de Jniversidad Dr. señor Gregorio ınátegui y el Decano de la Faıd de Medicina doctor Orrego).

ronunció el discurso de recep, el doctor señor Angel Cus) Sanhueza.

ı seguida, subió a la tribuna octor señor Rodríguez Barros ı fué saludado con una salva ı de aplausos.

ició su discurso el doctor señor ríguez, haciendo un recuerdo memoria del doctor señor Ro) del Río, cuyo puesto iba a ɔar dentro de la Facultad de icina.

ı seguida, entró a tratar el ı elegido para su conferencia, ue versaba sobre la despobla- en Chile.

este resecto, el nuevo Acadé- ı citó datos obtenidos en la na Central de Estadística, a fin de comprobar la enorme mortalidad relacionada con los nacimientos. Citó el caso que el año 1920, tuvimos un exceso de 31,297 nacimientos sobre las defunciones. Este exceso, dijo el doctor señor Rodríguez, fué sólo de 23,598 el año 1921 y de 33,767 el año pasado.

Siguiendo en este estudio, el conferencista dijo textualmente:

"Las últimas cifras estadísticas acusan una mortalidad de 32.7 o|oo, para el año 1921, la más alta del Globo, y constatación aún más grave, esta mortalidad general, en vez de disminuir, aumenta anualmente, de tal manera que de las 99,856 defunciones que tuvimos en 1916, hemos alcanzado, poco a poco, la terrible cifra de 124,197 en el año 1921.

Podriais decirme, si esta cifra de la mortalidad es muy alta, pero es más alta aún la de nuestra natalidad. Es cierto, la cifra de nuestra natalidad es espléndida, superior a las más altas de los países civilizados, y nos salva, nos ha salvado indudablemente de llegar a la estagnación de nuestra población, pero, bien sensible es constatarlo, nuestra natalidad declina; del término medio de 40.1o|oo hemos llegado a 39.4 o|oo en 1919, a 38.5 o|oo en 1920 y sólo a 39 o|oo en 1921. Estas cifras, en consecuencia, nos indican que no podemos esperar un aumento sensible de nuestra población en el porvenir, sino más bien la despoblación.

Sí, señores, duro es confesarlo, pero si nuestra mortalidad general, nuestra mortalidad infantil y la esterilidad voluntaria no se modifican, combatiendo estas causales, como verdaderos flagelos nacionales, **Chile irá hacia su despoblación.**

Preocupado desde hace varios años de este problema de tan vital interés nacional, observo con legítimo terror estos factores de despoblación que son amenaza efectiva y grave para los destinos del país.

Con la firme esperanza que me da el reconocido patriotismo de nuestros Poderes Públicos, confío y espero que las observaciones que siguen serán oídas y atendidas si se las encuentra o considera de justicia".

Durante su disertación, el nuevo Académico dijo que la despoblación en Chile se debía en gran parte al alcoholismo, la tuberculosis y otras enfermedades de trascendencia social.

Terminó su conferencia el doctor Rodríguez con las siguientes conclusiones:

1.o La alta mortalidad de Chile constituye un problema que necesita estudiarse con urgencia, para remediarlo y evitar las desastrosas consecuencias que se derivan para el porvenir del país.

2.o La enorme mortalidad de niños contribuye con la cifra más alta a la mortalidad general y como no disminuye de una manera sensible, se hace necesario aprovechar todas las voluntades y aunar todos los esfuerzos, reuniendo todas las asociaciones que tienen por objeto el cuidado y defensa del niño en una **Liga contra la mortalidad infantil.**

3.o Las enfermedades infecciosas, como la viruela y el tifus abdominal, deben combatirse por medio de la vacunación preventiva. Con el objeto de disminuir la tuberculosis y el tifus exantemático, es necesario preocuparse de una vez por todas de la salubridad e higiene de las habitaciones, reemplazando los conventillos por viviendas humanas;

4.o Penar la embriaguez de una manera efectiva y prohibir la venta y consumo de licores espirituosos;

5.o Multiplicar los dispensarios para atender los enfermos tuberculosos o sifilíticos y destinar un hospital especial para cada una de estas enfermedades, y

6.o Por último, por medio de la prensa, conferencias o folletos, instruir al público, interesarlo en el estudio de los problemas de higiene social y llamar a su patriotismo para que colabore en lo posible con los poderes públicos en la tarea de disminuir la mortalidad y en mejorar la salud de los habitantes, porque esto se traduce en grandeza y prosperidad de la República.

Terminada su conferencia, el doctor señor Rodríguez Barros, fué muy felicitado por los numerosos facultativos que asistieron al acto de recepción.

—EL DOCTOR SAN HUEZA PRESENTANDO AL NUEVO ACADEMICO .2.—LA CONCURRENCIA

Reclamo contra la Tesorería Fiscal

Ayer ha venido a nuestra imprenta un grupo de profesores primarios a exponernos su reclamo por la forma incorrecta y dura con que tienden al público durante los días de pago los empleados de la sección respectiva de la Tesorería Fiscal.

Aniversario de Colombia

La colonia colombiana se reunirá esta tarde en los salones de "El Mercurio" para acordar los festejos con que celebrarán el 20 de Julio, 113 aniversario de la independencia. Se recomienda la puntual asistencia a las 5 P. M.

CASA BURGALAT

Huérfanos y Ahumada

GRAN VENTA DE BONETERIA

ROPA INTERIOR DE JERSEY DE LANA ESTILO JAEGER

Desde este Lunes pondremos en venta un surtido completo de Bonetería recien recibido y que por haber llegado con atraso, venderemos a precios muy ventajosos.

PARA SEÑORAS:

Combinaciones — calzones, refajos, camisetas, boleros.

PARA HOMBRECITOS:

Combinaciones — calzoncillos camisetas.

Surtido completo en ropa interior de franela para señoras y niños.

TEJIDOS DE LANA — Bonito surtido de vestiditos y capitas con sombrero, para niñitas hasta 5 años.

EXTRAORDINARIA BARATURA

Lana Inglesa para Tejer

2 HEBRAS, todos colores, madejón de 190 gramos, a	$ 9.90
3 HEBRAS, todos colores madejón de 230 gramos, a	$ 13.50

RETAZOS DE GENEROS de lana, saldos, nuevamente rebajados.

FRANELA DE ALGODON el metro $ 2.90, y	$ 1.90
POLAINAS tejidas para niños desde	$ 2.90

CONTRA EL FRIO

Mañana Lunes 16

SOBRECAMAS FRAZADAS

Y

CREAS PARA SABANAS

3 artículos que por sus Precios Extraordinariamente bajos llamarán su atención

FRAZADAS DE LANA Y ALGODON

FRAZADAS de algodón holandés en colores blanco y plomo, tamaño para una plaza, a $ 7.30 y.. .. .. $	6.80
FRAZADAS de algodón cardado Alaska, esta calidad la recomendamos por su mucho abrigo, a $ 13.50 y.. .. .. $	9.60
FRAZADAS pura lana para catrecitos y cuna de niños, enhuinchadas en sus cuatro orillas, a $ 23.50 y.. ... . $	13.40
FRAZADAS procedencia inglesa, pura lana, tamaño grande, a $	28.90
FRAZADAS de lana Española, de pura lana cardada, en tamaño para 1 1|2, a $ 46.00, y una plaza, a.. .. .. $	34.60
FRAZADAS de lana Española, extra-finas, doble faz, todas floreadas, a... ... ... $	48.00
FRAZADAS Mallorquinas, gruesísimas, pesan 3 kilos, valían $ 115.00, ahora a... ... ... $	62.00

SOBRECAMAS

SOBRECAMAS de satín con bonitas combinaciones para cunitas y catrecitos, a $ 14.80 y... ... ... $	6.40
SOBRECAMAS de cretona alsaciana, tamaño para una plaza, a... ... ... $	20.00
SOBRECAMAS estilo persa, dibujos y colores de lo más nuevo, a... ... ... $	23.60
SOBRECAMAS de satín de hilo, bonitas combinaciones de colores, muy llenas, a... ... ... $	29.80
SOBRECAMAS de excelente satín, tamaños grandes, a.. .. $	33.00
SOBRECAMAS de satín, algodón en tonos oscuros, a... ... $	35.00
SOBECAMAS de bonitas cretonas y satín, a... ... ... $	41.00
SOBRECAMAS de satín de algodón, tamaños de 180x220, o sea 2 1|2 plazas, a... ... ... $	46.00
SOBRECAMAS de Irradier, floreado, rellenas con media lana; estas sobrecamas, por sus estilos originales y calidad superior las recomendamos a nuestros clientes; no dejen pasar desapercibida esta oportunidad; las liquidamos al bajísimo precio de... ... ... $	53.00

SOBRECAMAS DE SEDA

SOBRECAMAS de excelente seda en colores rosa, cielo, orerarrón, verde, azul, ruby, rellenas con pura lana, a $ 85.00 y... ... ... $	69.80

CREAS PARA SABANAS

CREA para sábanas, a... ... ... $	2.95
CREA Granito, tejido sólido, el metro, a... ... ... $	3.45
CREA Italiana, sin apresto, ancho 1.60, el metro, a.. .. .. $	4.80
CREA Italiana, tejido muy firme, ancho 1.80, el metro.. $	6.25
CREA Irlandesa, tejido parejo y grueso, en ancho de 1.60, que valía $ 8.00 metro, la ofrecemos a $ 6.50 y.. .. .. .. $	5.50
CREA Escocesa, medio hilo, especial para deshilados a mano, el metro, a... ... ... $	6.45
CREA igual calidad que la anterior, en ancho de 190 el metro, a... ... ... $	7.80
CREA Española 3|4 de hilo en ancho de 2.10, el metro a.. $	8.50
CREAS crudas (retortas inglesas) en calidades muy buenas y tejidos torcidos ofrecemos tres calidades, el metro a $ 5.45, $ 5.30 y... ... ... $	4.25

Baños ingleses marca BARLOW'S, fierro enlozado grueso, de primera calidad, a . . . . $ 475

FABRICA DE CATRES-Delicias esq. Av. España

CRONICA POLICIAL

IUBILACION DE UN OFICIAL DE LA SECCION DE SEGURIDAD

.A SUB-PREFECTURA LE ENVIA UNA ENCOMIASTICA NOTA

Ha obtenido su jubilación, des- uês de más de veintiséis años de ervicios en la institución policial, l ayudante de la Sección de Se- uridad señor Manuel G. Inostro- a.

MANUEL GREGORIO INOSTROZA

El jefe de esta importante re- artición policial envió al señor nostroza, con motivo de su ju- ilación, una encomiástica nota.

La nota a que nos referimos es la que sigue, y la que nos ahorra mayores comentarios:

"Sección de Seguridad. — Número 1,068. — Santiago, 13 de Julio de 1923. — Por decreto número 1,631, de fecha 11 del presente, el Supremo Gobierno ha concedido a usted el retiro solicitado con las 26|30 partes de sueldo, por haber comprobado tener más de 50 años de edad y haber desempeñado empleos policiales por más de veintiséis.

Al trascribir a usted el decreto anterior, me hago un deber en expresarle mis agradecimientos por la forma tesonera y abnegada con que durante los años permanecidos en esta institución, supo usted desempeñarse.

Ahora que el Supremo Gobierno ha sabido recompensarle, concediéndole su justa jubilación y otorgándole un merecido descanso, hago presente a usted el verdadero sentimiento con que el Sub-Prefecto infrascrito ve el retiro de usted de las filas policiales.

Espero, y son los deseos del infrascrito, que en las nuevas actividades a que se va a dedicar, obtenga y alcance el justo fruto de una vida entera de labor. — (Firmado). — C. R. **Dinator**, Sub-Prefecto Jefe. —Al señor Manuel G. Inostroza. — Presente".

INGRESA A LA CARCEL EL AUTOR DEL GARROTAZO FATAL

LA VICTIMA NO ERA PERSONA DE BUENOS ANTECEDENTES

Hemos dado cuenta del crimen ometido en una de estas últimas **oches**, en un fundo ubicado en a **comuna** de Quilicura, y del ue fué víctima un trabajador amado Jacinto Triviño Muñoz.

El autor del crimen, Alejandro ilva Palma, fué aprehendido por uardianes de policía de Quilicura y confesó su delito, exponiendo ue lo había hecho porque Triviño tenía amenazado de muerte.

El hecho ocurrió en circunstanias que ambos se hallaban alrededor de una fogata.

Silva tomó un palo, y sin que adie sospechara de sus intenciones, le dió tales golpes a Triviño, ue éste cayó al suelo para no leantarse más.

Se había llamado a la Asistena Pública, pero ésta no alcanzó prestar sus servicios.

Remitido el cadáver a la Morue, se le practicó la autopsia, que comprobó que la muerte abía sido ocasionada por golpes e le despedazaron el cráneo.

El homicida fué interrogado por juez señor Villagra e ingresó a la cárcel, donde actualmente se encuentra.

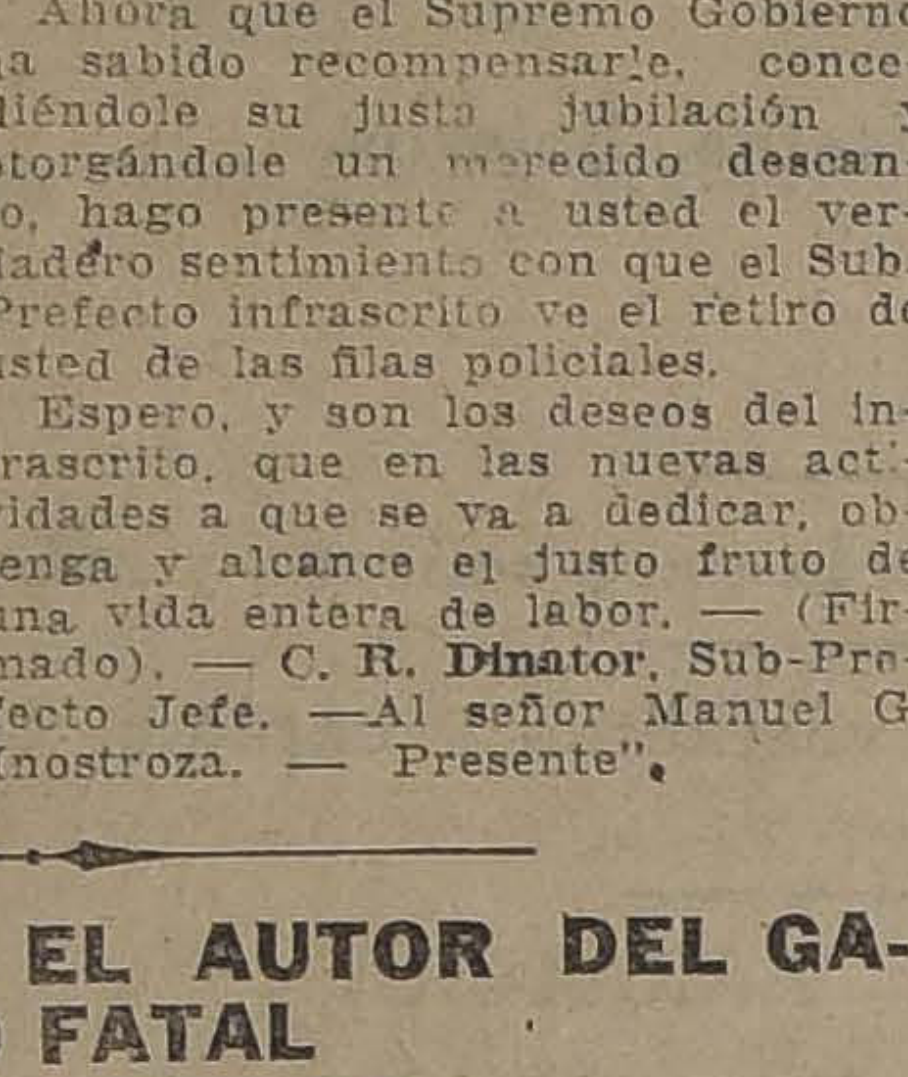

JACINTO TRIVIÑO MUÑOZ

En la Oficina de Identificación se ha comprobado que Triviño había sido condenado varias veces.

BALANCE GENERAL EN 30 DE JUNIO DE 1923 DE LA COOPERATIVA DE CONSUMO DE LA SEPTIMA COMISARIA

INSTITUCION COMPUESTA POR LOS GUARDIANES DE ESTA COMISARIA

Por datos que nos han sido suministrados por el Directorio que rige los destinos de esta institución, sabemos que en el semestre recién pasado el :Balance general' ha arrojado una utilidad líquida que asciende a la suma de $ 2,349.30.

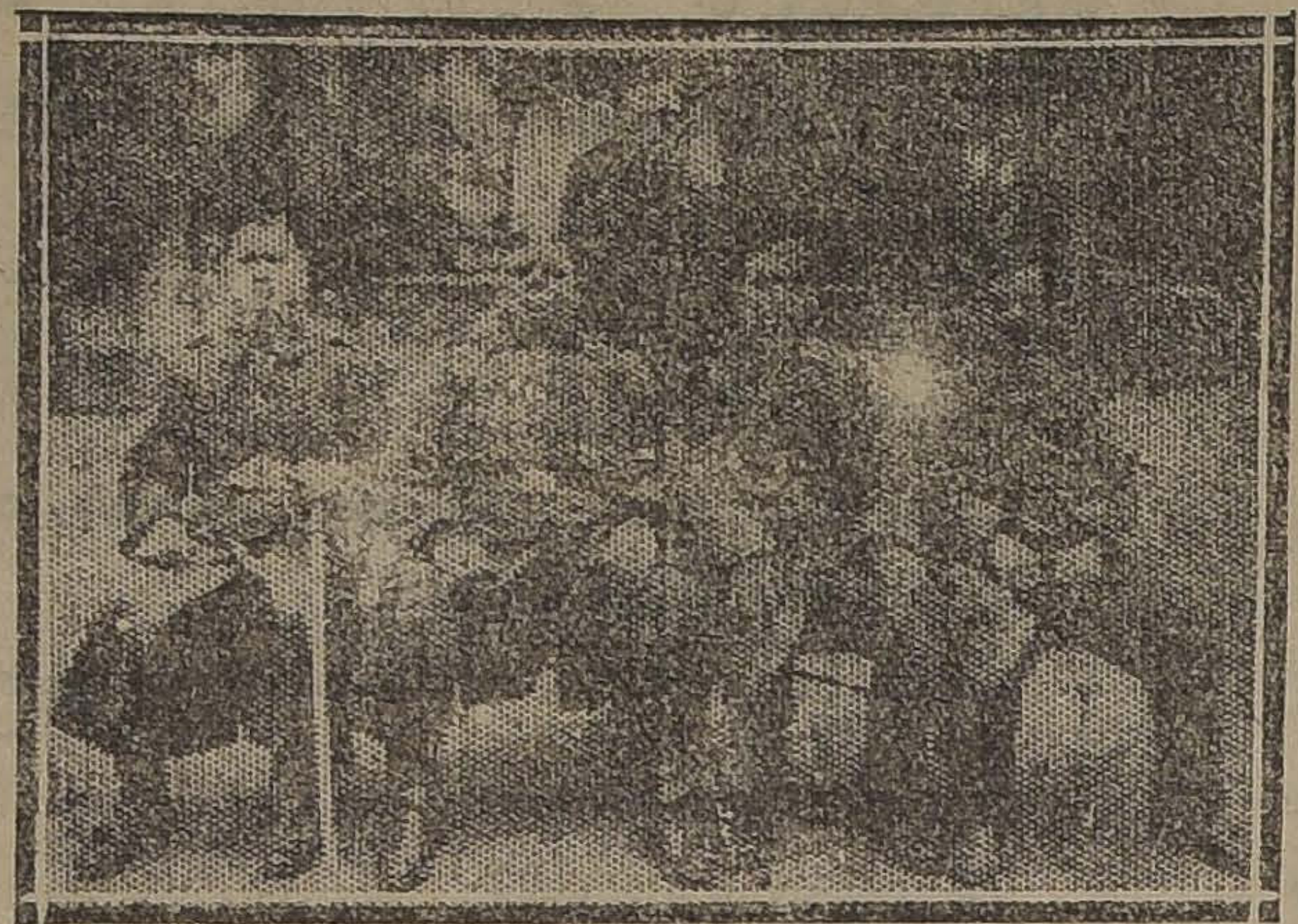

DIRECTORIO DE LA COOPERATIVA

Esta cooperativa de consumos es formada por los guardianes de la 7.a Comisaría y tanto ellos como sus familias adquieren los artículos de mayor necesidad a precios mucho más convenientes que pidiéndolos directamente a los diferentes almacenes.

Para hacerse socio de esta cooperativa es necesario adquirir una acción de ella, la cual vale la suma de $ 25.00 y según este último balance en el semestre pasado a cada acción se le repartió un dividendo de $ 4.10.

El directorio nos ha hecho notar que todas las instituciones análogas de las diferentes Comisarías la que ha dado mejor resultado en su balance ha sido la de la 7.a Comisaría.

EN EL INTERIOR DE UNA CANTINA LE ATRAVESARON EL CORAZON

LAS DESGRACIADAS CONSECUENCIAS DE UN JUEGO A LA RAYUELA

Ayer en la tarde se hallaban en el interior de la cantina de don Mateo Guinard, ubicada en calle de Zañartu 1030, varios individuos.

Varios de estos sujetos estaban entregados al juego de la rayuela, el que fué causante un poco más tarde de una agria disputa.

En lo mejor del altercado, Felimón 2.o Rodríguez recibió una terrible puñalada que le partió el corazón.

Inmediatamente la víctima de esta cobarde agresión cayó al suelo en estado agonizante.

Los empleados de la cantina sacaron al herido y lo colocaron en la acera donde lo recogió la policía.

Los servicios de la Asistencia Pública no fueron necesarios por que en los momentos que era llamada, el herido dejaba de existir.

Iniciada las investigaciones por la Sección de Seguridad se pudo averiguar que el hechor era un suplementero apodado "El Tonto María" quien tenía resentimientos anteriores con la víctima.

El cadáver de Rodríguez fué remitido a la morgue.

Las investigaciones que se activan para dar con el paradero del suplementero asesino.

LA TORNERIA "EL CONDOR"

Tiene el agrado de ofrecer a su distinguidos favorecedores a precios muy equitativos:

Carros de té
Lámparas de colgar
Ganchos de pared
Mesas para hall
Pisos, paragüeros, percnas
Coloniales y todo mueblecito sobre medida

Suc. Julio Tixier,

Condor 1380; Tél. 270 Parque

EL JUEZ SEÑOR VILLAGRA INICIA AYER EL SUMARIO CRIMINAL PARA INVESTIGAR LAS DEFRAUDACIONES EN LA MUNICIPALIDAD DE PROVIDENCIA

EL INSPECTOR DE TESORERIAS, SEÑOR DELL'ORTO, PRESTA UNA LARGA DECLARACION Y EL JUEZ ORDENA PRACTICAR IMPORTANTES DILIGENCIAS A LA SECCION DE SEGURIDAD

Los culpables falsifican facturas de varias casas comerciales, entre ellas la de la firma Melo Hermanos

El monto de lo defraudado se hace subir a $ 200.000

"Los Tiempos" en su edición de er dió cuenta de la cuantiosa fraudación efectuada en la Mucipalidad de Providencia, y que sciende, según los cálculos hehos, hasta el momento, a la suma de $ 200.000.

Esta cantidad habría sido deaudada mediante la falsificación e facturas de varias importantes rmas comerciales de la capital, echos delictuosos que, una vez scubiertos, fueron puestos en nocimiento del Tribunal de Cuens, el que procedió inmediataente a designar a uno de sus iembros, el Inspector de Tesoreas señor Dell Orto para que cociera de los antecedentes.

E ENVIAN LOS ANTECEDENTES A LA JUSTICIA ORDINARIA

A pesar de encontrarse un tanto sentido de salud el señor Dell rto, practicó un detenido examen los libros y papeles de la rertición afectada por las defrauciones, logrando comprobar fehacientemente el hecho denunciado.

El informe respectivo fué enviado por el señor Dell Orto a la justicia ordinaria, tocando conocer de él al Primer Juzgado del Crimen, servido por el señor Andrés Villagra, magistrado a cuyo cargo corre la investigación de los delitos y el castigo de los que resulten culpables de ella.

COMO SE COMETIERON LAS DEFRAUDACIONES

Según hemos podido informarnos los autores habrían apelado para cometer las defraudaciones de que damos cuenta, a la falsificación de facturas de varias importantes firmas comerciales, quedándoles en esta forma una utilidad líquida consistente en el monto de las facturas en cuestión.

Cuando se iniciaron las investigaciones, se pudo descubrir la existencia de numerosas facturas sin pie de imprenta, lo que naturalmente provocaron las sospechas de las personas que hacían la revisión de los papeles, y motivó la verificación de las direcciones que señalaban, lográndose establecer que ellas no corresponden a la realidad.

Se encontraron por ejemplo facturas de la firma Melo Hermanos, que gira en el ramo de electricidad y maquinaria p que se referían a grandes cantidades de materiales entregados.

La dirección consignada en las facturas era la de calle Chacabuco N.o 20, siendo que en este lugar existe una bodega de frutos del país de los señores Merlo Hermanos, los que nada tienen que ver con la firma Melo Hermanos, ubicada en Alameda de las Delicias N.o 950, entre Arturo Prat y Serrano.

EN LA CASA MELO HERMANOS

La Tribunal de Cuentas designó un inspector para que se trasladára a la casa Melo Hermanos y revisara los libros de dicha firma comercial, pudiendo establecerse que ella nada tiene que ver con negocios de frutos del país y que su local está situado en la Alameda 950, y no en la calle Chacabuco.

SE INICIA EL SUMARIO JUDICIAL

Como decimos más arriba, los antecedentes de esta escandalosa defraudación fueron remitidos a la justicia ordinaria.

El juez del crimen de turno, señor Villagra, estudió los antecedentes e inició el sumario respectivo.

Ayer mismo tomó una extensa declaración al señor Dell Orto, quien puso en conocimiento del juez, todo lo que sabía al respecto.

El mismo magistrado ordenó a la Sección de Seguridad que citara a varias personas que deben comparecer al tribunal y que se practicarán importantes diligencias que se mantienen en la más absoluta reserva.

UNA CARTA DEL ALCALDE DE PROVIDENCIA

"Providencia, 14 de Julio de 1923. — Señor Redactor de "La Nación". — Presente. — Estimado señor Redactor: Por una información publicada en el diario "Los Tiempos", me he impuesto con extrañeza de que el Inspector del Tribunal de Cuentas, señor Dell' Orto, ha encontrado supuestas defraudaciones en la administración comunal de Providencia.

Como Alcalde en ejercicio de esta Municipalidad, he recibido con satisfacción la noticia de haber sido elevados a conocimiento de la justicia ordinaria los antecedentes de estas irregularidades, que cree el señor Dell'Orto pueden existir.

Si es así como se dice, no dudo que el fallo que expida la justicia probará la rectitud del proceder de la actual administración, y por lo tanto, espero que el público suspenderá su juicio hasta que ésta resuelva.

La Municipalidad no ha tenido comunicación oficial al respecto.

Agradeciéndole la publicación de estas líneas, me es muy grato quedar de usted como su Afmo. y S. S. — **Horacio González R.**, Alcalde en ejercicio".

Amago de incendio

En la tarde de ayer se produjo un amago de incendio en calle de Grajales esquina de [illegible]

Acudieron las bombas pero la cosa no tuvo mayor importancia.

EL PASO DE LA MUERTE

CAYERON A UN CANAL, UNO SE SALVO Y EL PARECIO EN LA CORRIENTE

Ha tenido su último trámite judicial en el día de ayer con la resolución de la Corte de Apelaciones que aprueba la sentencia de primera instancia, el proceso que se seguía por muerte de Nemesio Zúñiga, ocurrida en los primeros días del mes de Enero del presente año en circunstancias un tanto trágicas.

DON NEMESIO ZUÑIGA, víctima de esta desgracia

El Lunes 8 de ese mes, Zúñiga, en compañía de un amigo suyo llamado Sebastián C después de beber se dirigieron por de Rozas, en dire

Debido a la o che y al esta traban, no se y cayeron a

A los gritos ron algunas pe caron a Cubillos ga, que había corriente.

Se dió aviso a la que inició las caso y dió cuen Crimen de lo oc

Pocos días de que atraviesa el lla, el adminis Silva, encontra desconocido.

Los hermanos nocieron en el sio.

El informe sia que se practi tableció que no siones de ningu su muerte se lo que se logró billos no tenía na en el desgra

En consecuen seyó respecto solución que fué Corte de Apela ayer.

La fatalidad de un punga que se inicia

En un tranvía de la línea 13 viajaba ayer don Antonio Guzmán Cornejo, domiciliado en calle de San Rafael 113.

A la altura de Delicias esquina de Carmen un sujeto le levantó de su bolsillo una cartera que contenía $ 113 en dinero y varios papeles de importancia para su dueño.

Pero para desgracia del punga viajaban en el tranvía los detectives señores Pedro Vivanco y Rodolfo Morales quienes inmediatamente le echaron el guante.

El punga resultó ser Luis Quinteros Ulloa quien se iniciaba en la carrera.

Con la prueba de su delito fué conducido a la Sección de Seguridad.

DR. MA
Hoy, 6.15
TEATRO HI

Sobre el desap un

Hemos recibi nesto Zúñiga do en el asunt bía desapareci y que fué enc ción de Segur

Zúñiga nos ser oído por fué puesto en ber méritos

Sobre este acercado a

BARATURA

LUNES, MARTES y MIERCOLES. :: SOLAMENTE 3 DIAS

CASA MOLETTO Hnos.- CATEDRAL 2202

GENEROS

CASIMIR pura lana, ancho 1.45, metro	$ 11.00
GAMUZAS de lana, ancho 1.50, metro	$ 16.50
PERLINA doble ancho, metro	$ 19.00
CHEVIOT pura lana, metro	$ 18.00
CACHEMIRA lana negra, metro	$ 12.00
VIYELA lana, metro	$ 8.50
VIYELA 1|2 lana, metro	$ 4.80

ALGODONES

Un lote franela color, precios excepcional, metro	$ 3.20
MOLETON, saldo, metro	$ 6.00

PRECIOS DE ALGUNOS ARTICULOS

CAMISETAS para señora	$ 2.60
CAMISETAS afraneladas para niños	3.40
PANTALONES de punto, par	4.80
PANTALONES de Viyela, par	$ 9.00
REFAJOS moletón, c|u.	$ 15.00
Ricas BUFANDAS, c|u.	$ 10.50
PAÑOS de mano, c|u.	$ 0.90
PAÑOS de mano, c|u.	$ 1.40
LANA inglesa, Ovillo, c|u.	$ 2.20
LANA inglesa, madeja 100 gr.	$ 9.40
LANA inglesa, madeja 100 gr.	$ 5.80
LANA inglesa, madeja 100 gr.	$ 4.80
JABONES varios perfumes, c|u.	$ 0.30
CALCETINES hombre, par	$ 1.20
MEDIAS señora, par	$ 1.60
PAÑUELOS bordados, cajas de 1|2 doc.	$ 4.80
SUSPENSORES hombre, par	$ 2.20
BOTONES fantasía, cartón, 22 doc.	$ 1.50
LINOLEUM ancho 1.80, metro	$ 19.00
TRIPE linoleum, metro	$ 8.00
TRIPE linoleum, metro	$ 9.50
PISITOS linoleum, c|u.	$ 3.80
PISITOS linoleum, c|u.	$ 7.50

UNA INFINIDAD DE ARTICULOS DE VERDADERA BARATURA

No bote Ud. su Som

de paño, paja, pita, tongo o tarro de pelo, p do que esté.

"MI SOMBRERERIA"

se lo transformará en uno completamente n

ULTIMA MOD

y de linda presentación, no cobrándo el trabajo gusto de usted. Calle Lira N.o 7, al lado del T

SOMBRERERO DIPLOMADO EN

esto Zúñiga Ortiz, domicilia- n Serrano 322, quien nos ma- sta que no tiene nada que ver con la persona del mismo nombre que aparece en el citado párrafo.

UMEROSOS ROBOS SON DENUNCIADOS A LA JUSTICIA

LOS RATEROS EN PLENA ACTIVIDAD

a 5.a Comisaría dió cuenta al zado del Crimen que don Ores- Donare Giamonde, comercian- domiciliado en Baquedano 1127, iso que penetraron ladrones a domicilio y le substrajeron caderías que estimá en 1,000 is.

os ladrones para llevarse esas caderías tuvieron que abrir una ana.

ı señora Elena O. de Jonnston, del Claro 322, dió cuenta a la Comisaría que penetraron la- res a su domicilio, y se lleva- tres ternos de ropa y otras cies que avalúa en $ 1,000.

os ladrones escalaron una mu- de la casa, penetraron al dor- rio de uno de sus hijos y des- se fueron tranquilamente por uerta de calle.

on Horacio Fuenzalida, en re- entación de la Casa Kohnen- p, Kühl y Cía, Ahumada 346, resentó a la Sección de Segu- d y dió cuenta que ha notado esaparición de varios pañue- de rebozo.

specha que el autor de estos s es un sujeto que en compa- de dos mujeres fué a adquirir sombrero.

ó a cuenta de esa compra una eña suma de dinero, agre- lo que volvería por el sombrero una vez que llevara el resto del valor, lo que no ha hecho.

Rosalía Ruiz, Chena 14, expuso en la 9.a Comisaría que de su domicilio le hurtaron numerosas piezas de vestir.

Doña Amalia Negrete Morandé v. de Lobos, Arturo Prat 522, dió cuenta a la 6.a Comisaría que penetraron ladrones a su domicilio y le robaron numerosas especies.

Los ladrones penetraron a su domicilio usando llave falsa.

Don Juan del Río Montt, Agustinas 620, expuso en la 1.a Comisaría que entraron ladrones a casa de su señor padre, don Abraham del Río, y le substrajeron del salón objetos que estima en 1,100 pesos.

Doña Tomasa Flores Ramírez, Martínez de Rozas 2392, expuso en la 5.a Comisaría que una tal Juana le hurtó de su dormitorio varias piezas de vestir.

Don Domingo Serrat Montt, industrial, Bellavista 27, dueño de la Fábrica de Fideos ubicada en la misma calle, expuso en la 9.a Comisaría que su empleado Alberto Opazo Arco le llevó una regular suma de dinero proveniente de cobranzas.

USO DE HOMICIDIO A SU AMIGO PARA HUIR CON OTRO

'ERO EN AUTOS SE COMPROBO LA PERFIDIA DE LA DENUNCIANTE

. Corte de Apelaciones ha rmado con fecha de ayer una encia de unuo de los Juzgados crimen de esta ciudad que so- ee temporalmente respecto de uerte de un niño de 6 meses edad, llamado Rafael, y por motivo se procesaba a Rafael

mediados de Noviembre del pasado se presentó a la Comi- respectiva Doralisa Quiroga nán, domiciliada en calle de Diego número 1819, y expuso Rafael Soto, con quien hacía marital desde hacía tres años, mantenía secuestrada durante días, después de haberla eado a ella y a un niño de meses, hijo de ambos.

niño dejaba de existir poco ués, y según la denunciante, usa precisa de la muerte eran golpes que le había dado el Soto.

dió cuenta del hecho a la cia, se detuvo al acusado de able y se inició en su contra umario respectivo.

Sección de Seguridad inició investigaciones e interrogó a erosos vecinos de la Quiroga e el particular.

esas declaraciones y de las aparecen en autos dadas al Juez sumariante, se desprende que la tal Doralisa mantenía relaciones íntimas con un sujeto llamado Carlos Perales Muñoz, de pésimos antecedentes y que por ese tiempo se encontraba en la cárcel condenado por vago.

Los mismos testigos expusieron que la denunciante jamás había estado secuestrada, porque todos los días la veían salir en dirección a la cárcel, con el objeto de ponerse al habla con Perales, aprovechando que Soto se hallaba trabajando en la fábrica.

Se comprobó también que el niño estaba enfermo desde hacía algún tiempo, y que si era verdad que hubo un disgusto entre Doralisa y Rafael, fué a consecuencias de los celos a que daba motivos la primera con sus relaciones con Perales.

Se ordenó entonces citar a la Quiroga para que compareciera a declarar, pero no fué encontrada, porque se había cambiado de domicilio ocultamente tan pronto como hizo el denuncio.

Y en vista de que en el curso del sumario no se pudo establecer si Soto verdaderamente dió de golpes al chico, se sobreseyó al respecto, resolución que, como decimos, fué confirmada ayer por la Corte de Apelaciones.

Buenos Fundos regados

Cerca de Santiago y en la Zona Central.
Ofrecemos en venta y arriendo.
ARGAS y CRUZ—Casilla 1111. Huérfanos 1223. Of. 7
DERICO VARGAS G. — CARLOS CRUZ SANTA MARIA

Sastrería RATINOFF

SAN ANTONIO 289

Recibió un gran Stock de Casimires finos.

GRANDES FACILIDADES DE PAGOS

FIERRO

en planchas, negro, liso números 26, 24, 22, 20, 18, 16, 14, 12, 1|8", 3|16", 1|4" y 3|8" de gran grueso de diferentes tamaños.

Fierro en Barras

Té, 3|4", 1", 1 1|4", 1 1|2" y 1 3|4", de diferentes gruesos.
Angulo, 3|4", 1", 1 1|4", 1 1|2", 1 3|4" y 2" por 1|8", 3|16" y 1|4", de grueso.

Llantas

con canto redondo y liso para carretelas y carretas.
Surtido completo de fierro redondo, cuadrado y plano en barras.
Ofrece para entrega inmediata a precios bajos la

Barraca de Fierro
S. SACK

Bandera 827.— Teléfono Inglés 3409. Casilla 2833

DESPUES DE DELINQUIR EN SANTIAGO SE DIRIGIERON TRANQUILAMENTE A VALPARAISO

PERO LA POLICIA DEL PUERTO LOS APREHENDIO EN LA ESTACION DE EL BARON

Se les acusa de numerosos robos cometidos en los trenes de pasajeros que hacen la carrera entre la capital y Valparaíso

Hace algún tiempo, dimos cuenta a nuestros lectores de la aprehensión de varios peligrosos delincuentes internacionales, los cuales fueron sorprendidos por la policía de Valparaíso en circunstancias que "trabajaban" en un tren que iba de Santiago.

Los tales personajes internacionales, eran de nacionalidad argentina y trabajaban en el robo de carteras, ramo al cual se habían dedicado con cierta especialidad y en el que habían logrado obtener una destreza verdaderamente asombrosa.

ROBOS DE CARTERAS Y CUENTOS DEL TIO

En aquel entonces, la policía pudo darse cuenta, antes de ser aprehendidos estos famosos ladrones, que los robos de carteras y "cuentos del tío" se producían casi diariamente, lo que hizo suponer a ésta que elementos peligrosos nos visitaban.

Por esta razón, la policía se puso en campaña para dar con el paradero de los peligrosos y aventajados visitantes, a quienes, como ya lo hemos dicho, no tardó en descubrir.

Desde hace algunos días, la Sección de Seguridad de Valparaíso se encontraba nuevamente empeñada en dar con el paradero de ciertos elementos que, a juicio de la repartición policial nombrada, debían ser extranjeros, pues nuevamente se estaban llevando a efecto numerosos golpes, como los dados por los famosos "argentinos", a que nos hemos referido más arriba.

Se inició, pues, por este motivo una amplia investigación, encaminada a descubrir a los hábiles ladrones que estaban actuando con toda habilidad y atrapando cada día, mayor número de víctimas.

UNA BANDA DE LADRONES INTERNACIONALES EN SANTIAGO

Después de ciertas averiguaciones practicadas por los detectives encargados de la pesquisa, se pudo saber que se trataba de peligrosos ladrones internacionales, miembros también de la bien organizada banda de los "argentinos", cuya actuación en Valparaíso hace algún tiempo, dió bastante que hacer a la policía.

Se supo además que estos dos "pájaros de cuenta" se encontraban en Santiago, adonde se habían dirigido, posiblemente, con el objeto de efectuar algún trabajo de importancia.

Cuando la policía de Valparaíso pensaba ponerse de acuerdo con la policía de Santiago, para seguir los pasos a estos dos delincuentes, los perseguidores de los audaces ladrones tuvieron conocimiento que los dos "argentinos" estaban en vísperas de regresar a Valparaíso.

Poseedores de este precioso e interesante dato, los detectives porteños se dedicaron a revisar cuanto tren regresaba de la capital, a fin de aprovechar la oportunidad para echarles el guante.

Fué así que, hace dos días, llegaban a la Estación Barón, en un expreso de Santiago, dos sujetos de apariencias un tanto sospechosa, lo que dió origen a que los policías que vigilaban estrechamente el andén, hicieran recaer en ellos todas sus sospechas.

APREHENDIDOS EN EL PUERTO

Después de seguirles largo rato, los detectives dieron con la guarida de los dos ladrones internacionales, donde procedían a detenerlos momentos después.

En seguida se les condujo a la Sección de Seguridad, donde se les sometió a un prolongado interrogatorio.

A pesar de los esfuerzos gastados por los jefes de la repartición nombrada y los detectives que actuaron en la pesquisa, no fué posible obtener dato alguno de parte de los dos delincuentes, pues se limitaron a decir que eran dos individuos honrados, que no se habían dedicado jamás al robo, y que no tenían antecedente alguno en la policía.

Dijeron llamarse Carlos Bussini y Leonardo Drames.

ACUSADOS DE SER LOS AUTORES DE UN GRAN ROBO DE JOYAS

Según hemos podido informarnos en los círculos policiales, se atribuye gran importancia a la detención de los dos sujetos a que nos hemos referido, pues se tiene la casi absoluta seguridad de que estos individuos son los autores del gran robo de joyas efectuado el año pasado a una casa de cambio de la Plaza Sotomayor.

Se cree además que estos peligrosos y hábiles ladrones están comprometidos en algunos golpes de mano de cierta importancia que se han perpetrado últimamente en Santiago y Valparaíso.

UN AUTO CAUSA LA MUERTE DEL JOVEN ARMANDO MORAN OSSA

OTROS VEHICULOS ATROPELLAN A VARIAS PERSONAS, QUE SON REMITIDAS A LA ASISTENCIA PUBLICA

Fué remitido a la Asistencia Pública, desde la Av. Vicuña Mackenna esquina de Marín, Armando Morán Ossa, de 16 años, con numerosas contusiones internas graves, por lo que fué hospitalizado.

Esas contusiones le fueron originadas por un auto que lo atropelló en el lugar indicado.

El joven Morán falleció momentos después en la Asistencia, Casa Central.

La 2.a Comisaría no pudo aprehender al chauffeur culpable, pues éste huyó a toda velocidad hacia 10 de Julio.

Según exponen Segundo Madrid, Manuel Figueroa, Eduardo Zúñiga Araya y Francisco Morán Ossa, el occiso iba a la Federación de Box cuando fué atropellado por un auto que marchaba a gran velocidad y con los focos apagados.

Se cree que el auto sea de la comuna de Ñuñoa.

Lastenia Rebolledo González fué remitida a la Asistencia Pública con varias contusiones a causa de haber sido atropellada por un automóvil, en Delicias esquina de Gálvez.

Intervino en la accidente la 6.a Comisaría.

En circunstancias que el niño Eduardo López Bravo, de 12 años, atravesaba la calle de Rosas, fué atropellado por el auto 412-P., resultando con varias heridas graves.

Hizo el denuncio a la 1.a Comisaría el padre del niño, don Honorato López, Rosas 1966.

La 2.a Comisaría dió cuenta al Juzgado del Crimen de turno que el niño Manuel Jesús Cacia Cacia, de 3 años, domiciliado en Avenida Matta 339, fué atropellado por los caballos de un carretón, resultando con heridas graves.

Por cuenta de Fabricantes

Liquidación Monstruo de CALZADO A Precios Regalados

530 = BANDERA = 530

Entre Catedral y Santo Domingo

Por cuenta de varios fabricantes y de nuestras propias fábricas, liquidamos 10,000 pares de calzado con 50 o|o menos de los costos de fábrica. Invitamos a usted pase a cotizar precios aunque no compre.

Calzado para Señoras

ZAPATOS cabritilla negra, taco suela, cosidos, "GANGA" ... ... $	9.80
ZAPATILLAS Reina, de cabritilla negra, taco francés, liquidamos, a ... $	13.00
ZAPATILLAS forma Primavera, taco francés, de suela ... ... $	12.50
ZAPATILLAS con una traba, cabritilla negra, taco cubano ... ... $	13.00
ZAPATONES y ZAPATILLAS de cabritilla negra, de primera, en todos los modelos, en taco de suela y cubano, su valor $ 22.00, sólo a $	15.50
ZAPATILLAS de cabritilla negra, con hebilla de mostacilla, última moda, en taco cubano; su valor comercial es $ 21.00, liquidamos a $	14.80
ZAPATILLAS de cabritilla acharolada, taco cubano, "Reina"; vale $ 22, a ... ... $	15.80
ZAPATILLAS con 1 y 4 trabas, acharoladas, liquidamos sólo a ... $	15.80
ZAPATILLAS acharoladas, forma Primavera, taco suela y cubano, a $	15.80
ZAPATON de cabritilla acharolada, 5 ojetillos, taco suela y cubano, a $	15.80
ZAPATILLAS acharoladas, con hebilla de mostacilla, gran moda, a .. $	17.80
ZAPATON de gum metal, taco cubano; su valor, $ 35.00, liquidamos, a $	16.80
ZAPATILLAS de gum metal, con 1 y 4 trabas; su valor, $ 35.00, sólo a $	16.80
DE UNA "PLANTILLA", liquidamos grandes lotes, desde ... ... $	19.00
GAMUZA negra, queda un lote; valía $ 30.00, liquidamos sólo a ... $	24.00

LIQUIDAMOS UNA GRAN PARTIDA DE CALZADO "ARGENTINO", A PRECIOS IRRISORIOS

Calzado para Caballeros

BOTIN de box calf negro, cosido, ganga, su valor $ 22, sólo a ... ... $	15.50
BOTIN de box calf negro, en horma puntuda; valía $ 24, vendemos a.. $	19.50
BOTIN de box calf negro, de primera, de moda, liquidamos a ... ... $	20.80
BOTIN de box calf, tipo Wok-Over, de moda, liquidamos a ... ... $	21.80
BOTIN de box calf negro, de primera "emplantillados" ... ... $	23.00
BOTIN de cabritilla negra, de primera, liquidamos sólo a ... ... $	21.80
BOTIN de box calf negro, "emplantillados", clase extra, sólo a ... $	25.80
BOTIN de cabritilla acharolada con caña de previl, ganga, a ... ... $	26.80
BOTIN de cabritilla negra, de primera, "emplantillados", sólo a ... $	26.80

BOTINES EN TRIPLE SUELA, ENGRASADOS, MARCA "RUDLOFF", VENDEMOS A PRECIO FABRICA

Calzado para Señoritas

ZAPATILLAS Reina, de cabritilla negra, en 1|2 taco, liquidamos ... ... $	13.
ZAPATON de cabritilla negra, 1|2 taco liquidamos ... ... $	13.50
ZAPATON de cabritilla acharolada, en 1|2 taco, forro perla, liquidamos $	15.60
ZAPATILLA con una traba, acharolada, en 1|2 taco, forro perla, sólo a $	15.60
ZAPATILLA y ZAPATON acharolados, en taco bajo, liquidamos ... ... $	14.80
ZAPATON de cabritilla negra, cosido, en taco bajo, ganga ... ... $	9.80
ZAPATON en taco bajo, de cabritilla negra, en primera, sólo a ... ... $	13.80

Para Colegiales

BOTIN de box calf negro, cosido, "ganga", del 36 al 38, $ 14; del 33 al 35, a ... ... $	13.00
BOTIN doble suela, de box calf negro, de primera, 33 al 37 ... ... $	16.50
BOTIN de cabritilla acharolada con caña de previl, 33 a 38, sólo a .. $	19.00

CALZADO "RUDLOFF", A PRECIOS DE FABRICA

Calzado para Niñitos

BOTITAS Y ZAPATILLAS, A PRECIOS DE RECLAME

Semana de grandes réclames. Pasen a convencerse de nuestra extraordinaria liquidación

PARA LAS LLUVIAS: OFRECEMOS GRANDES REMESAS DEL CALZADO PARA CABALLEROS, EN DOBLE Y TRIPLE SUELA, A PRECIOS REGALADOS. GARANTIZAMOS QUE NO PASA EL AGUA

Ventas por Mayor y Menor

COMPAÑIA NACIONAL DE CALZADO - Fabricantes

530 = BANDERA = 530

Entre Catedral y Santo Domingo

LA GRAN CONTIENDA DE HOY EN LA CANCHA INDEPENDENCIA N.o 1

A LAS 3¼ P. M. DIRIMIRAN SUPREMACIAS POR EL CAMPEONATO INTER-LIGAS DE LA CAPITAL LOS SELECCIONADOS DE LA ASOCIACION SANTIAGO Y DE LA LIGA NACIONAL

Esta noche quedará formado el cuadro unido del Consejo Local, que deberá intervenir en los próximos entreciudades

Es tan general el deseo que existe entre nuestros aficionados de conocer la gente con que cuenta cada colectividad santiaguina para cerciorarse personalmente si se ha procedido con acierto o no una vez que quede confeccionado el cuadro representativo del Consejo Local, que todos se preparan para concurrir en la tarde de hoy a presenciar el lance final de los inter-ligas que se realizará a las 3.30 P. M., en la cancha Independencia No. 1.

Hemos dado a conocer en ediciones anteriores la importancia que revisten estos torneos preliminares para la constitución del elenco de la Zona Central al mismo tiempo que para apreciar las condiciones en que participarán los representantes del Consejo Local de Santiago en los partidos entreciudades y entre zonas que organizará la Federación de Foot-ball de Chile para constituír el cuadro que defenderá a Chile en el Campeonato Suramericano que se realizará en Montevideo el presente año y en el que participarán además argentinos, uruguayos, y brasileños.

A PARDO

J. PARDO

EL CAMPEONATO INTER-LIGAS

Como saben nuestros aficionados, esta competencia anual fué organizada por el Consejo Local de Santiago a fin de constituír el cuadro que representará a la colectividad en sus encuentros entre-ciudades. Desde su constitución, los honores de la jornada han pertenecido a la Asociación de Foot-ball de Santiago, la que con toda justicia ha mantenido el anhelado título de campeón hasta la fecha.

Los competidores de la contienda final de hoy; el conjunto campeón con la Liga Nacional de Foot ball, han llegado a esta situación después de haber vencido a la Liga Arrieta y a la Liga Obrera, respectivamente, por un subido score.

El año último correspondió igualmente a la Asociación Santiago y a la Liga Nacional definir este interesante torneo. El lance se verificó el 7 de Mayo, participando los siguientes conjuntos:

Por la Asociación: Gamboa, Vergara, Witckie, Galleguillos, J. Godoy, A. Díaz, Mondaca, O. Molina, Quiroga, Abello y J. Pardo.

Por la Nacional: Santibáñez, Román, Martínez, Trincado, Arriagada, Tejo, Córdova, Palominos, M. Díaz, Gutiérrez y Castillo.

El resultado, después de una memorable contienda, fué un empate a cero goal, después del cual, consignamos el siguiente comentario que ha quedado posteriormente confirmado.

"La Liga Nacional da con el resultado de la contienda que nos ocupa un brillante ejemplo de perseverancia. La hemos visto desde hace muchos años luchar con ahinco, desarrollando una labor casi anónima, pero tan eficaz y meritoria como la de la institución más poderosa.

Y de seguro que cada una de sus reuniones ha debido de ser una lección de esfuerzo y de constancia para cada uno de sus hombres.

Acaso de aquí nace la buena actuación que estos tuvieron en la presentación de ayer".

A raíz de este match ingresaron al Consejo Local las Ligas Metropolitana y Santiago, resolviéndose que el vencedor del desempate definirá posiciones con el ganador de las Ligas reincorporadas.

El 21 de Mayo se jugaron ambos partidos en el mismo terreno de hoy.

La Asociación Santiago presentó esta vez el siguiente conjunto: Gamboa, Vergara, O. Ernst, Abello (cap.), Teuche, Díaz, J. Pardo, Legarreta, Acuña, Molina y A. Pardo. La Liga Nacional actuó con los siguientes hombres: Santibáñez, Guzmán, Martínez, Trincado, Altamirano, Tejo, Palominos, M. Acevedo, M. Díaz, Z. Cuevas y Castillo.

La contienda se resolvió con el triunfo de la Asociación por cuatro tantos contra cero, pues varios de los jugadores de planta del contendor no pudieron hacer acto de presencia.

LA CONTIENDA DE ESTA TARDE

A las 3.15 P. M., ante el árbitro señor Juan Figueroa, medirán nuevamente sus fuerzas por el campeonato de 1923 las mismas corporaciones nombradas.

Los equipos se presentarán en la siguiente forma:

Asociación Santiago.
Ormazábal
Ernst Riffo
F. Arellano Baeza Teuche
J. Pardo, Legarreta, Acuña, Mediavilla, A. Pardo
O
G. Castillo, Carrasco, M. Díaz, P. González, Palominos
Riquelme, Torres, Trincado
L. Martínez (cap.), Duarte
Ortiz
Liga Nacional

Reservas: por la Asociación Santiago: Bilerle, Duarte, A. Díaz, Anglada, Scaglia, Vargas y J. Arellano; por la Liga Nacional: Santibáñez, Morales, Tejo, Campodónico, Gavilán y V. Pozo.

Como puede verse por la constitución de los cuadros, ambas corporaciones presentan a su mejor exponente.

Los hombres de la Asociación, son en su mayoría los mismos que la han defendido con brillo en innumerables oportunidades, lo que nos ahorra entrar en mayores comentarios, en cuanto a su eficacia. Entre los nuevos, Ormazábal es un digno reemplazante de Gamboa, que ya sea integrando el seleccionado de la Liga Nacional o defendiendo los colores de Morning Star, ha demostrado condiciones especiales en el puesto de guardavallas. Riffo, que ocupa el puesto de Witcke, ha hecho en el Carioca sus mejores armas y se destaca como uno de los mejores zagueros de la Capital. Mediavilla se ha revelado últimamente, actuando por la Unión Deportiva Española, como un excelente delantero.

J. LEGARRETA

O. ERNST

El elenco de la Liga Nacional se ha afianzado notablemente en la actual temporada, donde ha demostrado ya su eficiencia derrotando holgadamente a la Liga Obrera y sosteniendo después una lucida contienda contra el Brigada Central, la cual mereció elogiosos comentarios de la prensa unánime de la capital. Del elenco se destaca el puntero izquierdo G. Castillo y el derecho Palominos dignos de figurar en el cuadro representativo de Santiago.

Todos estos antecedentes hacen presumir que el lance de hoy será interesante, lo que justifica el inusitado entusiasmo que ha despertado entre nuestros aficionados por presenciarlo.

EL PRELIMINAR

La tarde footballística de hoy en la cancha Independencia N.o 1, se dará comienzo con el preliminar a cargo de los primeros cuadros de los clubs Fundición Libertad y Arco Iris, en competencia por una de las series de honor de la Asociación Santiago.

Se trata de dos conjuntos poderosos y equivalentes y que desarrollarán una brega de interés.

EL CAMPEON DE SANTIAGO

El Consejo Local de Santiago, otorgará un diploma de honor a la Liga que venza en la contienda de hoy, diploma en que se acreditará que el cuadro victorioso es el campeón de Santiago.

LOS INVITADOS

El Consejo Local ha invitado a presenciar el inter-ligas a caracterizadas personalidades de nuestro mundo deportivo, entre los que mencionaremos al señor Senador don Héctor Arancibia Laso y diputado don Rafael Torreblanca, presidente honorario y presidente efectivo, respectivamente, de la Federación de Foot-ball de Chile, miembros del directorio de la nueva entidad dirigente, donde figuran los diputados señores Luis Correa Ramírez y Juan Pradenas Muñoz; directores de las Ligas afiliadas al Comitée Regulador de Santiago, etc., etc.

A la tribuna oficial, sólo tendrán acceso los invitados.

FUERZA PUBLICA

La Prefectura de Policía ha impartido las órdenes del caso para que concurra hoy a resguardar el orden el mayor número posible de guardianes.

Nos congratulamos de esta acertada determinación.

EL VALOR DE LAS ENTRADAS

El Consejo Local, en su última asamblea, fijó en la módica suma de un peso, el valor general de las entradas, con derecho a tribunas.

Las boleterías funcionarán desde la 1 P. M., a fin de dar facilidades al público.

LIGA NACIONAL DE FOOTBALL

Los jugadores seleccionados y reservas respectivas deberán encontrarse a las 2 P. M., en la cancha Independencia N.o 1 y ponerse a las órdenes de los directores señores Dimas Muñoz y Manuel Marzán.

Deberán llevar zapatos y medias de foot-ball y pantalón negro.

El cuadro usará uniforme blanco y negro listado.

ASOCIACION DE FOOT-BALL DE SANTIAGO

A las 2.15 P. M., deberán presentarse en la cancha Independencia N.o 1, los siguientes jugadores que componen el equipo seleccionado: Hormazábal, Otto Ernst, R. Riffo, F. Arellano, H. Baeza, E. Teuche, A. y J. Pardo, J. Legarreta, Mediavilla, Bañerle, P. Duarte, A. Díaz, E. Anglada, E. Scaglia, H. Valencia, J. Vargas, D. Arellano, y Jerez.

Toda inasistencia que se produzca sin previo aviso justificado, será sancionada con la suspensión de una partida oficial.

EN LOS CAMPOS DE SPORTS DE ÑUÑO

EL ENTRECIUDADES DE HOY: LIGA VALPARAISO LIGA SANTIAGO

Los preliminares: Regimientos Pudeto v. Maturana y el ca v. Santiago National

En la tarde de hoy se verificará en los Campos de Sports de Ñuñoa, el segundo encuentro entre los conjuntos representativos de la Liga de Valparaíso y de la Liga de Santiago, en competencia por la copa Alvarez Condarco.

Sr. JUAN H. LIVINSTONE, zaguero del S. National, Club que, después de diez años, se mide hoy con el Loma Blanca F. C.

Este trofeo, cuya competencia se inició en 1920, por diversos motivos hubo de suspenderse en los años siguientes.

En esta ocasión, al reanudarse los encuentros el entusiasmo entre los partidarios de ambas Ligas se deja ver, ya que se esperan con interés las incidencias del match.

La comitiva porteña, presidida por el presidente de la Liga Valparaíso, señor Prain, llegará por el expreso de las 11.30 A. M. de hoy a la Estación del Norte, donde serán recibidos por el directorio de la Liga local e invitados a la secretaría, San Diego 224, donde se les servirá el almuerzo.

LOS PRELIMINARES

Se iniciará a la 1.30 P. M., la reunión deportiva con el encuentro entre los conjuntos militares Pudeto y Maturana, por once medallas de plata, donadas con el señor Elfo Stefani.

A continuación dirimirán supremacías por once medallas, obsequiadas por la Liga local, los primeros cuadros del Loma Blanca y Santiago National, bajo la dirección del árbitro, señor Luis Roatti.

EL INTER-LIGAS

A las 3.30 P. M., entrarán al field los elencos representativos de las Ligas de Santiago y de Valparaíso, los que bajo la dirección del árbitro porteño, señor Enrique Belda, se constituirán así:

Liga Valparaíso:
Guerrero
Castro, Poirier
Paredes, Catalán, González
Rojas, Vásquez, Frez
Herrera Arancibia
O
J. Martínez Arriagada
Apiolaza, Marchant, Lira
Navarrete, Guzmán, Casabonne
Díaz, Serendero
Bascur
Liga Santiago

Reservas: por Valparaíso, Muñoz, Lewin, Casiglia y Musso; por Santiago, Vargas, Pérez, Ramírez, Gordillo y Fuentes.

La Banda del Regimiento Maturana amenizará el espectáculo.

Para la mejor locomoción de los asistentes, se ha contratado un servicio especial de autobuses, que harán el servicio desde 10 de Julio hasta la cancha cada cinco minutos.

La Liga local ofrecerá, después del encuentro, una comida a los huéspedes, en el local de su secretaría, a cuya manifestación han

LA LEY DE ALCOHOLES Y EL FOMENTO DE LOS DEPORTES

BREVE ENTREVISTA CON EL EX-MINISTRO DE HACIENDA, SEÑOR VICTOR CELIS, QUE DICTO EL DECRETO QUE ORDENA LA DISTRIBUCION DE LOS FONDOS

"La Nación" siempre atenta a toda iniciativa que signifique propender al mejoramiento de la raza, ha seguido de cerca la acción que ha correspondido al Gobierno en estos últimos tiempos en los importantes problemas relacionados con la cultura física.

En una de nuestras últimas ediciones hicimos notar los errores en que habían incurrido importantes órganos de publicidad del país al referirse al reciente decreto que crea la Comisión Nacional de Educación Física.

Demostramos con argumentos irrefutables que un director de la Federación Sportiva Nacional al formular ciertas apreciaciones en un colega olvidaba la verdadera historia de los últimos decretos gubernativos.

En la tarde de ayer tuvimos el agrado de conversar breves momentos con el diputado señor Víctor Celis, a quien correspondió el alto honor de firmar el decreto que ordena la distribución de los fondos de la Ley de Alcoholes, correspondientes al año en curso.

—"Ustedes han interpretado fielmente la situación legal del decreto que dicté — nos dice el señor Celis. — En efecto, la distribución de dineros se hará en 1923 estrictamente de acuerdo con lo expresado por "La Nación", o sea, en conformidad al decreto que lleva mi firma.

"Un decreto del Ministro de Hacienda no puede ser anulado ni modificado por otro de su colega de Instrucción. El decreto Martínez de Ferrari, establece, por esto, en una de sus cláusulas fundamentales que la Comisión Nacional de Educación Física propondrá al Gobierno desde 1924, etc., etc.; respeta en consecuencia lo establecido para 1923".

Estas palabras del entusiasta señor Celis confirman nuestras anteriores informaciones.

"La Nación" desde hace muchos años ha tenido por norma tomar directamente sus informaciones, por intermedio de uno de sus redactores, que concurre a presenciar las reuniones de trascendencia.

Jamás hacemos del deporte cuestión personal. Pero en forma serena y levantada estudia los procedimientos de los dirigentes en su carácter de directores de colectividades deportivas y defiende con altura de miras todas las iniciativas y actuaciones encaminadas en bien del deporte.

Así como no reconoce fronteras políticas en su Sección Deportes, tampoco, en este mismo terreno, reconoce amigos ni enemigos.

Sus argumentos van dirigidos a todos los deportistas del país, sin distinción de clases sociales, grupos ni instituciones a que pertenezcan.

Queremos el progreso del deporte en general y no desmayaremos en esta tarea hasta obtener la unión de toda la familia deportiva chilena en una gran colectividad jefe.

Por eso hemos dedicado nuestras mejores energías hacia este noble fin, seguros de que con ello afianzamos el progreso de la cultura física nacional.

ENTRE CASAS COMERCIALES

LA REUNION DE HOY EN EL ESTADIO DE LA ASOCIACION DEPORTIVA DE "EL LLANO"

Graham Rowe y Cía. de Valparaíso, contra la Oficina de Santiago

Un interesante encuentro se desarrollará a las 9.30 A. M., de hoy en el espléndido campo de juegos que la Asociación Sportiva "El Llano" posee en el Llano Subercaseaux, a pocas cuadras de Franklin, con motivo de la visita del equipo de foot-ball de la firma Graham Rowe y Cía. de Valparaíso a sus colegas de esta capital.

Siempre estos lances inter-office han resultado lucidos y con mayor razón en seto caso en que por ambos elencos figuran algunos jugadores de prestigio. Disputarán un valioso y artístico trofeo donado por la firma comercial.

El lance será dirigido por el conocido jugador de la Unión Deportiva Española señor Juan Lapiedra.

LA DELEGACION PORTEÑA

Por el expreso de la tarde de ayer, llegó a esta capital la embajada deportiva porteña, acompañada de numerosos aficionados.

La institución local prepara a los distinguidos huéspedes un buen programa de festejos durante su corta estada en la capital.

General Borgoño I y II v. 5 de Abril I y II

Hoy jugarán estos clubs un práctice en la cancha Independencia N.o 2. Los segundos equipos jugarán en la mañana, a las 10.45, ante el árbitro señor José Salinas. Los primeros iniciarán la partida a las 2 P. M. Arbitrará esta partida el señor José M. Escobar.

Los primeros equipos se presentarán en la siguiente forma:

5 de Abril:
Bañerle
Casabonne, Duarte,
Valdés, Parra, Plaza,
Jorquera, López, Garrido
Vargas Sánchez
O
Camus Camus
Wastavino, Ramírez, Villarroel
Escobedo, Lillo, Amaya
Aravena, Trujillo
Meza

Después de la partida se reunirán ambos clubs en la Quinta General Saavedra, donde se servirán unas sencillas once, y tendrán ocasión de confraternizar los socios de ambas instituciones y estrechar aún más la amistad que los liga.

El Borgoño II cita a los siguientes jugadores: Pizarro, Lucero, C. Díaz, O. Román, Rivas, R. Munizaga, P. Munizaga, O Díaz, Whatair, Hoffmann, Pino, Navas, De la Barrera y Moral.

GATH Y CHAVES (2) VERSUS CASA MUZARD (0). — En la tarde de ayer se verificó este encuentro en conmemoración de las fiestas del 14 de Julio.

La cancha Independencia número 1 se vió con este motivo muy concurrida por distinguidas familias de la colonia francesa.

El resultado favoreció al excelente cuadro del Gath y Chaves, por dos tantos a cero.

ASOCIACION DE FOOTBALL DE SANTIAGO. — Se ha designado árbitro de la partida Brigada Central I versus Unión Chilena I, al señor Ernesto Sepúlveda, en reemplazo del señor Luis Roatti, que se excusó. Se agradecerá al señor Sepúlveda se dé por notificado con la presente publicación.

SANTIAGO F. C. VERSUS CARIOCA F. C. — Como hemos venido anunciando, hoy se efectuará en el hermoso field que el Santiago posee en la Avenida Independencia, el partido concertado entre los primeros conjuntos de los clubs que encabezan el epígrafe.

Ambos cuadros cuentan en sus filas con jugadores de grandes méritos, que desarrollan una labor en conjunto, que entusiasma cada vez que actúan, debido a la rapidez de sus movimientos y la armonía que reina en sus líneas, que maniobran cual si fuera un complicado mecanismo, en que cada pieza tiene un rol que ejecutar.

ENGLISH I VERSUS GOLD CROSS I. — Hoy a las 3 P. M., en la cancha del English F. C., situada en Seminario esquina de Bilbao, se efectuará este interesante encuentro de práctica entre estos buenos conjuntos de la serie A de la Metropolitana.

RAAB RECOLETA VERSUS REPUBLICA. — Hoy se jugará este match en la cancha del Badminton, a la 1.45 P. M., por la serie intermedia de la Liga Nacional.

DR. MABUSE
Hoy, 6.15. Noche, 9.15.
TEATRO HIPPODROME

Liga Infantil de Foot-ball

Las partidas que le correspondían al Capitán Scott para hoy, han sido suspendidas, para efectuarse en una nueva fecha, debido al duelo que aflige a este club.

CAPITAN SCOTT INFANTIL F. C. — Víctima de un desgraciado accidente automovilístico, falleció antenoche el socio de este club señor Armando Morán, que en forma descollante defendió los colores de este club.

Sus compañeros de colectividad, que conocían de cerca a este muchacho, lamentan hondamente tan irreparable pérdida, dadas las excelentes cualidades de carácter que le adornaban.

El cortejo partirá hoy a las 4 P. M., del local social, Avenida Condell, entre Santa Isabel y Santa Victoria.

Hacemos llegar hasta la familia del extinto y club doliente, nuestro más sentido pésame.

Los lances de hoy en el Estadio Policial

Los lances de hoy, dada su importancia, atraerán con seguridad, una concurrencia numerosa que irá a tributar sus aplausos a los aguerridos conjuntos del Brigada y Unión Chilena. Para señalar la importancia de este encuentro, basta sólo recordar que ambos conjuntos merecen ser considerados dentro de los ases del foot metropolitano. El Magallanes F. C., cuyos destacados elementos son una verdadera balanza donde se prueba la potencialidad de los equipos, empató hace poco con el Brigada después de una brega emocionante y en la partida con el Unión Chilena, también igualó posiciones aunque dicho encuentro fué anulado por no haberse alcanzado a jugar el tiempo reglamentario. Este solo antecedente cierra todo vaticinio para el encuentro de hoy.

Como preliminar, a las 2 P. M., se jugará un interesante encuentro entre el 1.er equipo del Alberto Mackenna F. C., destacado conjunto que milita en la Liga Nacional, y el II equipo del Brigada que marcha a la cabeza de la serie respectiva de la Asociación de Football de Santiago.

EXCURSIONISMO

LA EXCURSION DE HOY A LA NIEVE, ORGANIZADA POR LA ASOCIACION DE EXCURSIONISTAS Y EXPLORADORES DE CHILE. —Hoy se efectuará la excursión a la nieve (Cajón de Maipo) que la dirigente del excursionismo viene preparando con todo entusiasmo; esta correría ha despertado entre el elemento excursionista gran entusiasmo, dada lo hermoso del paraje el cual en la actualidad está cubierto de nieve; el programa atlético que se ha organizado contribuirá sin duda alguna a dar mayor lucidez a esta excursión; la partida será en tren a las 8.30 A. M., desde la estación de Pirque, los excursionistas deberán encontrarse en dicha estación a las 8 A. M. Damos a continuación a conocer el programa de excursión por el cual deben ceñirse los participantes:

Partida de la estación de Pirque a las 8.30 A. M.; llegada a San José de Maipo a las 11 A. M.; de 1 a 2 P. M. viaje de reconocimiento por los alrededores; de 2 a 3, desarrollo del programa atlético; onces de 3.15 a 3.45 P. M. Regreso a las 4.15 P. M. Arribo a la capital a las 6.20 P. M.

LAS REUNIONES DE HOY EN EL CUERPO SANTIAGO.— Esta institución se reune hoy en junta general a las 3.30 para tratar diversos asuntos de urgencia.

A continuación habrá un recital poético en honor de las socias de esta institución

CUERPO DE EXCURSIONISTAS "H. DE MAGALLANES. — Hoy a las 8 A. M., deberá reunirse en la plaza Argentina la comisión que ha sido designada por el directorio para dirigirse a Santa Ana.

desarrollará el siguiente programa:

1. Milonguita, tango, por la señorita Ema Concha.
2. Luis Hurtado, "Amor de los amores", por el señor Ramos.
3. Poesía declamada por la señorita Briones.
4. Alejandro Flores, "Mañana cuando mueras", por el señor Carvajal.
5. Guera Junquiero, "Su obra literaria", por el presidente de la comisión.
6. Intermedio musical, por la señorita Ema Concha.
7. Poesías de don Carlos Carvajal, declamadas por su autor:
   a) Flor del mar.
   b) A una rosa.
   c) Estrofas errantes.
8. Rubén Darío, "Marcha triunfal", por el señor Ramos.

Motores
eléctricos 220 y 440 volts., para corriente continua desde 1|4 H. P.
MATERIALES para electricistas. Hacemos instalaciones de luz y fuerza.
Casa Santiago Webb & Co.
CASILLA 1767. — ESTADO 156-170. — TELF. ING. 3176-3177

BODEGAJES
A los señores Agricultores recomendamos especialmente nuestras modernas e higiénicas bodegas (Desvío Besa), las mejores de Santiago, con pisos de Portland, líneas Decauville, montacargas eléctricas y absolutamente aseadas.
Recibimos toda clase de productos agrícolas y mercaderías en general, a bodegaje y consignación.
Diríjase la carga por carros completos a estación Alameda, Desvío Besa, y boletos a nuestra Oficina, Huérfanos 1112, o Casilla, Correo 2317.
Errázuriz Simpson Co. Ltd.a
TELEFONO 2713-2714. SANTIAGO

COMPRAMOS CA
Tenemos numerosos pedidos de Casas habitación a $ 150,000.
Muchos de nuestros compradores pueden pagar AL CONTADO.
VARGAS y CRUZ—Casilla 1111. Huérfanos
FEDERICO VARGAS G. CARLOS CRUZ

GRAN PAPELERIA HORE
FUNDADA EN 1830
134-ESTADO-134 -:- Teléfono 883 -:- Casilla 2792
PAPEL GLACIER
PARA VIDRIOS
Realizamos un lindo surtido a
$ 1.40 el metro
Cartones Estampad
ESPECIALES PARA TECHOS y
y GUARDA SILLAS
$ 1.00 el metr
EL MAS VARIADO Y EXTENSO SURTIDO EN
PAPELES PINTADOS

VIDADES DEPORTIVAS

CICLISMO

L CLUB CICLISTA CENTENARIO CUMPLE HOY 12 AÑOS DE VIDA

EVE RESEÑA DE LA LABOR DESARROLLADA POR ESTA PRESTIGIOSA COLECTIVIDAD

umple hoy el Club Ciclista tenario 12 años de existencia.

ueron sus fundadores los se- es Pedro Herrera, Carlos R. Pino, Luis A. Zúñiga, Pedro erta, Santiago Medrano, Luis cual, Alejandro Viola, etc., ., y varios otros entusiastas rtman.

oy sólo quedan pocos de aque- hombres, que han dado vida a club, entre ellos los señores ro Herrera, Carlos R. del Pi- y Luis Pascual.

L PRIMER DIRECTORIO

uando se fundó la institución, gió sus destinos el siguiente di- orio:

residente, don Pedro Herre-

NGEL VARGAS, campeón de pista, y Director, 1923

ice-presidente, señor Juan 2.o rto.

ecretario, señor Luis A. Zúñi-

esorero, señor José Rojas.

irectores, los señores Pedro rta, Alejandro Viola y Santiago drano.

SUS PRESIDENTES

esde la fecha de su fundación, sido elegidos presidente de la itución en 1911, el señor Pedro rera; 1912, los señores Pèdro rta y Pedro Herrera; 1913, se- Pedro Herrera; 1914, señor ro Herrera; 1915, señor Carlos del Pino; 1916, señor Silverio nas; 1917, señor Carlos R. del o; 1918, señor Carlos R. del o, 1919, señor Carlos R. del o; 1920, señor Pedro Herrera; 1, señor Gabriel Leiva; 1922, Gabriel Leiva; 1923, don Ga- l Leiva.

SOCIOS ACTIVOS

uenta con un número más o os de 130 socios activos, que an con todo entusiasmo por el greso de la colectividad.

SUS CORREDORES

or el buen número de corredo- es y buenos aficionados esta ins- ción siempre ha sobresalido de demás instituciones ciclistas. ntre los corredores sobresalen antiguos corredoresy excelen- campeones Maira, Bocca, Ba- a, Loyenberg y el gran cam- n Alejandro Vidal, el popular uerido "Zorro", hombre que ha ido conquistar laureles tanto a él como para el club, y que todavía hace acto de presen- en los torneos ciclistas.

oy siempre este club cuenta un escogido elemento ciclista, ue siempre sobresale en las li- en las luchas deportivas y tor- s en general, como ser: Díaz, edes, Videla, Saavedra, Vargas, Moraga, Contreras, hermanos Guerreros, Gustavo Videla, y así muchos otros.

También cuentas con sus campeones para el presente año.

El campeonato en pista se corrió en el velódromo sobre una distancia de 50 kilómetros, venciendo el campeón señor Angel Vargas y que lleva el título de campeón de pista por el año 1923.

En las mismas condiciones se efectuó el campeonato sobre caminos, con el siguiente recorrido: Santiago, San Bernardo, Calera de Tango-Malloco y Plaza de Peñaflor, donde se había instalado la meta.

Un buen número de corredores tomaron parte, venciendo el joven corredor Eduardo Venegas, que también lleva el título de campeón del Club por caminos, del año 1923.

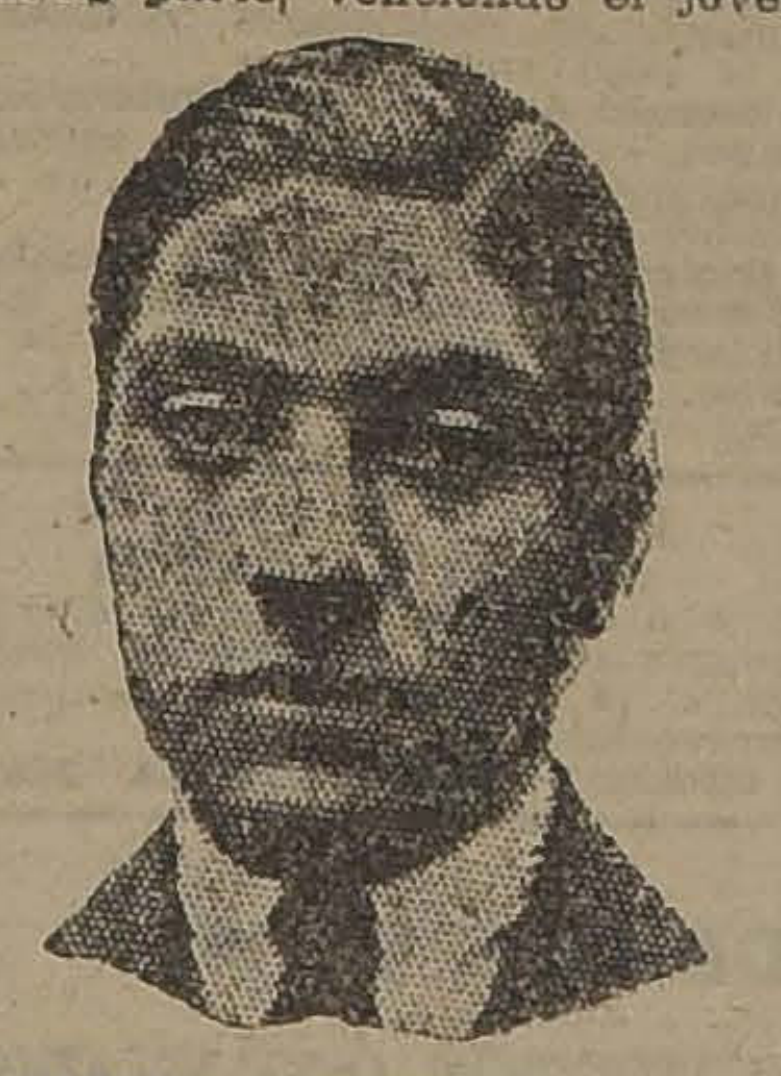

EDUARDO VENEGAS G., campeon de caminos y secretario de la Institución

EL ACTUAL DIRECTORIO

Presidente honorario, don Roberto Charlín.

Socios honorarios, señores Pedro Herrera y Carlos R. del Pino.

Socios cooperadores, señores Antonio Robles, Carlos Mena, Manuel Trepuchoni, Alfredo Curti, Gordiano Bustos, Humberto Soto, Humberto Momime.

Presidente efectivo, don Gabriel Leiva M.

Vice-presidente, don Alberto Davidson B.

Secretario, don Eduardo Venegas G.

Pro-secretario, don Bilbao Guerrero.

Tesorero, don Noé Otero.

Sub-tesorero, don Jorge Videla.

Directores, señores Gustavo Videla, Alejandro Vidal, Pedro N. Vidal, Abraham Moraga y Angel Vargas.

REUNIONES DE HOY

Hoy, a las 10.30 de la mañana, se llevará a efecto en el local de la Unión Ciclista de Chile, Huérfanos 1062 (tercer piso) una gran sesión solemne, en honor de los socios fundadores que aún son socios de la institución.

Han sido especialmente invitados a esta reunión, presidentes y socios honorarios socios cooperadores y socios activos.

En la tarde, se llevará a efecto una matinée y baile, en celebración del aniversario, a lo que podrán asistir todos los socios con sus familias.

Se dará principio a la matinée a las 2.30 de la tarde, en el local social, Aldunate 1060.

LUB CICLISTA "CHILE. — ursión a Puente Alto.— Hoy llevará a efecto la excursión voluntaria que este club tiene acordado efectuar al vecino pueblo de Puente Alto.

La partida será a la 1 P. M., siendo el punto de reunión en Ñuble 1387. En caso de lluvia, se suspende la excursión.

CLUB CICLISTA LIBERTAD MAIPU.—Hoy se efectuará la excursión reglamentaria que este club hará en una hermosa quinta en los alrededores del Blanqueado, encareciendo la asistencia a todos sus socios.

CLUB CICLISTA CHACABUCO.—Cita para hoy a junta general a las 9 de la mañana en primera convocatoria y a las 10 A. M., en segunda con el número que asista. Tabla: elección de directorio para el 2.o semestre y asuntos generales.

LAWN-TENNIS

JUAN ITURRA VENCE AYER A ALFREDO SILVA POR LA ESCALERILLA NACIONAL

LA FINAL DEL TORNEO INTER-CLUB ORGANIZADO POR LA DIRIGENTE SE DESARROLLARA A LAS 10 A. M DE HOY EN EL INTERNATIONAL SPORTING CLUB

En la tarde de ayer se verificó en la cancha N.o 2 del Santiago Tennis Club, Parque Cousiño, el encuentro anunciado por el sexto puesto de la Escalerilla Nacional, entre los conocidos aficionados señores Alfredo Silva y Juan Ibarra.

El lance fué muy reñido e interesante. El señor Ibarra ejercitó un juego violento, principalmente en la red, donde mediante fuertes remaches obtuvo puntos decisivos. Su contendor desarrolló también un juego muy laborioso. La mayoría de los sets fueron sumamente reñidos y llenos de alternativas.

El score favoreció al señor Iturra por la siguiente cuenta: 4-6, 7-5, 6-0, 8-6.

Vencedor y vencido se hicieron acreedores a los honores de la jornada.

EN LAS CANCHAS DEL INTERNACIONAL

Hoy, a las 10 A. M., en las canchas que posee el International Sporting Club en Bellavista, se verificará la final del torneo inter-club, organizado por la Asociación de Lawn Tennis de Chile.

Como se sabe, los señores Contrucci, del International y Carlos Urrutia, del Olimpia, decidirán en un single, a cuál de estas Instituciones le corresponderá por primera vez el honor de obtener el hermoso trofeo donado por la dirigente del tennis.

Como se recordará, el señor Urrutia se adjudicó el campeonato de singles con handicap del último torneo de Semana Santa, del Club Internacional. Se trata de un tennista de gran porvenir, que hizo sus primeras armas en el Internado Baros Arana.

Estos antecedentes darán más relieve a la contienda.

Desde el día de su inauguración, la cancha de football del Stadium Policial, ha sido el sitio predilecto de los aficionados.

CIGARRILLOS
DOMADOR
Ovalados - Boquilla de corcho
$ 0.40 CAJETILLA

ATLETISMO

LA PRUEBA PEDESTRE DE HOY EN EL PARQUE COUSIÑO

LAS DOS HORAS EMPEZARAN A LAS 9.30 A. M. EN PUNTO, Y ES ORGANIZADA POR EL CLUB PIETRO DORANDO

En la elipse del Parque Cousiño, se realizará en la mañana de hoy, a las 9.30 A. M., la prueba pedestre de las "2 hoars", que organiza el Pietro Dorando, bajo los auspicios de la Liga Pedestre de Santiago.

Esta rueba, que se realiza desde 1915, ha logrado desertar siempre mucho entusiasmo entre el elemento obrero de la capital.

En esta oportunidad el conjunto de inscritos es de lo mejor en pruebas de largo aliento, cuya nómina damos a continuación:

1, Víctor Orellana, del A. Royal; 2, Francisco Molina, del Intimidad; 3, Armando Dotte del P. Dorando; 4, Julio Chacón, del Kolehmainen; 5, Manuel Arce, del A. Royal; 6, Rogelio Calderón, del A. Royal; 7, Oscar Milla, del A. Royal; 8, Juan Aguilera, del A. Royal; 9, Eduardo Pérez, del A. Royal; 10, Exequiel Cárdenas, del A. Royal; 11, Ramón Toledo, del P. Dorando; 12, Ricardo Beardeley, del Viajante Atlético; 13, Eusebio Carreño, del Viajante Atlético; 14, Fernando Acuña, del Kolemoinen; 15, Jorge Ducasse, del P. Dorando; 16, Alberto González, del P. Dorando; 17, Manuel Aguilera, del F. Bahamondes; 18, Carlos White, del Intimidad; 19, Germán Muñoz, del Intimidad; 20, Juan Meneses, del P. Dorando; 21, Samuel Morales, del Kolemainen; 22, Florencio Mutis del Valparaíso; 23, Humberto Ramírez, del Viña del Mar; 24, Luis Murúa, del Batuco.

La prueba se suspenderá en caso de lluvia.

ATLETICO ESCUELA DE MEDICINA.—Cita para hoy a las 9 A. M., en Plaza Italia, a los siguientes socios: Erasmo Alvarado, Manuel Madrid, Carlos Araneda, Miguel Allendez, Carlos Romero, Antonio Salfate, José Gómez, Ricardo Fuentes, Llanten López, Luis Morales, Luis Orellana, y **hermanos Luis y Camilo Castro; para efectuar un entrenamiento en conjunto; serán atendidos por el presidente y masagista del club.**

CITACIONES

Raab Recoleta F. C.—Junta general para hoy, a las 8 1|2 P. M., en Recoleta 160.

Almirante Simpson F. C.—Junta general para hoy, a las 10.30 A. M., en Toesca 2031, csalta N.o 8. A esta reunión deberá asistir el jugador Luis Fernández Lafuente.

Universal F. C.—Junta general para hoy, a las 9 A. M., en el local de costumbre.

Deportivo Ecuador F. C.—Junta general extraordinaria para hoy, a las 2 P. M., en el local de costumbre.

Morning Star F. C.—Junta general para hoy, a las 10 A. M., en la secretaría, Independencia 306, esquina de Lastra.

Eleuterio Ramírez F. C.—Junta general extraordinaria para hoy, a las 10 A. M., en Maestranza número 567.

Benjamín Dávila F. C.—Junta general para hoy, a las 10 A. M., en el Parque Cousiño.

Defensores de Chile Infantil F. C.—Junta general para hoy, a las 9 A. M., en el local de costumbre.

Unión Chilena F. C.—Directorio para hoy, a las 11 A. M. en la secretaría.

LOS ENCUENTROS OFICIALES DE HOY

ASOCIACION DE FOOT-BALL DE SANTIAGO

PARTIDAS	CANCHAS	HORAS	ARBITROS	DIRECTORES
Copa República				
Fundición Libertad v. Arco Iris	Independencia 1.	1.45 P. M.	Oscar García	S. Salinas
Brigada Central c. Unión Chilena	Estadio Policial	3.30 P. M.	Ernesto Sepúlveda	R. Vergara
Copa Chile - Argentina				
Mundial I c. Marruecos I	Independencia 2	3.30 P. M.	E. Tessada	S. Salinas
Guacolda I c. Defensores de Chile	U. D. Española	3.30 P. M.	P. Malbrán	Martínez
Copa Independencia				
Fundición Libertad II c. Arco Iris II	Independencia 1	10.45 A. M	F. Sepúlveda	M. Schmidt
Copa Arauco				
Carioca II c. Santiago II	Santiago	2.15 P. M.	R. Zapata	R. Zapata
U. Deportiva Española II c. Internado II	U. D. Española	2.— P. M.	T. Guzmán	Martínez
Copa Miguel Blanco				
Fundición Libertad III c. Arco Iris III	Independencia 2	9.30 A. M.	M. Schmitd	M. Schmidt
Carioca III c. Santiago III	Santiago	10.30 A. M.	J. B. Muñoz	O. Rojas

LIGA NACIONAL DE FOOT-BALL

PARTIDAS	CANCHAS	HORAS	ARBITROS	DIRECTORES
División Intermedia				
Vista Hermosa c. Almirante Simpson	Magallanes	3.30 P. M.	Carlos Villena	Aguirre
Raab Recoleta c. República	Badminton	2.— P. M.	Luis A. Márquez	Agüero
Reserva Intermedia				
Viajante v. Fábrica de Gas	Magallanes	1.45 P. M.	Alamiro Aguirre	Aguirre
Yungay v. Unión San Eugenio	San Pablo	3.15 P. M.	Carlos Villena	A. Martínez
Cuarta División				
U. Camilo Henríquez II c. General Bulnes II	San Pablo	10.45 A. M.	Javier Alvarez	Marzán
Sexta División				
Yungay II c. U. San Eugenio II	San Pablo	2.— P. M.	Carlos Carrasco	Luque
Séptima División				
Peñarol III c. U. San Eugenio III	San Pablo	9.30 A. M.	Javier Alvarez	Marzán

LIGA METROPOLITANA DE DEPORTES

PARTIDAS	CANCHAS	HORAS	ARBITROS	DIRECTORES
División Intermedia				
Star Valparaíso I c. San Bernardo I	Metropolitana	10.30 A. M.	C. Tagle	Arturo Izquierdo
Segunda División				
Serie A				
Los Carrera I c. Tocornal I	Gath y Chaves	10.30 A. M.	J. Jiménez	Gacitúa
Serie B				
Capitán Prat II c. Small Star I	Maestranza	10.30 A. M.	V. Montalva	Contreras
Serie C				
Maestranza II c. Cerv. Unidas I.	Tocornal	10.30 A. M.	J. Martínez	Troncoso
Tercera División				
Serie A				
Star Valparaíso III c. Santiago Rangers II	Metropolitana	9.15 A. M.	J. B. Soto	Arturo Izquierdo
Serie B				
Capitán Prat III c. Mac Kay II	Maestranza	9.15 A. M.	F. Viveros	Contreras
Serie C				
Remington I c. Capitán Scott II	Gath y Chaves	9.15 A. M.	J. Meyer	Gacitúa
1.o de Mayo Juv. II c. A. Schlack I	Tocornal	9.15 A. M.	H. Aguirre	Troncoso

LIGA INFANTIL DE FOOT-BALL

PARTIDAS	CANCHAS	HORAS	ARBITROS	DIRECTORES
Copa Leonardo Mella				
Wanderer I c. Independencia I	Magallanes	11.15 A. M.	Leopoldo Vargas	Raul Laval
Capitán Scott I c. E. de Artes I	Escuela de Artes	2.30 P. M.	Jorge Medina	E. Ensignia
Copa Badminton				
Galvarino v. Libertad Star	San Miguel	11.15 A. M.	Ramón Pino	Ramón Pino
Caupolicán v. Gimnástico	Escuela de Artes	3.45 P. M.	Armando Godoy	E. Ensignia
Unión San Eugenio v. Balmaceda	San Eugenio	3.30 P. M.	Enrique Rosales	Antonio Adrián
Copa Infantil				
Capitán Scott III c. Nottingham III	Magallanes	10.15 A. M.	Leopoldo Vargas	Raul Laval
Independencia III c. Santiago III	Magallanes	9.15 A. M.	Raul Laval	Raul Laval

LIGA JOSE ARRIETA

PARTIDAS	CANCHAS	HORAS	ARBITROS	DIRECTORES
Segunda Serie				
Guindos II c. Arrieta II	Peñalolén	1.30 P. M.	Caamaño	Solar
Primera Serie				
Iris Sporting I c. Arrieta I	Peñalolén	3.15 P. M.	Fuentes	Solar

ASOCIACION DE SAN MIGUEL

PARTIDAS	CANCHAS	HORAS	ARBITROS	DIRECTORES
Segunda Serie				
Pedro Mira III c. U. de Peluqueros II	Asociación	2.— P. M.	J. Días	J. Durand
Primera Serie				
Ochagavía Atlético I c. G. Oelckers I	Asociación	3.30 P. M.	J. L. Durand	O. Juan

ASOCIACION SPORTIVA MILITAR

PARTIDAS	CANCHAS	HORAS	ARBITROS	DIRECTORES
Segunda Serie				
Pudeto c. Tacna	Parque	9.30 A. M.	Sarg. 2.o Castro	Sarg. M. Días
Cazadores c. Escuela de Caballería	E. de Caballería	9.30 A. M.	Vice 1.o Bobadilla	Vice 1.o Sánchez
Telégrafos c. Tren	Telégrafos	9.30 A. M.	Cabo 1.o Flores	Sarg. 1.o Sanzana

JERSEY
BLANCO
PARA SPORTSMEN
CUELLO DOBLADO
OFRECE CASA
E. DELPORTE y Cía.
Bandera esq. Rosas

PROPIEDADES
EN VENTA OFRECEMOS LAS SIGUIENTES:

En RECOLETA, cité buena renta	$ 100,000.—
En ARTURO PRAT, pasado Matta	14,000.—
En TARAPACA, para refaccionar	30,000.—
En JOFRE, próximo a V. Mackenna, 2 casas un piso	75,000.—
En SANTA ISABEL, inmediata V. Mackenna, casa nueva	57,000.—
En TOCORNAL, espaciosa casa	50,000.—
En EYZAGUIRRE, cerca de San Isidro	35,000.—
En SAN ISIDRO, buena casa	65,000.—
En VICUÑA MACKENNA, gran casa unn piso	170,000.—
En CARMEN pasado 10 de Julio un chalet y dos casas, superficie 9,000 metros cuadrados	280,000.—

MIRANDA y DEL VILLAR
HUERFANOS 1223 — OFICINA 26
NOTA.— Ejecutamos y atendidos preferentemente; refacción y pintura de edificios. Enviamos presupuestos sin compromiso ninguno.

A TODOS LOS QUE PADECEN
de ESTREÑIMIENTO, MALAS DIGESTIONES
CARGAZÓN de la LENGUA — ENTERITIS
INFARTOS BILIARES
Tomen por la noche, al acostarse, dos comprimidos de
Lactolaxine Fydau
Este remedio es un poderoso reeducador del intestino, el único capaz de curar el Estreñimiento y las afecciones que de él derivan.
La LACTOLAXINE FYDAU, admitida en los Hospitales de París, la prescriben las eminencias médicas en todos los países.
LABORATORIOS BIOLÓGICOS ANDRÉ PARIS, 4, R. de La Motte-Picquet, PARIS (Francia)
Véndese en todas las buenas Farmacias.

No más Sabañones
Garantizamos que en cuatro días, lavándose con el JABON "INFALIBLE" desaparecen los Sabañones. El Laboratorio Taglc Cárter, devuelve el dinero a toda persona que habiéndose ceñido estrictamente a las instrucciones no sane, con este maravilloso remedio.
J-22

Compro de Ocasión
Coche de 2 ruedas para campo (araña o cabra) en buen estado. Dirigirse:
CASILLA Valparaíso 927,

DR. MABUSE
Hoy, 6.15. Noche, 9.15.
TEATRO HIPPODROME

Para resistir los grades fríos
es absolutamente necesario tonificar el organismo, pues de otra manera es muy fácil contraer las enfermedades que son comunes en este tiempo, y un resfrío cualquiera puede convertirse en una seria enfermedad que obligue al paciente a permanecer varios días alejado de sus quehaceres.
EL PREPARADO DE ACEITE DE HIGADO DE BACALAO (Similar al Wampole) del "LABORATORIO FRANCIA" es un tónico que se recomienda especialmente a las personas débiles, convalecientes y niños; pues contiene todos los principios activos del mejor Aceite de Hígado de Bacalao combinado con extracto de Malta puro Jarabe de Hipofosfitos compuestos y Agua de Laurel Cerezo, formando un medicamento muy nutritivo y de agradabilísimo sabor.
Pida en todas las Boticas: PREPARADOS DEL LABORATORIO FRANCIA.

GRAN REALIZACION
POR FIN DE ESTACION
Sombreros y Corbatas
PARA CABALLEROS

SOMBREROS forma calañés, en fieltro de lana fino, modelos de moda, colores surtidos, valor de $ 22.00, realizados	$ 12.90
SOMBREROS forma calañés, en fieltro de lana, fino, modelo de moda, alas anchas ribeteadas, valor de $ 26.00, realizados a	$ 19.50
SOMBREROS forma calañés, en fieltro fino, modelo de gran moda, colores surtidos	$ 36.
SOMBREROS forma calañés, de fieltro fino, artículo inglés, varios colores, valor de $ 59.00, realizados a	$ 39.
SOMBREROS hongo de fieltro fino, marca Watson, muy livianos, gran moda, valor de $ 42.00, realizados a	$ 29.
SOMBREROS hongo de fieltro, clase extra, marca Watson, gran moda, valor $ 48.00, realizados a	$ 36.
GUANTES imitación gamuza, en colores café y gris, todos los números	$ 3.90

CORBATAS forma Longchamps, pura seda, en colores lisos y en falla negra	$ 1.90
CORBATAS forma Longchamps, en seda negra y en rayados de fantasía	$ 2.90
CORBATAS forma Longchamps, en seda superior, en otoman de seda negra y en seda de fantasía alta novedad, $ 4.90 y	$ 3.90
CORBATAS tejidas en pura seda, modelos importados, colores oscuros y negro, $ 6.50 y	$ 4.90
PAÑUELOS de pura seda, colores lisos de gran moda, para el bolsillo, $ 5.50, $ 4.50 y	$ 2.90

CASA FRANCESA

GUANTES de cuero "tave", artículo de la estación, en color es café y marrón oscuro
$ 13.50

V I D A O B R E R A

LAS INSTITUCIONES SOCIALES RESPONDEN AL LLAMADO DE "LA NACION" EN FAVOR DEL CUERPO DE BOMBEROS

PUBLICACION DE LA ASOCIACION DE CUADROS ARTISTICOS OBREROS DE CHILE

LA REUNION DE MAÑANA DE LOS DIRECTORES ARTISTICOS DE LOS CUADROS AFILIADOS.—Se ha citado para mañana, a las 9 P. M., en la Redacción Obrera de "La Nación" a los directores artísticos de los diferentes conjuntos afiliados a la Asociación de Cuadros, a objeto de ocuparse de preferencia de la selección del programa que se presentará en la velada que el 3 de Agosto próximo se efectuará en el Coliseo Nacional, a beneficio de los fondos del Cuerpo de Bomberos de Santiago.

Dada la urgencia que requieren estos acuerdos, se nos pide encarecer la asistencia y la puntualidad en la hora.

Sesión de Directorio. — Para el Martes próximo, a las 9 P. M., en la Redacción Obrera de "La Nación", está citado a reunión ordinaria el Directorio de esta corporación.

Se nos pide recomendar la asistencia a los directores por haber asuntos de suma importancia que resolver.

Reunión de delegados.—El próximo Miércoles, en los salones de la Federación Nacional de Estudiantes, Bandera 542, se llevará a efecto la reunión mensual de los delegados acreditados por los cuadros ante esta institución dirigente. Por ser ésta una reunión que se efectúa una sola vez al mes, figuran en tabla importantes asuntos, por lo que se nos pide hacer presente a los delegados la obligación que tienen de concurrir a ella.

La Asamblea Magna.—El Viernes, 20 del presente, en los mismos salones de la Federación Nacional de Estudiantes, se celebrará la Asamblea Magna trimestral de todos los componentes de los Cuadros afiliados a la Asociación.

La asistencia es obligatoria para los socios de los diferentes conjuntos artísticos asociados.

Cuadro Artístico Arturo Alessandri P.

LA MANIFESTACION DE ESTA TARDE

Esta tarde, a las 2 P. M., en Maule, esquina de Dávila Larraín, se hará una gran manifestación al señor Enrique Moya, vicepresidente de este Conjunto y a los señores Enrique Muñoz B. y Enrique Alvarez, socios de esta institución, con motivo de ser hoy el día de sus nomásticos.

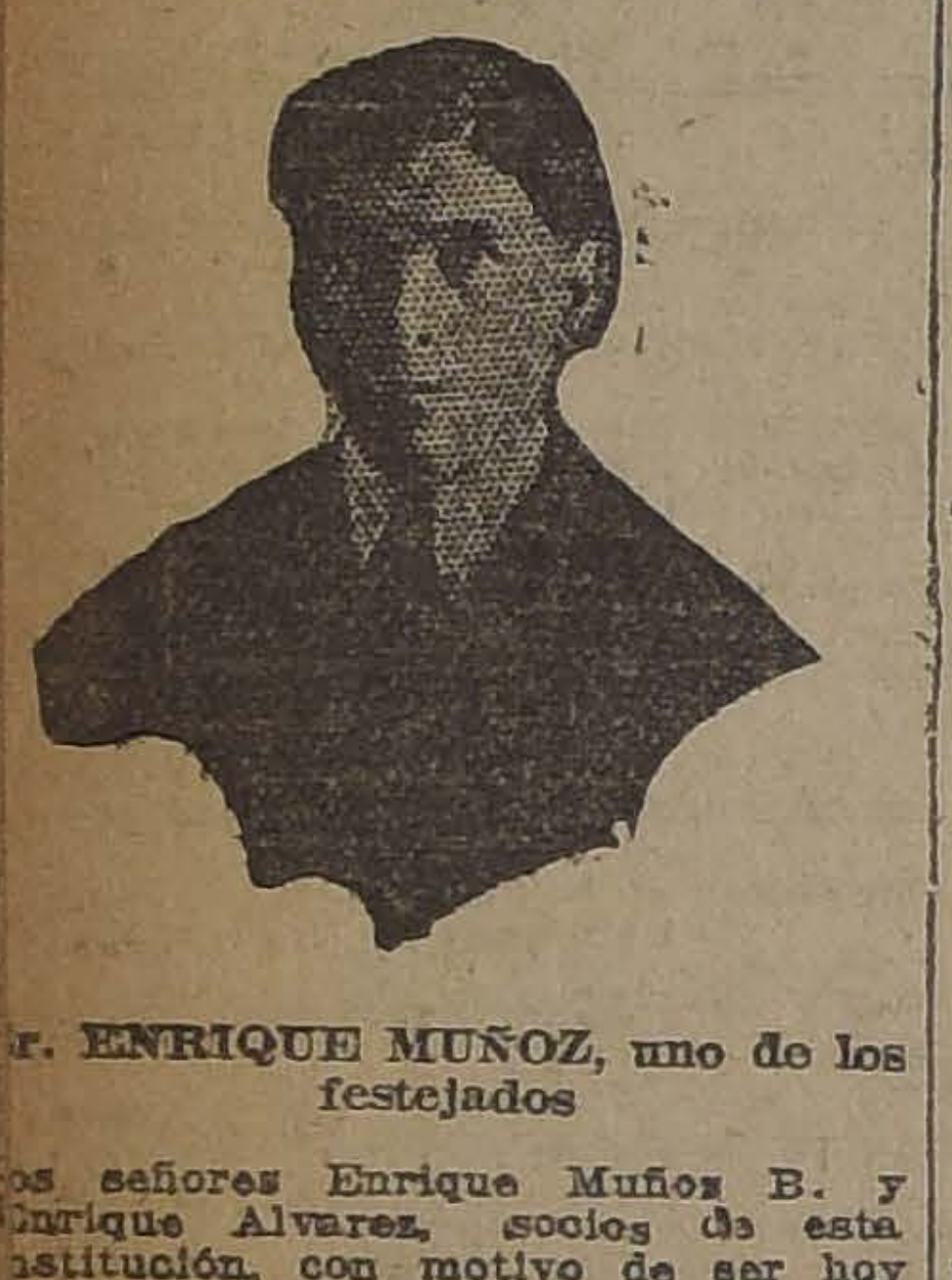

Sr. ENRIQUE MUÑOZ, uno de los festejados

Se hará extensiva esta manifestación a la señorita Berta Silva y al señor Marcial Rojas por su brillante actuación desarrollada en estos últimos tiempos.

CUADRO DE ZARZUELAS Y COMEDIAS FERMIN VIVACETA.—La conferencia y velada que se iba a efectuar hoy, en la Sociedad Fermín Vivaceta, se ha suspendido hasta nuevo aviso.

—Cítase a sesión para mañana, a las 8 1|2 P. M. Se encarece la asistencia por haber muchos asuntos pendientes y de mucha importancia que tratar.

CUADRO ARTISTICO ALEJANDRO FLORES.—Se ha citado a los componentes de este conjunto a ensayo para hoy Domingo, a las 2 de la tarde en punto. Se encarece la asistencia a las señoritas Leonidas Mancino, Matilde y Serena Fredes, igualmente a los señores Ramón Vargas y Ernesto Leiva.

El ensayo se hará como de costumbre en la casa del señor M. Prieto, Maestranza esquina de Avenida Matta.

AL PUBLICO

A fin de evitar se cometa alguna estafa al Comercio o particulares, se avisa que la única dueña de la Fábrica de tubos, ladrillos y artefactos de cemento, ubicada en Los Guindos de Ñuñoa, Hamburgo 72, es la SEÑORA ELENA MIQUEL DE V.

PUBLICACIONES DE LA FEDERACION OBRERA DE CHILE

SECCION DE FUNDIDORES DEL C. I. DE C.—Se ha citado a junta general ordinaria para hoy, a las 9.30 A. M., en el local, San Francisco N.o 608, esquina de Eyzaguirre, a los fundidores, aprendices y armeros de las fundiciones de Acero Eléctro y Laminación Nacional.

En esta reunión se tratarán de preferencia los diferentes asuntos que están relacionados con estos establecimientos, los cuales son de vital importancia de tratar y solucionar.

Se ruega encarecidamente la asistencia al Directorio. También se cita a los compañeros Ernesto González, Juan Labra, Adolfo Espinosa y Sixto Fontecilla, los cuales son delegados por esta sección al Congreso Metalúrgico.

CONSEJO N.o 2 DE TRANVIARIOS.—Se ruega a la persona que haya encontrado 2 rollos de boletos de carro, los devuelva a este Consejo, donde se le gratificará. Local: Bulnes y Martínez de Rozas.

DR. MABUSE
Hoy, 6.15. Noche, 9.15.
TEATRO HIPPODROME

CIRCULAR DIRIGIDA POR LA I. W. W. A LAS INSTITUCIONES QUE DEBERAN ADHERIRSE A LA CONVENCION DE AGOSTO

El Cuadro Artístico Colombia inaugurará hoy las veladas vespertinas

RESPONDIENDO A UN LLAMADO HECHO POR "LA NACION"

EL 3 DE AGOSTO SE LLEVARA A EFECTO LA VELADA DE LA ASOCIACION DE CUADROS EN FAVOR DE LOS FONDOS DEL CUERPO DE BOMBEROS

El programa que se desarrollará, el fin de ella y el prestigio de la corporación organizadora contribuyen a asegurar el éxito de esta velada

"La Nación", no hace mucho, anticipándose a todos los diarios y haciéndose eco de las declaraciones que el Primer Comandante del Cuerpo de Bomberos, señor Luis Kappés, hacía a su edición vespertina, "Los Tiempos", hizo un llamado al público, en favor del Cuerpo de Bomberos, institución que se encuentra hoy día en aflictiva situación monetaria.

Ese llamado, naturalmente, despertó en todos los ánimos, el mejor propósito de acudir a él, y una de las instituciones que primero lo ha hecho, ha sido la Asociación de Cuadros Artísticos Obreros de Chile.

En efecto, a indicación del presidente y con la aprobación tácita de todos sus miembros, el Directorio aprobó ofrecer una gran velada de arte en beneficio de la difícil situación porque atraviesa el Cuerpo de Bomberos. Acordó asimismo, que del producido total de esa función, se destine el 50 por ciento para la Comandancia general y el restante a la 6.a Compañía de Bomberos.

Al resolverse la distribución del producido y señalarse la 6.a Compañía como agraciada con la mitad del producido, se tomó muy en cuenta la gran labor que le está diseñada a esta compañía, como guardia y defensores de propiedades y vidas y ser la encargada siempre de proceder a velar por los mobiliarios y demás enseres de la casa.

Siendo como es el fin principal, de ir en beneficio de una corporación tan generosa como el Cuerpo de Bomberos, la determinación de la Asociación de Cuadros Artísticos Obreros de Chile ha sido comentada en forma muy favorable, haciéndose presente que no es la primera vez que esta entidad demuestra ese propósito de espontánea ayuda para los en situación difícil.

En la reunión tenida ayer en la tarde por la comisión designada por el directorio para encarar los trabajos de preparación de este beneficio se arribó al acuerdo de verificarlo el día 3 de Agosto en el Teatro Coliseo Nacional, situado en la calle Arturo Prat al llegar a Avenida Matta.

Para este efecto, y para su fiscalización, se solicitará de la Comandancia del Cuerpo y del Directorio de la 6.a Compañía, una comisión interventora; se solicitará el concurso para el mejor éxito teatral, de conocidos elementos artísticos de nuestra ciudad y un cuadro seleccionado de miembros de la institución organizadora pondrá en escena una selecta comedia.

Todos estos preparativos, auguran a la función de beneficio a que aludimos, un éxito sonante, que está asegurado, tanto por el fin de esta velada como por el prestigio de la institución que la organiza.

CITACIONES

Sociedad Figueroa Alcorta.—Junta general extraordinaria para hoy, a las 2 1|2 con primera citación y a las 3, a reunión de directorio.

La Esmeralda.—A junta general para hoy, de 10 a 11 A. M.

Sociedad Dueños de Carretelas El Progreso.—A junta general para hoy, a las 2 P. M.

Unión de Empapeladores.—A reunión hoy, de 10 a 13 M., en la Federación de Estudiantes, Agustinas 632.

Centro Cultural y Deportivo "El Alba" de la F. de O. y O. en Calzado.—A sesión extraordinaria para hoy, a las 10 A. M.

Departamento de Construcciones de Edificios de la I. W. W.—Para hoy a las 9 1|2 a los gremios que componen el Departamento Carpinteros Estucadores, Albañiles, Pintores Baldorista Colocadores de baldosa, Electricista Hojalateros y Gasfiter, a la gran asamblea.

Sociedd de S. M. La Ilustración de Ñuñoa.—A junta general ordinaria para hoy, a la hora y locl de costumbre.

Sociedd de Carpinteros y Ebanistas "Fermín Vivaceta".—A junta general ordinaria, continuación de la anterior, para hoy, a las 9.30 A. M.

PASAS Y LIMON
CONTRA LA GRIPPE
4 o 5 onzas, tomadas diariamente con 5 o 6 gotas de limón en el té o café, son un excelente preventivo.
CLARAS 246.—CASILLA 2686

Sindicato de
le.—Para hoy,
todos sus
Cuadro Ar
Defensa".—
M.

Estudiantina
quiel Vilches.
8 P. M., a
Estudiantina
hoy, a las 10
542, al cuadro
Centro La
extraordinaria
hoy, a las 10
Unión de
tencia.—A
municarles el
efectuará la
nombramiento
hoy, a las 9
Sociedad
1870.—Al Directo
las 2 P. M.,
general para
el ex-presidente
ñoz, de su
Se encarece
de suma
Unión de
asamblea para
en la Federación
Agustinas 632
2.o de Mayo
Perú y Bolivia
Socorros Mutuos
cios y adherentes
Socorros Mutuos
P. M., para
definitivo, en
Agrupación
reunión hoy,
resolver asuntos
Local: Natani
Departamento
Vehículos.—A
nión para hoy,
pú 840.
Sociedad de S.
triales en Escoba
reunión general
P. M. en Recol
Federación de
en Calzado.—Hoy,
reunirá el personal
—A la misma
creativo El Alba
torio.
En la tarde y
baile social.
Sociedad Santia
Hormeros y Ollero
neral ordinaria
M., especialmente
mundo Alvarez,
Juan Zúñiga;
torio, a las 3 A. M.

Sus restos
hoy a las
rio General,
bitación,

IN MEM
Mañana 16 de
versario de la
do esposo

Joaquín
Invito a mis rela
fueron sus amigos
por el descanso
a las 9 en San
Su esposa,

LA MANIFESTACION SOCIAL DE HOY

EL BANQUETE DE ESTA NOCHE EN HONOR DEL SEÑOR JESUS PICADO

En el local del Hotel Buenos Aires, Alameda y Libertad, se llevará a efecto hoy, a las 8 P. M., la manifestación que un grupo de amigos y consocios de La "Instructiva Obrera" ofrecen en honor del señor Jesús Picado, con motivo de su actuación en el campeonato de resistencia de baile.

Esta manifestación se ha hecho extensiva a las señoritas Raquel y Ema Melo, que acompañaron al señor Picado como parejas en ese campeonato.

Especialmente invitados concurrirán a esta fiesta representantes de diversas corporaciones sociales y de "La Nación" y "Los Tiempos".

Terminado el banquete se continuará con una animado baile social, que será amenizado por una buena orquesta.

Sr. JESUS PICADO

EL CENTRO ARTISTICO COLOMBIA

HOY INAUGURA LAS FUNCIONES VESPERTINAS

Esta tarde, a las 5.30, se llevará a efecto en el Teatro de la Liga del Trabajo, ubicado en la calle Independencia esquina de Lastra, la inauguración de las funciones vespertinas organizadas por el Cuadro Artístico Colombia de la Asociación de Cuadros Artísticos Obreros de Chile.

Esta simpática fiesta promete alcanzar todo un éxito, tanto por el excelente programa que se ha confeccionado como por la hora tan apropiada en que se efectuará.

Se pondrán en escena dos chistosas comedias tituladas "Los hombres" y "Los corridos", cuya interpretación estará a cargo de las señoritas Manolita Silles y Amanda Vicuña y señores José Gómez, director artístico general de la Asociación, Tulio Landaeta, Miguel Martín y Armando Herrera.

Las localidades han sido fijadas a un precio muy reducido.

FIESTAS SOCIALES

SALON TEATRO DE LOS I. W. W.—Hoy a las 4 P. M. se llevará a efecto una importante matinée y conferencia.

Esta organización encuadrada en sus principios de organización y educación llevará a efecto esta matinée, en la cual un luchador obrero dictará una importante conferencia: sobre "Los anarquistas dentro de la I. W. W.". Además, el cuadro "Alborada" pondrá en escena la preciosa obra cómica en dos actos, titulada: "Una tragedia bohemia".

CENTRO POLICIAL MANUEL VILLALOBOS. — Hoy matinée, noche baile familiar a las 9 P. M.; y se cita a junta general para el Martes 17 a las 8.30 P. M., para la elección del nuevo Directorio.

Se sesionará con el número que asista.

CENTRO INSTRUCTIVO EL DESPERTAR. — Hoy a las 4 P. M. matinée con orquesta.

A las 9 P. M. baile familiar.

CENTRO ARTISTICO ESTUDIO Y PROGRESO. — Hoy a las 10 A. M. sesión de directorio. Hay importantes asuntos que tratar. A las 10.30 se dará principio a las clases de cultura física y gimnasia.

La matinée se dará comienzo a las 5 P. M., y será dedicada a los centros amigos. Los bailes serán amenizados con orquesta. Habrán números de variedades intercalados con los bailes.

ACADEMIA LA BUENOS AIRES.—Hoy baile en honor de las señoritas socias.

CENTRO CULTURL Y DEPORTIVO ARTURO PRAT.— Hoy a las 4 P. M. matinée amenizada por una orquesta típica. A las 9 P. M., baile social. Las reuniones dominicales no se suspenden por lluvia

CENTRO INSTRUCTIVO Y RECREATIVO LA ALEGRIA. — Hoy de 3.30 a 8.30 P. M. matinée. Noche, de 9.30 a 11 P. M., gran tertulia familiar dedicada a los centros amigos.

CENTRO 1.o DE MAYO. — Esta tarde a las 4 P. M., matinée, la que será amenizada por una excelente banda de músicos.

Noche, a las 9 P. M., baile familiar

CENTRO RECREATIVO LA ILUSTRACION.— Hoy se llevará a efecto la matinée de 5 a 9 P. M., que la comisión de fiesta ha venido preparando en honor de la señorita E. Herrera y de los señores Enrique Cantellana, secretario de prensa, y Julio Olguín, con motivo de su onomástico. Este baile, como de costumbre, será amenizado por una excelente orquesta, y dirigida por los señores Antonio Cabeza y Guillermo Muñoz. Invítase especialmente al elemento ferroviario y a las familias del barrio.

CENTRO ESTUDIOS SOCIALES JOSE D. GOMEZ ROJAS.— Hoy, a las 4 P. M., el cuadro "La Antorcha" pondrá en escena el drama social: "Un Perdido", monólogos y poesías y se llevará a efecto la rifa.

CENTRO DE CULTURA FISICA AMERICA.— Hoy, a las 6.30 P. M. velada y baile en honor del campeón ciclista señor Alejandro Vidal.

CENTRO COMERCIANTES DEL MERCADO CENTRAL.—Esta noche baile.

SOCIEDAD DE SOCORROS MUTUOS MANUEL MONTT DE COCHEROS Y CHAUFFEURS PARTICULARES.—Hoy se llevará a efecto el baile que la Sociedad Manuel Montt ha preparado a beneficio de los fondos sociales, en el local del Centro Esparta, Ejército N.o 714.

El baile será amenizado por una orquesta, e intercalado con números de variedades por artistas del conjunto teatral Paco Ramiro.

SOCIEDAD JUVENTUD ESPERANTISTA DE SAN EUGENIO — Hoy Domingo, a las 3.30 de la tarde, de, aunque llueva, matinée.

"LA UNIVERSAL" LEOPOLDO LAGOS.—La matinée de esta tarde. —Promete alcanzar éxito la matinée, acto de variedades y baile social que ha organizado la comisión de fiestas y que tiene por objeto acrecer los fondos para la compra de una casa.

Para la fiesta de esta tarde, que empezará a las 3 P. M., se ha confeccionado un buen programa.

CENTRO ROYAL Y ADELANTO LOCAL DE LA POBLACION SAN EUGENIO.—Hoy baile familiar.

CENTRO EXEQUIEL VILCHES.—Hoy baile familiar de 7 a 11 P. M., amenizado con orquesta.

CENTRO SOCIAL EL FAR WEST.—Hoy, a las 2.30. velada por la compañía chilena Fernández Alarcón, poniendo en escena la obra en dos actos "Don Lucas Gómez", del malogrado autor don Mateo Martínez Q.

A las 4.30. matinée.

CENTRO DE ESTUDIOS SOCIALES HIJOS DEL PUEBLO.— Hoy, a las 3 P. M., se llevará a efecto el gran baile social con algunos números de variedades a cargo de los aficionados Carlos Valsanini y Damián Pizarro, en el local de la Federación de O. y O. en Calzado, San Francisco 608, a beneficio del zapateador Francisco Sepúlveda.

CENTRO RECREATIVO UNION DE METALURGICOS.—Hoy, matinée libre pensamiento, a las 4 P. M. Directora señorita Elisa Espinosa.

CENTRO COMERCIANTES DEL MERCADO CENTRAL.—La matinée de hoy principiará a las 4.30 hasta las 7.15 P. M.

En la noche, baile.

SOCIEDAD ARTESANOS LA UNION.—Hoy, a las 5 P. M., gran matinée amenizada por la orquesta del maestro Neira.

Noche baile a beneficio del Centro de Alumnos y ex-alumnos del Liceo Amunátegui "Gastón Laclote".

ACUERDOS SOCIALES

SOCIEDAD DE SOCORROS MUTUOS JUAN M. DAVILA BAEZA.—Hoy celebrará su 2.a junta general del año esta institución, en conformidad a lo que dispone el Art. 33 de sus estatuos. La reunión se efectuará en su local social, San Francisco 668, a las 10 de la mañana.

SOCIEDAD UNION "ANDRES BELLO".—La comisión de mausoleo deberá encontrarse a las 3 P. M. en la puerta del Cementerio para atenedr a las personas que concurran a visitar all ex-presidente señor Celedonio Figueroa.

Nota.—En caso de lluvia se suspenderá el acto.

UNION DE LOS TIPOGRAFOS.—Las sesiones de hoy.—A las dos de la tarde, reunión del cuerpo directivo para aprobar el balance semestral y tratar otros asuntos.

A las 3 P. M. junta general ordinaria semestral. Se dará a conocer la marcha de la corporación y se someterá a la consideración de la junta algunas medidas tomadas por el Directorio.

—La secretaría funcionará desde la 1 P. M. para los socios últimamente aceptados puedan firmar el libro regostro y se incorporen a la sesión d ejunta general.

—Por otra parte, la tesorería, tendida ya por el nuevo tesorero estará a disposición de todos los socios para que efectúen sus pagos sociales.

—Se encuentran mejor de salud los socios: señora Humilde Rodríguez de R., señores Abelardo Gost y Eduardo Reyes C. Todos se medicinan en sus domilios.

FEDERACION DE OBREROS DE IMPRENTA DE CHILE. —Sección Santiago.—Hoy, a las 11 A. M. se reunirá la junta directiva para resolver varios asuntos relacionados co nla marcha de la institución y conocer los últimos pormenores de la huelga de los tipógrafos de Valdivia.

—A las diez de la mañana volverán a reunirse los miembros de la comisión de cuentas. Se les recomienda la asistencia.

—Se le ruega pase por el local de la organización al señor Domingo Bravo, hoy antes de las 12 M.

UNION DE TALLADORES EN MADERA.—Se avisa a los socios que desde hoy el tesorero atenderá, de 11 a 12 M. en la secretaría, San Diego 338.

CENTRO SOCIAL Y DEPORTIVO "ADOLFO MORALES".—El Directorio y socios de este Centro tienen el agrado de saludar en el día de hoy a su estimado y digno vice-presidente honorario don Julio Gormáz Cerda, como también al secretario, señor Julio Román C., socio cooperador señor Enrique Román Lacoste, y director señor Enrique Gutiérrez, en honor de los cuales se efectuará esta tarde un baile familiar de 5 a 8 P4 M., al cual han sido especialmente invitados dichos señores.

UNION LOCAL DE LOS I. W. W.—Hoy, a las 11.30 A. M., se deben constituir en asamblea plena extraordinaria todos los departamentos industriales de la I. W. W. El objeto de esta asamblea es para nombrar secretario general. Segundo punto, oír la cuenta de los delegados ante el Policlínico.

En la tarde, a las 4, hay matiné, habrá música y números artísticos y buffet.

Hogar Común, [illegible] 1952.

LA CONVENCION DE LA I. W. W.

CIRCULAR DIRIGIDA POR LA INSTITUCION ORGANIZADORA

En una de sus ediciones anteriores "La Nación' anticipó la noticia de la Convención que el Domingo 5 de Agosto inaugurará la Unión Industrial de Trabajadores del Mundo.

Invitando a tomar parte en esee torneo, la entidad organizadora ha enviado a las diversas instituciones sociales, la siguiente circular:

"Compañero secretario general de ...—Salud.—Los I. W. W. de esta capital han acordado en sesión plena patrocinar una Convención local a fin de discutir en este torneo obrero las diversas tendencias sociológicas, como también los problemas económicos que han de salvar las dificultades que pudiera haber para llegar a un acuerdo de formar una Gran Unión entre los elementos de organización afines.

En la confianza que usted sabrá apreciar la gran importancia que tiene esta Convención, en beneficio de la causa que defendemos, nó dudamos que la orgaización que usted representa se hará participar en la Convención, que se efectuará el Domingo 5 de Agosto. En ella hay un vasto campo para que vosotros expongáis vuestras opiniones.

Se adjuntan las bases de la Convención y los temas que se discutirán. Aprovecho la oportunidad para saludaros fraternalmente por los I. W. W.—(Firmado).—**Aurelio Ortiz**, secretario de comunicaciones".

Las bases de la Convención son las siguientes:

A. Pueden hacerse representar las organizaciones gremiales autónomas inspiradas en el sindicalismo revolucionario y obreros de fábricas y talleres no organizados, con dos delegados con derecho a voz y voto.

C. Los gastos de secretaría, impresión en un folleto de los acuerdos de la Convención, etc., serán hechos por la Unión Local. Este dinero será reunido por medio de una cuota igual a cada organización representada. El valor de esta cuota será acordado entre las representaciones.

TEMAS QUE SE DISCUTIRAN EN LA CONVENCION

I. ¿Se reafirma o no el sistema de organización industrial internacionalista que preconizan los I. W. W?

II. Discusión amplia del comunismo libertario.

III. Llevar a la práctica un paro general local para conseguir la libertad de los presos por cuestiones sociales.

IV. ¿Conviene o no que las organizaciones sindicalistas revolucionarias ajenas a toda partido político, tengan un diario que defienda y oriente a los trabajadores hacia la emancipación de la humanidad?

V. Temas libres.

CENTRO CULTURAL Y DEPORTIVO "BOGOTA".—La romería de hoy.—Como se ha venido anunciando, desde hace días, hoy, a las 9 A. M., se llevará a cabo la romería que esta institución ha organizado en homenaje a la memoria de su entusiasta socio, señor Raúl E. Molina (Q. E. P. D.), fallecido en Marzo último, y con este fin, se celebrará primeramente una sesión solemne en la Secretaría del Centro, Rogelio Ugarte N.o 1618, para en seguida trasladarse hasta el Cementerio General, donde hablará el secretario a nombre de la institución.

Se invita cordialmente a todos los amigos del señor Raúl Molina, acompañen este sentido homenaje a su memoria.

DEFUNCION

Ha fallecido la señora

Feliza Rojas v. de Mery

Sus restos serán sepultados privadamente.

LA FAMILIA.

DEFUNCION

Ha dejado de existir la señora

María Eugenia Prieto de Navarrete

Sus restos serán sepultados privadamente en el Cementerio General.

LA FAMILIA.

DEFUNCION

Ha dejado de existir la señora

Ana Molina de Catalá

Rogamos a nuestras relaciones se sirvan acompañar sus restos al Cementerio General, hoy a las 10 A. M. El cortejo partirá desde su casa habitación, Esperanza N.o 1020.

LA FAMILIA.

DEFUNCION

Ha dejado de existir doña

Carlota Ovalle Vicuña

Sus restos serán sepultados en el Cementerio General, hoy a las 10 A. M. El cortejo partirá de su casa habitación, Rosas 1157.

LA FAMILIA.

DEFUNCION

Habiendo dejado de existir nuestro querido e inolvidable deudo, don

Gregorio Bascur Zambrano

Rogamos a sus amigos se dignen acompañar sus restos al Cementerio General, hoy Domingo 15, a las 3 1|2 P. M. El cortejo saldrá de Avenida Las Quintas 772.

LA FAMILIA.

DEFUNCION

Habiendo fallecido mi inolvidable esposo

Nicasio Rivera López

Rogamos a sus amigos y a los nuestros acompañar sus restos hoy 15 a las 9 A. M. El cortejo partirá de Marcos Macuada 126, (Lo Negrete). Su esposa,

Julia Morales Flores y familia.

DEFUNCION

Ha dejado de existir nuestra querida hijita

Yelita Rosalía Jerez Celis

Rogamos a nuestros amigos se sirvan acompañar sus restos al Cementerio Católico. El cortejo saldrá de Recoleta 1533, hoy a las 10 A. M.

Octavio Jerez, esposa y familia.

COMPAÑIA CHILENA DE TABACOS
Transferencia de Acciones
El Registro de Accionistas quedará cerrado desde el 16 al 25 del actual, ambos inclusive.
Valparaíso, 14 de Julio de 1923.
EL GERENTE
J-25

Chacras y Fundos

$ 1.100,000.—EN LONGAVI.—2,000 HECTAREAS, 1,350 PLANAS REGADAS de suelos acreditados para cualquier cultivo o explotación. Faldeos y cerros pastosos, muy trigueros, en parte con monte e inmejorables para crianza. 60 hectáreas de viña. Buenas casas. Grandes bodegas y galpones, 31 de inquilinos, etc. Deuda Hipotecaria: $ 300,000.

$ 730,000 EN LINDEROS.—314 HECTAREAS REGADAS A UN PASO DE ESTACION. Fundo modelo y con los mejores suelos del país, explotados en pastería, siembras, engordas y en una gran lechería. 65 o|o bien alfalfado. Plantación frutal escogida de 7 hectáreas. Regios cierros en 16 potreros. Agua sobrante. Magnífica casa y valiosísimos edificios modernos, algunos recién construídos. Deuda Caja Hipotecaria: $ 300,000.

$ 460,000.—A 25 MINUTOS AL ORIENTE DE SANTIAGO. —100 HECTAREAS BIEN REGADAS con capa arable profunda y de la más rica clase. Agua abundantísima. 10 hectáreas frutales en producción. Casa habitación de dos pisos con agrados y linda vista. Edificios necesarios. Deuda Hipotecaria: 40 o|o del precio.

$ 450,000.—EN QUILLOTA.—1,600 HECTAREAS, 300 PLANAS REGADAS.—Excelente clima y ricos suelos, explotados en lechería, crianzas, árboles frutales: paltos, chirimoyos y toda clase de siembras. Cerros pastosos y monte explotable. Casa con agrados y comodidades modernas. Silos. Establos. Bodegas, etc. Deuda Hipotecaria.

$ 150,000.—CHACRA URBANA MODELO, AL LADO IMPORTANTE ESTACION Y PUEBLO INMEDIATO A VICTORIA Y RECIEN ARRENDADA EN $ 25,000 anuales con plazo de cinco años. Suelos migajón explotados industrial e intensivamente. Acreditado criadero de árboles frutales y forestales; 6,000 manzanos de exportación, 8 hectáreas de frutillares, esparragueras, etc. Lechería. Productiva industria. Espléndida casa. Galpón de 2 pisos para 500 animales a pesebrera y otros múltiples edificios asegurados en $ 126,000.

Alfredo Tagle Rodríguez
CATEDRAL 1137.—CASILLA 6139

Al aparecer
Jaquecas
Neuralgias
Grippe
tome Vd. unos comprimidos de
RHODINE
que dan siempre el alivio más rápido
Exíjala en todas farmacias.
CONCESIONARIO para CHILE
Augusto METTRE, VALPARAISO

Empresa Forlivesi
POMPAS FUNEBRES
Compañía 1037 - 1041
Teléfono Inglés 377
NOTA: Por tener Fábricas propias, se venden servicios completos con materiales de 1.a clase, con que cualquiera otra Empresa.
Servicio nocturno permanente.

LUTOS
entregables en ocho horas
Tintorería
Las Novedades
SAN FRANCISCO 625
Frente a la 6.a Comisaría
1.er Premio y medalla de oro, exposoción 1922.
J-16

INDUSTRIAS Y COMERCIO

CAMBIOS BANCARIOS DE AYER

PLAZA	Monedas	Valor de la £ a la par	Valor de la £ a la vista	CHILE		ESPAÑOL		ANGLO S. A.		NAC. CITY		GERMANICO		LOND. y RIO		FRANCES		HOLANDES	
				90 d. v.	vista	90 d. v.	vista	90 d. v.	vista	90 d. v.	vista	90 d. v.	vista	90 d. v.	vista	90 d. v.	vista	90 d. v.	vista
DRES	Libra	1	1	36.10	36.45	36.10	36.45	36.10	36.45	......	......	36.10	36.45	36.10	36.45	36.10	36.45	......	......
IS	Franco	25.22	73.15	0.46¼	0.46¾	......	0.46⅞	0.46½	0.47	......	......	......	0.47	0.46	0.46½	0.46	0.464	......	......
MBURGO	Marco	24.53	......	......	......	......	0.00005	......	......	......	......	......	0000045	......	......	......	......	......	......
VA YORK	Dólar	4.36	4.60½	......	7.91¾	......	7.93½	......	7.91	......	......	......	7.93	......	7.90½	......	7.89	......	......
AÑA	Peseta	25.22	31.10	1.12½	1.13½	......	1.14¼	......	1.14¼	......	......	......	1.14¼	......	1.13½	......	1.13¼	......	......
LIA	Lira	25.22	107.55	0.33½	0.33¾	......	0.341|3	......	0.3440	......	......	......	0.34¼	......	0.339	......	0.33¾	......	......
. ARGENTINA	Nacional	11.45	......	......	2.73¾	......	2.73½	......	2.73	......	......	......	2.72½	......	2.73	......	2.71	......	......
ERES	Franco	25.22	94.10	......	0.38¾	......	0.3890	......	0.39	......	......	......	......	......	0.38⅝	......	0.38¾	......	......
IA	Franco	25.22	26.49	......	1.37½	......	1.38	......	0.3810	......	......	......	1.38½	......	1.37	......	1.37	......	......
ANDA	Florín	12.107	11.62	......	3.13¾	......	3.11⅞	......	......	......	......	......	3.12	......	......	......	......	......	......
CIA	Corona	18.159	......	......	......	......	......	......	2.1210	......	......	......	......	......	......	......	......	......	......
UEGA	Corona	18.159	......	......	......	......	......	......	......	......	......	......	......	......	......	......	......	......	......
IVIA	Boliviano	10.—	14.79	......	......	......	2.49	......	......	......	......	......	......	......	......	......	2.47	......	......
AMARCA	Corona	18.159	......	......	......	......	......	......	......	......	—	......	......	......	......	......	......	......	......

CAMBIO BANCARIO: $ 36.10; COMERCIAL: $ 35.70

1 DOLAR, $ 7.91¾; 1 FRANCO, 0.46¼; 1 PESETA, 1.12½; 1 LIRA, 0.33½; 1 NACIONAL ARGENTINO, $ 2.73¾

PREMIO DEL ORO: 179.50%; UN PESO PAPEL VALE 6 11|16d.

BOLSA DE COMERCIO

Movimiento

la única rueda de ayer, se un regular movimiento. Hu transacciones de importancia nos, especialmente 81|2 y 8-1. bién se adjudicaron algunos de consideración en Salva- Minera, Elqui, etc. s precios no demostraron tendencia bien definida, man- ndose más o menos como el nterior.

FLUCTUACIONES

SUBIERON: Santa Rita, 1|8; Tocopilla, 1|2; Salvador 1|8; Cemento, 3|4; Penco, 1 1|4; El Salto, 4; Vidrios, 4.

BAJARON: Caja 81|2, 1|4; Banco Chile, 1|2; Caylloma, 3|8; Chacaltaya, 1|2; Máfil, 3|4; Minera, 1|8; San Bartolo, 1|4; Loa. 1|4; Malvoa, 1|8; Viña, 1|2.

OPERACIONES DE AYER

UNICA RUEDA

Antofagasta, 57.
La Protectora, 200.
Gas, 55.
Caja 8-1, 99 5|8.
Hip. 8-1, 98.
Papeles y Cartón, Ag. 9, 160
Hip. 8-1, 97 7|8.
Bartolo, Julio 26, 6 3|4.
300 Vapores, Julio 26, 34 1|2.
250 Minera, Julio 26, 25 1|4.
187000 Caja 8-1|2, 98 1|2.
900 Salvador, Ag. 9, 44 1|2.
150 Chile, 223
100 Loa, 50.
200 Salvador, Julio 26, 44 1|4.
100 Vapores, Julio 26, 34.
1000 Elqui, Ag. 9, 15 1|4.
11 Vapores, Julio 26, 33.
5000 £ Julio 31, 35.80.

CIOS DE COMPRADOR O VENDEDOR AL TERMINAR LAS RUEDAS

TITULOS	COMPRADOR Cantidad	COMPRADOR Precio	VENDEDOR Cantidad	VENDEDOR Precio
BONOS				
8-1|2	15,000	98½	20,000	98⅝
8-1	20,000	99½	15,000	99⅝
7-1	1,000	96½	20,000	97
ecario 8-1	50,000	97⅞	20,000	98
tizador	1,000	92		
BANCOS				
	50	223		
MINERAS				
, Agosto 9			100	127¼
oma, Agosto			500	2⅛
altaya, Agosto 9			200	16½
oriaco, Agosto 9	500	22		
yko, Agosto 9	500	2⅝		
o, Julio 26	100	4		
mo, Agosto 9			500	4½
o, Agosto 9	200	8⅞	500	9
gua, Julio 26	100	374		
Agosto 9			200	74
, Agosto 9	500	3⅛		
, Julio 26			500	3⅛
a, Julio 26			200	25¼
Agosto 9			200	15¼
Julio 26	500	11⅝		
, Agosto 9			500	11¾
pilla, Agosto 9	300	109	200	109½
dor, Agosto 9	500	44⅜	500	44½
tada, Agosto 9	400	69½	500	70
tada, Julio 26			300	70½
SALITRERAS				
fagasta, Agosto 9			200	57¾
nia, Agosto 9	500	46⅛		
GANADERAS				
Grande			200	39½
INDUSTRIALES				
nto, Agosto 9	500	46¼		
cerías			50	41½
ricidad	100	86		
	14	55		
oa			200	11 1|8
, Agosto 9	100	39	75	40
os El Salto	15	172		
os, Agosto 9	100	119		
contado	500	35		
Julio 26			100	35½
VARIAS				
Hípico	1	10,000		
Izquierdo			100	120
res, Agosto 9			100	34
rafo	100	47		
PETROLIFERAS				
euta	2,000	0.40	2.000	0.50
leos	1,000	0.30		
elitas, Agosto 9	500	6¾		
CIERRE A LAS 12 M.				
bio		35.70		35.80
		179.00		179.50
s por oro		12.70		12.80
oriaco, Agosto 9		23		
, Agosto 9				15⅜
Agosto 9				51
agua, Ag. 9, transacción		379½		
s, Agosto 9		11½		
dor, Agosto 9				44½
pilla, Agosto 9		110		
Julio 26				73½
yko, Agosto 9		2¾		
nto, Agosto 9		46¼		

OPERACIONES EN VALPARAISO

UNICA RUEDA

Lastenias, Ag. 9, 46 1|4.
Aracas, Ag. 9, 127.
Chacaltaya, Ag. 9, 16.
Vapores, Ag. 9, 34 1|2.
Vapores, Julio 26, 34.
Vapores, Julio 26, 33 1|2.

CAMBIO

Vendedores, a 36; compradores, a 35.80.

ORO

Vendedores, a 179.50; compradores, a 179.20.

LIBRAS POR ORO

Vendedores, a 12.80; compradores, a 12.70.

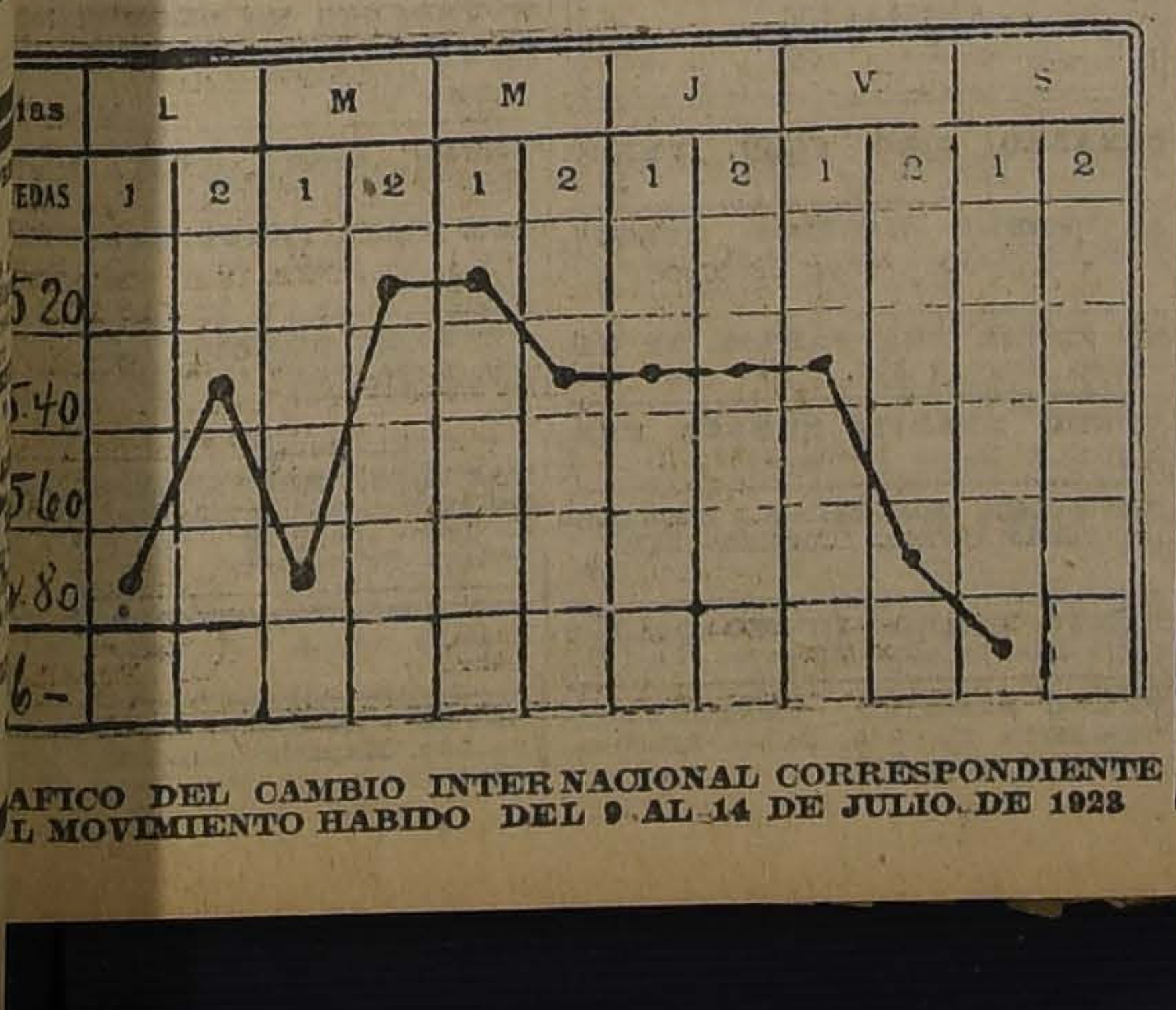

AFICO DEL CAMBIO INTERNACIONAL CORRESPONDIENTE L MOVIMIENTO HABIDO DEL 9 AL 14 DE JULIO DE 1923

FRUTOS DEL PAIS

Eguiguren Hnos.

Trigo

Trigo blanco del centro, los 100 kilos, sin saco, base estación Providencia, fijaciones $ 33.50.

Trigo florence, los 100 kilos, sin saco, base estación Providencia, fijaciones $ 33.50.

Trigo candeal fino, los 100 kilos, con saco, base estación Providencia, de $ 34 a $ 35.

Trigo candeal corriente, los 100 kilos, con saco, base estación Providencia, $ 33.50.

Cebada

Cebada inglesa o chevalier, sin transacciones.

Cebada del país, clase exportación, los 100 kilos, con saco, base estación Alameda, $ 21.

Cebada del país, clase forrajera, los 100 kilos, con saco, base estación Alameda, $ 20.

Frejoles

Frejoles bayos, los 100 kilos, con saco, en estaciones, $ 48.

Frejoles burritos, los 100 kilos, con saco, en estaciones, $ 50.

Frejoles caballeros, los 100 kilos, con saco, en estaciones, $ 48.

Frejoles Milagros, los 100 kilos, con saco, en estaciones, $ 50.

Varios

Afrecho, los 100 kilos, con saco, en Santiago, $ 16.50.

Avena blanca, los 100 kilos, con saco, en Santiago, $ 28.

Carbón de espino, el saco, según clase, en Santiago, de $ 11 a $ 12.50.

Carbón blanco, el saco, según clase, en Santiago, de $ 7 a $ 8.

Maíz amarillo, los 100 kilos, con saco, en estaciones, $ 20.

Maíz colorado, los 100 kilos, con saco, en estaciones, $ 19.

Abonos

Salitre ordinario, de 95 o|o de ley, los 46 kilos, con saco, sobre carro en Valparaíso, por carros completos, $ 14.50.

Salitre ordinario, id., en Talcahuano, $ 14.80.

Salitre potásico, de 25 o|o de ley, id., en Valparaíso, $ 18.50.

Precios en Londres

Cotizaciones de productos chilenos en Londres, c. f. y s.

Cebada del país, 36 sh. las 448 libras.

Cebada chevalier, 53 sh. las 448 libras.

Trigo, 44 sh. las 500 libras.

Lana (Punta Arenas), 16 1|2 d. la libra.

Libra esterlina, $ 36 m. c.

Santiago, Julio 14 de 1923.

Eguiguren Hermanos, Corredores en frutos y productos del país.— Casilla 1683.— Huérfanos 1183.—Teléfono 1125

LA SEMANA BURSATIL

El mercado bursátil, durante la semana terminada ayer, se vió bastante movido, siendo su actividad muy superior a la semana anterior.

Numerosas y de valor fueron las transacciones habidas en bonos. En cuanto a lo operado en títulos de sociedades, sobrepasó en mucho a la semana precedente y tuvieron la preferencia Lebu y Salvador.

La tendencia de los precios fué poco definida, pues mientras unos títulos bajaron otros subieron más o menos en la misma proporción.

FLUCTUACIONES

SUBIERON

Bonos: Caja 7-1, de 95 3|4 a 97; Caja 8-1|2, de 98 3|8 a 98 1|2; Caja 8-2, de 98 a 100; Garantizador, de 91 a 92.

Bancos: Chile, de 221 a 233; Francés, de 19 a 20; Hipotecario de Chile, de 712 a 720.

Mineras: Chacaltaya, de 13 5|8 a 16; isputada, de 68 1|2 a 69 1|2; Domeyko, de 2 1|2 a 2 3|4; Espino, de 4 1|8 a 4 3|8; Huanuni, de 67 3|4 a 69 1|2; Llallagua, de 378 a 379; Máfil, de 72 a 73 1|2; Elqui, de 15 a 15 3|8; Oruro, de 19 a 19 1|4; San Bartolo, de 5 3|4 a 6 3|4; Tocopilla, de 100 1|2 a 110; Vacas, de 12 3|4 a 13.

Salitreras: Chilena de Salitres, de 18 1|2 a 18 3|4; Lastenia, de 45 1|2 a 46 1|4; Tocopilla, de 427 a 480.

Ganaderas: Río Cisnes, de 5 a 13.

Industriales: Cemento, de 46 a 46 1|4; Fósforos, de 131 a 132; Penco, de 37 3|4 a 39; Tabacos, de 83 a 83 1|2; Tejidos El Salto, de 167 a 172; Vidrios, de 113 a 119.

Diversas: Club Hípico, de 10.000 a 10.500; Feria Izquierdo, de 113 a 120; Vapores, de 30 3|4 a 34.

Petrolíferas: Petróleos, de 0.25 a 0.30.

BAJARON

Bonos: Caja 8-1, de 108 1|8 a 99 5|8; Hipotecario Valparaíso 8, de 95 1|4 a 95.

Bancos: Español, de 156 a 155; Nacional, de 106 a 105 1|2.

Mineras: Araca, de 128 a 127; Arauco, de 1 1|8 a 1; Caylloma, de 2 3|8 a 2 1|8; Condoriaco, de 23 3|4 a 23; Chañarcillo, de 5 1|4 a 4 1|2; Lebu, de 54 a 51; Mineras, de 25 3|4 a 25 1|4; Schwager, de 31 a 30 3|4; Santa Rita, de 13 3|4 a 11 1|2; Yaco, de 3 1|8 a 1

Salitreras: Peñón, de 20 3|4 a 20; Perfetti, de 15 1|2 a 14

Ganaderas: Aysen, de 26 1|2 a 26; Gente Grande, de 40 1|4 a 39 1|2.

Industriales: Electricidad Industrial, de 89 a 86; Gas Valparaíso, 101 a 98; Compañía Industrial, de 34 1|2 a 32 1|2; Malvoa, de 11 3|8 a 11 1|8

Diversas: Club Viña, de 290 a 20.

Petrolíferas: Caupolicán, de 2 3|4 a 2 1|2; Rafaelitas, de 7 1|2 a 7.

VALOR DE LO OPERADO EN ACCIONES DURANTE LA SEMANA

Lunes	$ 1.189,006.00
Martes	802,052.25
Miércoles	1.169,280.00
Jueves	1.006,187.50
Viernes	806,836.25
Sábado	149,230.50
Valor efectivo: total	$ 5.122,592.50

VALOR DE LO OPERADO EN BONOS DURANTE LA SEMANA

Lunes	$ 339,700.00
Martes	268,000.00
Miércoles	484,400.00
Jueves	761,000.00
Viernes	316,700.00
Sábado	273,000.00
Valor total nominal	$ 2.442,800.00

EL COBRE STANDAR DURANTE LA SEMANA

Lunes: £ 65.0.0 al contado y £ 65.12.6 a plazo.

Martes: £ 65.5.0 al contado y £ 65.17.6 a plazo.

Miércoles £ ... al contado y £ ... a plazo.

Jueves: £ 66.0. al contado y £ 66.15.0 a plazo.

Viernes: £ 65.10.0 al contado y £ 66.5.0 a plazo.

El Viernes de la semana anterior cerraron los precios a £ 64.15.0 al contado, y a £ 65.7.6 a plazo; en consecuencia, subió £ 0.15.0 al contado y subió £ 0.17.6 a plazo.

EL ESTAÑO DURANTE LA SEMANA

Lunes: £ 181.7.6 al contado y £ 182.12.6 a plazo.

Martes: £ 181.7.6 al contado y £ 181.12.6 a plazo.

Miércoles £ ... al contado, y £ ... a plazo.

Jueves: £ 183.0.0 al contado y £ 184.0.0 a plazo.

Viernes: £ 180.15.0 al contado y £ 182.0.0 a plazo.

El Viernes de la semana anterior cerraron los precios a £ 177.12.6 al contado y a £ 179.0.0 a plazo; en consecuencia, subió £ 2.2.6 al contado y subió £ 3.0.0 a plazo.

LA PLATA DURANTE LA SEMANA

Lunes: 31 1|4 d.
Martes: 31 3|8 d.
Miércoles: ...
Jueves: 30 3|4 d.
Viernes: 30 1|8 d.

El Viernes de la semana anterior el precio de la onza troy cerró a 31 d.; en consecuencia, bajó 1|8 d.

EL ORO DE 18d DURANTE LA SEMANA

Lunes.—Primera rueda: vendedor: 179.00 o|o, y comprador 178.50 o|o. Segunda rueda: vendedor 177.00 o|o y comprador 176.50 o|o.

Martes. — Primera rueda: vendedor 179.50 o|o, y comprador 179.20 o|o. Segunda rueda: vendedor 174.30 o|o, y comprador 174.50 o|o.

Miércoles. — Primera rueda: vendedor 176.50 o|o, y comprador 176.00 o|o. Segunda rueda: vendedor 176.50 %, y comprador 176.00 o|o.

Jueves. — Primera rueda vendedor 177.00 o|o, y comprador 176.50 %. Segunda rueda: vendedor 176.50 %, y comprador 176.20 %.

Viernes. — Primera rueda: vendedor 176.80 %, y comprador 176.50 %. Segunda rueda: vendedor 178.40 %, y comprador 178.00 %.

Sábado.— Unica rueda: vendedor 179.50 %, y comprador 179.20 %.

LIBRAS POR ORO DURANTE LA SEMANA

Lunes. — Primera rueda: vendedor $ 12.80 y comprador $ 12.70. Segunda rueda: vendedor $ 12.80 y comprador $ 12.70.

Martes. — Primera rueda: vendedor $ 12.80, y comprador $ 12.70 Segunda rueda: vendedor $ 12.80 y comprador $ 12.70.

Miércoles. — Primera rueda: vendedor $ 12.80, y comprador $ 12.70 Segunda rueda: vendedor $ 12.80 y comprador $ 12.70.

Jueves. — Primera rueda: vendedor $ 12.80, y comprador $ 12.70 Segunda rueda: vendedor $ 12.80 y comprador $ 12.70.

Viernes. — Primera rueda: vendedor $ 12.80, y comprador $ 12.70 Segunda rueda: vendedor $ 12.80. $ 12.70.

Sábado. — Unica rueda: vendedor $ 12.80, y comprador $ 12.70

LA LIBRA EN DOLAR DURANTE LA SEMANA

Lunes: 4.56 1|2.
Martes: 4.57 3|8.
Miércoles: 4.58 1|2.
Jueves: 4.58 5|8.
Viernes: 4.59 3|4.
Sábado: 4.60 3|4.

VALOR DE LA £ EN DOLARES

Los Bancos que a continuación se indican fijaron ayer las siguientes cotizaciones en oro americano:

Chile	4.60½
Anglo Sud-Americano	4.60¾
National City Bank	4.59
Frances de Chile	4.60⅝
Londres y Río de la Plata	4.60⅛
Holandés	—

BOLSA COMERCIAL DE CHILE

UNICA RUEDA

68000 Hip. 71, 92.
1500 Quilicura, Julio 26, 1.65.
500 Ritas, Ag. 9, 12.
200 Salvador, Ag. 9, 44 3|4.
1500 Quilicura, Ag. 9, 1.65.
500 Quilicura, Ag. 9, 1.70.
1500 Quilicura, Julio 26, 170.

S. A. FERIA IZQUIERDO

PRECIOS CORRIENTES DE LA FERIA DE ANIMALES DEL SABADO 14 DE JULIO DE 1923

Terneros de pie, gordos, desde 60-100
Terneros de 1 año, 80 a 120.
Novillos de 1 1|2 año, 140 a 170.
Novillos de 2 años, 170 a 200.
Novillos de 3 años, 220 a 260.
Novillos a media gordura, 250-280.
Novillos, gordos, desde 320 a 360.
Novillos m., gordos, 400 a 450.
Vaquillas, de 1 1|2 años, 130 a 160.
Vaquillas de 2 años, 170 a 200.
Vaquillas de 3 años, 200 a 240.
Vacas flacas, 140 a 160.
Vacas a m. gordura, 220 a 240.
Vacas gordas, 300 a 340.
Vacas argentinas, gordas, 500 a 560.
Vacas gordas, 380 a 420.
Vacas paridas, m., 500 a 600.
Torunos gordos, 370 a 400.
Toros, 380 a 450.
Bueyes flacos, 180 a 220.
Bueyes a 1|2 gordura, 300 a 360.
Bueyes gordos, 480 a 520.
Bueyes de trabajo, 280 a 350.
Bueyes m., de trabajo, 380 a 450.
Bueyes m. gordos, 550 a 600
Corderos, 28 a 32.

VENTAS AL PESO

Vacas, $ 0.70 a 0.98.
Bueyes, 0.65 a 0.90.
Torunos, 0.60 a 0.80.
Novillos, 0.75 a 0.92.

¿TIENE UD. CRISTALES O ESPEJOS
de valor en su negocio o en su propiedad?
¿Ha tomado usted alguna medida de previsión en defensa de estos valores que representan su dinero?
Si no lo ha hecho aún asegúrelos cuanto antes, contra todo riesgo de quebrazón o accidente casual o intencional.
Nuestras pólizas cautelan sus intereses.
Cía. de Seguros "La Cristal"
AGUSTINAS 1148 :—: CASILLA 1304

REVISTA COMERCIAL DE PRODUCTOS Y FRUTOS DEL PAIS

(Especial para "La Nación" de Santiago)

La nota de mayor importancia en el curso de la última semana comercial ha sido la reacción que han tenido todos los frejoles en general, los cuales quedan solicitados y a precios bastantes superiores a las cotizaciones anteriores. No sólo han sido solicitados los frejoles blancos para la exportación, sino que también los frejoles de color para consumo local. Los embarques han sido reducidos por el puerto de Valparaíso, siendo de mucho mayor importancia los efectuados por San Antonio y Talcahuano, cuyos detalles desgraciadamente no son en nuestro poder. El vapor "Llanquihue" que salió con destino a los puertos de la República del Plata, lleva bastantes productos, siendo con preferencia en frejoles, garbanzos y nueces. Por Talcahuano recibe arvejas petitpois.

PRECIOS POR LOS CIEN KILOS

Avena. — Sigue flojo el mercado de avena cotizándose alrededor de $ 20 los 100 kilos con saco en Talcahuano, por clase forrajera rubia revuelta.

Arvejas Petitpois. — Los precios por las arvejas petitpois, se mantienen sostenidos al precio de $ 63 los 100 kilos con saco, puestos en bodega Talcahuano. Los tenedores piden precios superiores que no permite efectuar transacciones de importancia. Se tiene conocimientos que se embarcarán buenas partidas por los puertos de Talcahuano, Lebu y Coronel.

Algarrobilla. — Todas las existencias disponibles de algarrobilla, han sido compradas por los exportadores, no quedando partidas de importancia. Los precios tuvieron una reacción apreciable. Queda el mercado sin existencias.

Cebada. — Los precios por la cebada se mantienen firmes, fluctuando alrededor de $ 24 los 100 kilos con saco en Valparaíso, o en puertos de embarques. La demanda ha sido esta vez mayor para el consumo local; la exportación se mantiene tranquila. Los precios por la chevalier fluctúa alrededor de $ 29 los 100 kilos en línea, No se conocen embarques.

Coquitos. — Los precios por los coquitos fluctúan alrededor de $ 170 los 100 kilos en Valparaíso. Se embarcaron 185 sacos con destino a diferentes puertos de las Repúblicas vecinas del Norte.

Descarozados. — Sin interesados por el momento. Los precios siguen anarquizados cotizándose según calidades y cantidades, y procedencias. El vapor "Llanquihue" lleva 75 bolsas para Buenos Aires.

Frejoles. — Este producto ha sido el de mayor interés en la última semana, pues se han recibido fuertes órdenes de compras que han hecho reaccionar sus precios, desde $ 38 que se cotizaba en línea, hasta $ 43 los 100 kilos con saco. Queda el mercado firme comprador a estos precios por clase caballeros nueva cosecha, pero los productores y tenedores, mantienen ahora sus precios bastante más altos lo cual ha traído una mayor dificultad para efectuar nuevos negocios. Los frejoles triguitos se cotizan a $ 54 los 100 kilos en puertos de embarques y los pallares a $ 60. En cuanto a los frejoles de color, también han tenido su reacción, subiendo los precios desde $ 46 hasta $ 50 por los 100 kilos con saco, puesto en Valparaíso.

Los embarques han sido regulares, por el puerto de Valparaíso, pero se estima que por San Antonio, éstos serán de mayor importancia. Se embarcaron por el "Llanquihue", por Valparaíso con destino a Buenos Aires 606 bolsas. Para Hamburgo 383 sacos, y con destino a los puertos de Balboa, Supe, Huacho Habana y Pimentel, salieron 624 sacos en total.

Garbanzos. — Muy calmado sigue el mercado de garbanzos con poco interés por comprar. Los tenedores piden $ 70 en línea por clase regulares, precio que no puede pagar la exportación. Por el "Llanquihue" fueron 286 bolsas para Buenos Aires y por el vapor "Daule" 50 sacos para Habana. Cotizó: $ 70 los 100 kilos con saco en puertos de embarques, clase regulares.

Harina. — Los precios por las harinas fluctúan alrededor de $ 24 y 24.50 qq en Valparaíso.

Huesillos. — Los tenedores de los huesillos del Norte mantienen sus precios sin variación cotizando los blancos en Valparaíso a $ 70 y los colorados a $ 60 los 100 kilos. El mercado se resiste a pagar estos precios que los estima muy altos.

Higos. — Decaído está este producto sin interés por comprar. Cotizó: $ 48 los 100 kilos bordo Valparaíso.

Lentejas. — Los precios que pretenden obtener los tenedores de este producto, es de $ 110 en procedencias, pero la exportación no puede pagarlos. Cotizó: $ 110 los 100 kilos con saco en puertos de embarques.

Miel de Abejas. — Han reaccionado los precios cotizándose a $ 88 los 100 kilos neto en puertos de embarques. Por el vapor "Brielle" se embarcaron 77 barriles para Rotterdam.

Maíz. — Muy calmado continúa el mercado de maíz cotizándose el amarillo y el colorado al precio de $ 25 los 100 kilos bordo San Antonio por clase sano, seco.

Nueces. — Se mantienen sus cotizaciones firmes a $ 165 los 100 kilos con saco en puertos de embarques siempre que no contengan una cantidad de impurezas mayor del 12 por ciento. Se embarcaron 375 sacos por el "Llanquihue", para Buenos Aires.

Papas. — Los precios por las papas por partidas en carro Barón, fluctúan alrededor de $ 24.50 y 25 el saco. Dependen los precios de la cantidades que entren diariamente a estación Barón.

Pasas. — Muy calmado está este artículo cotizándose las pasas de Huasco, nueva cosecha, a $ 85 el bulto de 100 libras y las de Elqui, cosecha pasada, a $ 36 el bulto de 68 libras neto. No hay pedidos de la exportación.

Pasto. — Las cotizaciones por pasto, hoy día son las siguientes: Pasto de primer corte, a $ 7.50 el fardo a bordo Valparaíso. Pasto de segundo corte 8.50 el quintal a bordo Valparaíso. Queda el mercado firme.

Quillay. — No se ha efectuado ninguna transacciones de quillay y los precios se cotizan nominalmente a $ 80 los 100 kilos.

Semilla de Alfalfa. — Se cotiza la semilla de alfalfa de Huasco a $ 220 los 100 kilos en carro Valparaíso y la del Perú a $ 250 los 100 kilos.

Semilla de cáñamo. — Los precios fluctúan alrededor de $ 56 los 100 kilos en Valparaíso. Muy calcado queda este producto.

Semilla de trébol. — Los precios que piden los tenedores de esta semilla son tan altos que no permite efectuar transacciones de regular importancia. No se conocen embarques.

Trigo Blanco. — Se cotiza en Santiago a $ 33 los 100 kilos sin saco y en el Sur de 24 a 26 pesos

Trigo candeal. — Los precios por el trigo candeal siguen flojos cotizándose el candeal fino alrededor de $ 38 los 100 kilos con saco en Valparaíso y el corriente a $ 35 los 100 kilos con saco. Hay bastantes existencias y la demanda es muy reducida.

EXPORTACION

Embarques efectuados por Valparaíso en la semana en curso.

Arvejitas. — Por el "Memmón", 15 cajones para Balboa.

Por el "Aysen", 10 cajones para Mollendo.

Por el "Aconcagua", 10 cajones para Callao.

Por el "Cachapoal", 15 cajones para Pisco.

Conservas. — Por el "Aysen", 10 cajones para Payta.

Coquitos. — Por el "Aysen", 10 s| para Payta.

Por el "Cachapoal", 15 s| para Pimentel.

Por el "Cachapoal", 15 s| para Callao.

Por el "Cachapoal", 10 s| para Pisco.

Cebollas. — Por el "Aysen", 80 jabas para Callao.

Por el "Aconcagua", 110 jabas para Callao.

Cobre. — Por el "Aconcagua", 1,203 barras para Nueva York.

Frejoles. — Por el "Llanquihue", 606 sacos para Buenos Aires.

Por el "Memmón", 35 sacos para Balboa.

Por el "Cachapoal", 100 sacos para Supe.

Por el "Cachapoal", 100 sacos para Huacho.

Por el "Oriana", 189 sacos para Habana.

Por el "Oriana", 100 sacos para Callao.

Por el "Oriana", 100 sacos para Pimentel.

Para Hamburgo, 383 sacos.

Garbanzos. — Por el "Llanquihue", 286 bolsas para Buenos Aires.

Por el "Daule", 50 s| para Habana.

Lentejas. — Por el "Memmón", 25 sacos para Balboa.

Por el "Llanquihue", 100 bolsas para Buenos Aires.

Miel de Abejas. — Por el "Brielle", 77 barriles para Rotterdam.

Nueces. — Por el "Llanquihue", 373 sacos para Buenos Aires.

Pastas tomates. — Por el "Memmón" 30 cajones para Balboa.

Por el "Aconcagua", 35 barriles para Callao.

Por el "Cachapoal", 25 barriles para Pisco.

Vino. — Por el "Memmón", 30 barriles para Guayaquil.

Por el "Llanquihue", 100 barriles para Buenos Aires.

Por el "Llanquihue", 38 cajones con, para Río Janeiro.

Por el "Llanquihue", 62 barriles para Montevideo.

Valparaíso, Julio 13 de 1923. — **Agustín Gazitúa.**— Corredor de Comercio y Productos del País. Casilla N.o 291, Valparaíso.

Embarques efectuados por Talcahuano, desde el 25 de Junio al 7 de Julio

Avena. — Por el "Atto", 950 s| para Callao.

Por el "Duendes", 500 s| para Callao.

Arvejas. — Por el "Kennemerland", 2,287 bolsas para Buenos Aires.

Por el "Kennemerland", 736 bolsas para Rosario.

Afrecho. — Por el "Amaisis", 1105 sacos para Hamburgo.

Cebada malta. — Por el "Chiloé", 810 s| para Bolivia, vía Arica.

Frejoles. — Por el "Kennemerland", 2,149 bolsas para Buenos Aires.

Garbanzos. — Por el "Kennemerlan", 400 bolsas para Buenos Aires.

Harina. — Por el "Aysen", 4,760 bultos para Bolivia, vía Antofagasta.

Por el "Aysen", 1,800 bultos para Bolivia, vía Arica.

Por el "Chiloé", 20 bultos para Bolivia, vía Arica.

Por el "Cachapoal", 500 bultos para Bolivia, vía Arica.

Lana. — Por el "Santa Elisa", 28 fardos, para Nueva York.

Por el "Aysen", 70 fardos para Nueva York.

Por el "Brielle", 80 fardos para Nueva York.

Lentejas. — Por el "Kennemerland", 745 s| para Buenos Aires.

Maderas. — Por el "Santa Elisa", 66 bultos para Mellendo.

Por el "Amaisis", 20 bultos para Hamburgo.

Por el "Kennemerland", 31,614 bultos para Buenos Aires.

Nueces. — Por el "Kennemerland", 470 sacos para Buenos Aires.

Quillay. — Por el "Kennemerland", 20 bultos para Montevideo.

Embarques efectuados por Valdivia en el mes de Junio

Avena. — Por el "Radames", 929 sacos para Hamburgo.

Arvejas. — Por el "Radames", 200 s| para Hamburgo.

Por el "Jan van Nassau", 1,000 sacos para Hamburgo.

Por el "Breda", 260 s| para Hamburgo.

Harina. —. Por el "Radames", 200 s| para Mollendo.

Lana. — Por el "Rapot", 71 fardos para Londres.

Por el "Alkmaar", 13 fardos para Hamburgo.

Miel de Abejas. — Por el "Radames", 18 barriles para Hamburgo.

Por el "Radames", 7 cajones para Hamburgo.

Por el "Alkmaar", 137 barriles para Liverpool.

Durmientes. — Por el "Rapot", 2,310 durmientes para Callao.

Por el "Radames", 6,000 durmientes para Callao.

Por el "Radames", 3,000 durmientes para Huacho.

Trigo. — Por el "Sain Joseph", 11,085 sacos para Callao.

Tanino. — Por el "Radames", 200 s| para Guayaquil.

Suelas. — Por el "Alkmaar", 22 rollos para Hamburgo.

Valparaíso, Julio 13 de 1923.

MATADERO PUBLICO

ENCIERRA DE HOY

Ganado mayor		Ganado menor	
Bueyes	20	Corderos	300
Novillos	41	Cerdos	76
Vacas	259	Cabros	31
En vara	30		
Total	350	Total	407

PRECIO DE LAS CARNES

		Por kilo		
Carne buey	1.a	1.32	a	1.38
Id. id.	2.a	1.15	a	1.25
Id. id.	3.a	0.70	a	1.10
Carne novillo	1.a	1.32	a	1.38
Id. id.	2.a	1.15	a	1.25
Id. id.	3.a	0.70	a	1.10
Carne vaca	1.a	1.32	a	1.38
Id. id.	2.a	1.15	a	1.25
Id. id.	3.a	0.70	a	1.10
Carne cordero	1.a	2.00	a	2.20
Id. id.	2.a	1.70	a	1.90
Id. id.	3.a	1.20	a	1.60
Carne oveja	1.a	1.40		
Id. id.	2.a	1.10	a	1.30
Id. id.	3.a	0.80	a	1.00
Carne cabro		no hubo		
Carne cerdo	1.a	1.65	a	1.75
Id. id.	2.a	1.40	a	1.60
Id. id.	3.a	1.00	a	1.30
Grasa en rama		1.10	a	1.20
Sebo de ovejuno		1.00	a	1.10
Cuero de buey		1.20		
Id. id. novillo		1.20		
Id. id. vaca		1.20		
Id. id. ovejuno docena		$ 50.00	a	72.00

DR. MABUSE
Hoy, 6.15. Noche, 9.15.
TEATRO HIPPODROME

ODEOLAS
ODEON

INSTRUMENTO MUSICA

Todo el mundo puede obtener una Odeola legítima, con facilidades de pago, especiales.

Solicítense catálogos y datos.

DISCOS

Llegó nueva partida:

BOLABO, Shimmy.
HOTEL RUISEÑOR, One-Step.
MELENITA DE ORO, Tango cantado
TE AMO, Shimmy de moda.
TE QUIERO, Jota cantada por M. Fleta.

y muchos otros.

Aug. O. Böhme

CASILLA 1163.— HUERFANOS 710, AL LLEGAR A CLARAS

EJERCITO Y ARMADA

MAÑANA REGRESA A VALDIVIA EL JEFE DE LA IV DIVISION

La participación de la Aviación en el Tiro de Artillería

Ayer se inició el juego de guerra en el Regimiento Cazadores

El jefe de la IV División

Mañana regresa a Valdivia, el jefe de la IV División, General Pedro Dartnell.

LA AVIACION EN EL TIRO DE ARTILLERIA. — Ayer se dirigió a la Escuela de Tiro de El Culenar, el Teniente Lagreze, que va a estudiar la cancha de aterrizaje para la bandada de aviones que debe participar en el curos de tiro de artillería que debe iniciarse el 21 del mes en curso.

Como lo hemos anunciado, una vez que regrese el piloto aviador, señor Lagreze, la Dirección de la Fuerza Aérea Militar comunicará al Ministerio de la Guerra que los aviones que deben trasladarse a El Culenar, están listos para partir.

JUEGO DE LA GUERRA. — Ayer se inició en el Regimiento Cazadores el Juego de la Guerra, dirigido por el Mayor Artart.

DIRECCION GENERAL DE TIRO NACIONAL. — El Teniente Guillermo Lorca Ortiz, pasará a servir como agregado a la Dirección General de Tiro Nacional, Ejercicios y Deportes, para que coopere a la confección de planos y trabajos de polígonos, dejando de pertenecer a la Escuela Militar.

DESTINACION. — Se destinó al Teniente Daniel Sánchez Ahumada, a la Escuela Militar.

CUERPO DE INVALIDOS. — Los días 18, 19 y 20 del mes en curso, se efectuará la revista del Cuerpo de Inválidos.

CAMPEONATO DE BOX DE AFICIONADOS DEL EJERCITO. —Las inscripciones para el campeonato de box del Ejército permanecerán abiertas hasta mañana a las 5 P. M.

El Martes 17 del presente, a las 4.30 P. M., se procederá en el Regimiento de Caballería Cazadores, al sorteo de los inscritos, reunión a la cual se ruega asistan los representantes de cada Regimiento.

—— BOX ——

Asociación de Centros de Box

Programa que se desarrollará el Jueves 19 de Julio de 1923:

Peso mosca

Gabriel Castro, del Mandujano, con Augusto Bravo, del L. Cousiño.

Domingo Sánchez, del J. Beiza, con Manuel Olivares, del Recoleta.

Peso gallo

Santiago Escobar, del S. Cruz, con Fernando Ramírez, del B. Vergara.

Humberto Rojas, del F. Zúñiga, con Artemio Gutiérrez, del L. Fernández.

Peso pluma

Ruperto Fajardo, del Tallman, con Humberto Fuenzalida, del Rodolfo Jaramillo.

Eduardo Castro, del Mandujano, con Carlos Araniz, del Fernández.

Juan Muñoz, del Esmeralda, con Oscar González, del P. Muñoz.

Peso medio liviano

Alberto Cabrera, del Policial, con Domingo Valdés, del Juan Beiza.

Alejandro Blavi, del National con Víctor Améstica, del Audax.

Luis Manríquez, del Rodolfo Jaramillo, con Oscar Risso, de El Globo.

Peso medio

Fernando Bohn, del I. y Trabajo, con Carlos González, del L. Fernández.

Rudecinco Páez, del Santa Cruz, con Manuel Serrano, del Parisi.

Peso medio pesado

Manuel Amaya, del B. Vergara, con Miguel Queirolo, del Audax.

Carlos Valladares, del Recoleta, con Angel Tachi, del L. Cousiño.

Peso pesado

Agustín Urzúa, del S. Cruz, con Oscar Maturana, del Parisi.

Se nos encarga citar para hoy a las 4 P. M., en esta Redacción, a los peleadores del presente programa.

PEÑAFLOR ATLETICO B. C.— Cítase a reunión general extraordinaria, para hoy Domingo, a las 10 A. M., en 21 de Mayo número 2 (Peñaflor).

GIMNASIO RODOLFO NUÑEZ. —Av. San Joaquín 215.—Hoy se efectuará en este Centro el siguiente programa:

3 rounds entre los infantiles David Retamales del "E. Criquí" y Juan Yáñez, del "R. Núñez".

4 rounds entre Rogelio Pino, del "F. 2.o Zúñiga" y Manuel Concha, del "E. Criquí".

5 rounds entre los peso mosca Juan Silva del "E. Criquí" y Moisés Lecaros del "R. Núñez".

Semi fondo a 5 rounds entre los peso pluma señores Abel Pinto del "E. Criquí" versus Ernesto Miranda, del "R. Núñez".

Match de fondo a 6 rounds entre los peso liviano señores Germán Muñoz del "E. Criquí" versus Manuel Romero, del "R. Núñez".

CENTRO TALLMAN.—Por encargo de la revista "Los Sports" se cita al Directorio, para hoy a las 10 A. M., a nuestro local, San Francisco 685. Se recomienda la asistencia.

ANTONIO MARTORELL B. C.— Cítase para hoy al Directorio a las 11 de la mañana.

GUSTAVO EGUILUZ B. C.—Este Club ha elegido el siguiente Directorio:

Presidente Honorario, señor Gustavo Eguiluz; Vice-Presidente Honorario, señor Luis Sommer; Directores Honorarios, Eduardo Cubillos, Jorge Ascui, Julio Lazo, Luis Jofré y Fernando Orrego.

Presidente efectivo, señor Marcos Ramírez; Vice-Presidente Sr. Julio Cornejo; Secretario, señor Julio Adrián; Tesorero, señor Lorenzo Silva; Directores, Eduardo Gálvez, Ernesto Cerda, David Vergara, Raúl Orellana, y Enrique de la Paz.

DESAFIOS.—Rodolfo Pezoa, de 46 kilos, del Centro "El Globo", desafía al señor José Cañas, del "Benito Vergara", a un match en las condiciones que desee.

—Arturo Contreras, del "James Perry", desafía a Luis Zúñiga y a Waldo Iglesias, del "Murillo Reyes". Bases: San Pablo 1636, de 8 a 9 P. M., con mi representante señor Edmundo Alvarez.

TRIBUNALES DE JUSTICIA

MOVIMIENTO HABIDO EN 14 DE JULIO DE 1923

CORTE SUPREMA

El Tribunal se ocupó de los acuerdos y exámen de abogado.

Falladas de acuerdo: Esteban S. Iturra con Salustio Peña Calvo y otra, sin lugar la forma; red. señor Risopatrón.

Ernesto Nieto con Bartolomé Solari, sin lugar la forma; red. señor Salas E.

BORRADORES DE SENTENCIAS

El señor Bezanilla Silva entregó en las causas de Fuentevilla con Quiroga y Santibáñez con Henríquez; y

El señor De la Fuente en la causa contra Jiménez y otros.

DESIGNACION DE MINISTRO REDACTOR

El señor Bezanilla Silva ha sido designado en la causa de Valenzuela contra Riveros.

EXAMEN DE ABOGADO

Fué aprobado y prestó el juramento legal, don Luis Sommers Aldunate, cuya memoria versó sobre: "Del delito de robo".

CORTE DE APELACIONES

Primera Sala.— Sábado 14.— Señor Mac-Iver.—1. Contra Heriberto Morán, aprobada; 2 contra Alejandro Peña, aprobada; 3, contra Eugenio y Vicente Tarsetti D., aprobada; 4, sumario por muerte de Lidia Acevedo e Ignacio Martínez, aprobada; 5, Denuncio de Francisco Javier Caro, aprobada; 6, contra Ernesto Vargas Pacheco, conf.; 7 contra José Cafino, trámite; 8 contra Olegario Montero, confirmada; 9, c. Luzmira Herrera, confirmada; 10 contra Arturo Tordesillas, confirmada; 11 contra Rogelio Ramos, confirmada; 12 contra Guillermo Garay, confirmada; 13, Contra Pedro Estrany, confirmada; 14 Juan Francisco Pollman contra Federico Schmidt, no vista; 15 Amalia Bazo v. de Cruz, su curador, con David Toro Melo, pendiente.

Secretario, el señor Fabres.

Don David Toro Melo alegó con don Hernán Castillo, en la 15.

Segunda Sala. — Relator, señor González Campos.—1 Cía. de Cervecerías Unidas con E. de los Ferrocarriles del Estado, sin Tribunal; 2 J. Cerveró con Juan de Dios Marticorena, sin Tribunal; 3 Querella de R. Tolson, suspendida efectos; 5 R. Ureta con P. Goicolea, en acuerdo; 7 R. Pardo de L. con R. Lavín, sin Tribunal; 13 L. Martínez con E. Pérez, sin Tribunal.

No vistas las demás.

Fallada de acuerdo:

Cía. Eléctrica de Curicó, reclamo de patente.

Alegaron:

En la 3.a, don Guillermo Fuentes y don Uldarico López.

En la 5.a, don Ruperto Alamos con don Héctor Claro Salas.

Tercera Sala. — Relator, señor Bernales.—1 Sumario por hurto a Manuel Medina, aprobada; 2 Sumario por robo a Florentino Salinas, aprobada; 3 Sumario por estafa a Bernardino Peláez, aprobada; 4 Sumario por incendio en Edison 4637 aprobada; 5 Sumario por muerte de Antonio Ramírez, aprobada; 6 Contra Luis Ernesto Aravena, aprobada; 7 Alfredo Cerpa con Galvarino Fuentes, aprobada; 8 Ernesto Cerón con Manuel Díaz, aprobada; 9 Contra Evaristo Vásquez y otra, confirmada; 10 Contra L. Tapia, confirmada; 11 Contra Tomás Beltrán, es parte don Floridor Gamboa, suspendida; 12 Juan José Fuenzalida contra Luis y Manuel Merino Esquivel, suspendida; 13 Contra José del Carmen y Valentía Díaz, en acuerdo.

La 11 del Viernes, Labrín con Galletti, fallada.

Secretario, el señor Alcalde.

Alegaron:

Don Pedro Velasco por la confirmación, en la 10.

Don Domingo Rivera con don Pedro Velasco, en la 13.

Don Miguel A. Calvo con don Nicanor Elgueta, en la continuación.

Cuarta Sala.—Relator, señor Gutiérrez.—1 Sumario por suicidio de R. Saavedra, aprobada; 2 Sumario por muerte de N. Zúñiga, aprobada; 3 Sumario por denuncio de N. Saavedra, aprobada; 4 Sumario por muerte de J. Quiroga, aprobada; 5 Contra J. Magaña, aprobada; 6 Contra L. Barrientos, aprobada; 7 R. Luque con M. Valdivia, aprobada; 8 Contra F. Espinoza, aprobada; 9 Contra J. Segundo Arriaza, aprobada; 10 Contra E. Pulgar, aprobada; 11 Contra A. Zumaeta, aprobada; 12 J. 2.o Elguin con A. Ferrán, mal anunciada; 13 Contra A. Garriza, no vistas; 15 Contra C. Garrido, confirmada; 17 Contra S. Arrieta, en trámite; 18 Contra R. Palominos, mal anunciada; 20 Contra J. Pérez, confirmada; 21 Sumario por denuncio de A. Segovia, en trámite; 22 L. Frías con M. López, aprobada; 23 N. Guzmán con J. M. Berrías, en trámite; 24 Incidente cobro de honorarios de los doctores H. Lea Plaza y otros, aprobada; 25 M. Rojas con L. Tagle V., confirmada.

No vistas las demás.

Fallada de acuerdo:

Juan E. Orchard con Daniel Gorfray.

Alegaron:

En la 5.a don Washington Bannen, aprobando.

En la 24, don Horacio. Goicolea, confirmada con declaración.

La Playa

EL RESTARAUNT MEJOR SURTIDO DE LA CAPITAL

Ostras Especiales

Ofrece para hoy:

CAMARONES DE RIO
CAMARONES DE MAR
ERIZOS
CHOROS
PICOS
LOCOS
OSTIONES
CENTOLLAS

y un gran surtido de pescado fino.

Salmón, Anguilas frescas y ahumadas, angulas

Restaurant a la Carta

Atendido por sus propios dueños.

Tatché y Gallofre

MONJITAS 826
TELEFONO 1250

Esta casa no tiene sucursal.

CASAS EN ARRIENDO

$ 300 corfortable Chalet de 3 pisos con 11 habitaciones, hall, todo servicio, jardín, subterráneo, etc. Luz eléctrica.

$ 500 gran Chalet con quinta de una cuadra de fondo con jardines, arboleda frutal parrón, etc. El chalet tiene 5 dormitorios, salón, comedor, 2 halls y todo servicio. Luz eléctrica.

$ 400 espléndida casa, buen barrio, consta de 3 dormitorios, salón comedor, sala de baño con servicio completo, Gran Galería. Luz eléctrica, gas y servicio de campanillas.

$ 200 buena casa en altos con 5 piezas y todo servicio, Luz eléctrica y gas.

$ 350 casa buen estado con 7 piezas, hall, 2 piezas de baño con servicios, 2 patios con mosaico, etc. Luz eléctrica.

Los propietarios no pagan comisión

Damos facilidades a los arrentarios para el pago de la comisión

CASILLA 1111. — Vargas y Cruz. — HUERFANOS 1223, Oficina 7. — Federico Vargas G. — Carlos Cruz Santa María.

AVISOS ECONOMICOS

Imprenta "Echeverría"

AGENCIA DE "LA NACION"

Avisos y suscriciones hasta las 9 de la noche

SAN DIEGO 1233— TELEFONO 23 (Matadero)

Libretas y cuadernos por mayor y menor. Artículos para escritorio.

Se atienden pedidos de provincias. Descuentos a los comerciantes.

Trabajos rápidos y económicos.

AVICULTURA Y CULTIVOS

"MANZANO DELICIOUS". — EL árbol frutal que ha dado más dinero al país, se ofrece por primera vez en venta. — Alberto Hock. — Estación El Arrayán. 2-A

FRUTALES INJERTADOS. COMpañía 1034. Jl.-15

FRUTALES SELECCIONADOS. — Merced 486. Jl.-15

ARBOLES FRUTALES, VARIEDAdes muy buenas; plantas sanas y robustas, vende: Jardín Vicuña Mackenna 4. 17-J

SEMILLA CEBOLLA PRIMERA clase véndese $ 80 decálitro. Chacra General, final Avenida Holanda, Ñuñoa. J16

GALLOS FINOS: LEGHORN BLANco, perdiz, Orpington, amarillos, catalanes, Prat, Brahamas, véndense, San Nicolás 256. Villa Berta. Carro Ovalle o Cisterna. Paradero 11.

AUTOMOVILES Y CARRUAJES

AUTOMOVIL HUDSON, TURISMO, perfecto estado, se vende. San Martín 76. 15-J

VENDO GONDOLA NUEVA 18 PAsajeros. San Pablo 1179, casita 13. J-15

¡¡CHAUFFEURS!! LAVADO AUtos, $ 1.50, pasado Ford, 80 centavos. Jofré 26. 22-J

AUTO OMNIBUS PERFECTO EStado, último modelo, regalo en $ 9,000. Tratar: Ejército 724. J-16

LLANTAS Y ACERO PARA RESORtes. Precios muy bajos. Bandera 827. 16-Jl.

CARROCERIA FORD, ULTIMO MOdelo, nueva y chassis, arranque eléctrico, vendo. Campo de Marte 215. 15-G.

OCASION VENDO AUTO-GONDOLA un mes uso, Ford, por no poderlo atender. San Alfonso 1460. Actualmente en servicio. J-15

AUTO "FORD" VENDO DE OCAsión, perfecto estado. Vicuña Mackenna 559. J-16

FORD PARTICULAR 5 RUEDAS alambre en perfecto estado. Vendo de ocasión. Cumming 445.

FORD CON MAGNETO ESPECIAL, particular, garantido vendo. Prieto 1221. 16-Ju

VENDESE UNA CARRETELA CON un caballo de vara. Riquelme 884. 20-J

BOXES TODA COMODIDAD. GArage, 10 de Julio 627. Teléfono 76 Matadero y 3507 Central.

MAGNETO BOSCH CUATRO CILINdros garantido, vende Garage Cienfuegos 11. J-16

NEUMATICOS, AUTOMOVILES! NO compre ni mande componer sin consultar especialista. San Antonio 552. 18-J.

CHAUFFEURS, REPUESTOS FOR, a los mejores precios. Delicias 2130, Silva y Cía.

AUTOMOVIL LOZIER DE TURISmo, 7 asientos, 6 cilindros, en muy buen estado, vendo. Amunátegui 340. 17-J.

COMPRO CON FACIL PAGO CArretón-camión liviano, aperado. Inmejorables garantías. — Valenzuela Castillo 881. 16-J.

AUTOMOVIL BUENA MARCA cambio por terreno de 20x60 a 6 cuadras carro La Palma, cercado, plantado con árboles frutales y parrón. Más datos: Delicias 2865.

DE OCASION VENDO TRES CAmiones, 4 caballos, estado servicio, arriendo bodega, motor eléctrico instalado para industria. General Velásquez 197. J-17

VENDO CARRETELA CON CABAllo y arneses. Huemul 1517.

COCHEROS: LLANTA CANAL Y DE goma, goodyear, recibió Silva y Co., a muy buenos precios. Delicias 2130.

LAVADO AUTOMOVILES, COMOdas instalaciones buena atención. Garage 10 de Julio 627. 18-Jl.

CARRETON DE 4 RUEDAS PARA reparto de vinos, en muy buen estado, desea comprarse. Escribir a casilla 1296.

FORDS TURISMO, CON Y SIN PARtida, vendo ocasión. Morandé 350.

AUTOMOVIL "PROTOS", MOTOR recién revisado, garantido, perfecto estado, a toda prueba con carrocería cerrada y especial para hacerlo góndola. En $ 2,100 regalo. — Ibáñez 398. Todos los días de 1 a 2 P. M.

VENDO, PAR RUEDAAS CHICAS para breack. Tratar: Rivera 1803. De 8 a 10.

CARROCERIAS GONDOLAS, OMNIbus ligeros y baratos. Modelos y en construcción. Brasil 773. 16-G.

CHASSIS BERLIER, SUPERIOR especial para carrocerías de 20 pasajeros vendo. Brasil 773. 16-G.

VENDO BONITO AUTOMOVIL, también cámbiolo por sitio, casita abono diferencia. Patricio Lynch 886. 15-J.

AUTO GONDOLA, VENDO, DE OCAsión. Alameda 2826. 17-Jl.

¡¡BUENA OCASION!! EL QUE DEsea ganar 50 pesos al día con poco capital, por no poder atender, vendo una góndola de 18 asientos Chassis Etrueson, 8822 en perfecto estado. Tratar: San Diego 1540. J-17

VENDO CAMION CON CABALLO Y arneses. Aldunate 1250. J-16

FORD CERRADO TIPO "SEDAN", perfecto estado, vendo $ 4,000. Avenida Matta 375.

ARRIENDOS (NECESITAN)

DEPARTAMENTO INTERIOR, EN casa situada en el centro necesito arrendar. Dirigirse, Cortés, casilla 3751. A-J.

CASA NECESITO TOMAR EN arriendo, de Barroso a Bulnes y de Rosas a Alameda, con cinco piezas y servidumbre. Indicar dirección y cánon a R. S. Y. Casilla 84. J-15

TOMO CONVENTILLOS EN arriendo. Gálvez 997. J-15

NECESITO ARRENDAR LOCAL cerrado, para guardar auto; prefiero barrio Matadero. Casilla 7059. 14-J

MATRIMONIO NECESITA 1.o Agosto casa chica o departamento independiente casa familia honorable. Dirigirse: T. P. R. Casilla 308. 15-J

LOCAL SITUACION CENTRAL, necesito para taller de broncería, se prefiere con servicios desagües. Dirigirse por carta, V. Farías, Santo Domingo 3675.

ARRIENDOS (OFRECEN)

$ 150, 170 CASAS 5 PIEZAS CENtrales. Esperanza 455. 15-J.

SE ARRIENDA COMODO DEPARtamento 3 piezas. Buenos Aires 270. J-16

$ 90 CASA ESQUINA ALTOS, 4 PIsos. Santa Rosa 1496. 15-J.

$ 14 SEMANAL CASITAS CALLE 2 piezas. Santa Rosa 1496. 15-J.

$ 9 SEMANAL CASITAS INDEPENdientes, entabladas. Santa Rosa 1865 15-J.

ARRIENDO DEPARTAMENTO INdependiente, todo servicio. Lastarria 155. 15-Jl.

$ 350 ARRIENDO CASA MUY central, Marcoleta 467. Verla, de 2 a 4. Tratar, Santa Rosa 329. 15-J.

ARRIENDASE PARA 1.o AGOSTO casa Aconcagua 1222. Tratar, Recoleta 1155. J-16

SE ARRIENDA DEPARTAMENTO 2 piezas. Amazonas 651. 16-Jl.

ARRIENDO ESQUINA CON SUBterráneo, apropiado cualquier negocio, barrio populoso. Tratar, Gay 2778. 15-G.

SE ARRIENDA UNA PIEZA CON puertas a la calle. Av. Brasil 97. J-10

ARRIENDASE REGIO DEPARTAmento con baño instalado en Dardignac 512. -J

ARRIENDASE DELICIAS 333. Llaves en 327. Canon, $ 900. Casa bajos, 18 piezas. Recién pintada, decorada, empapelada. 17-Jl.

OFREZCO GARAGE CON HABITAción: Esperanza 66 B. J-15

ARRIENDO PIEZA A LA CALLE. Arturo Prat 840. J-14

DEPARTAMENTO TRES PIEZAS. Vivaceta, frente San Luis. 15-J

ARRIENDO COMODA CASITA. — Tratar: Cochrane 475. 16-Jl.

$ 350 ARRIENDO CASA BAJOS con toda comodidad, luz eléctrica y gas. Tratar: Maestranza 128. 15-Jl.

ARRIENDO PIEZA GRANDE, balcón calle, independiente. Maruri 460. J-15

ARRIENDO ESPLENDIDO SALON con pensión a dos caballeros o matrimonio sin niños. Artesanos, 681, frente Parque Recoleta. J-16

ARRIENDO CASITA ALTOS TRES piezas, luz eléctrica. Domeyko 1934.

ARRIENDO DEPARTAMENTO CAsa familia honorable. Santa Rosa 254. J-16

OFICINA GRANDE AMOBLADA arriéndase. Moneda 1115. J-15

$ 80 ARRIENDO CASITA INDEpendiente 3 piezas, patio, cocina, etc. Esperanza 1366. J-15

CASITA ARRIENDO $ 80. COLON 1554. J-15

PROPIETARIOS: PROPIEDAD DE renta tomo en arriendo o a administro personalmente. Garantías. Constructor. Casilla 371. 17-J

80 ARRIENDO TRES PIEZAS, EN casa nueva, bajos y luz eléctrica, a matrimonio solo o señoras, en Av. Francia 1038. 15-Jl.

ARRIENDASE BONITA PIEZA amoblada, con pensión. Matucana 80.

ARRIENDO CASITAS DOS PIEZAS patio independiente, luz eléctrica. Huemul 1939, entre Franklin y Concepción. 15-Jl.

ARRIENDO CASA CALLE DOMINIca próxima Recoleta. Tratar: Recoleta 415.

$ 270 BUENA CASA, SEIS HABITAciones, cuatro dependencias. Verla Carreras 631. J-18

PIEZA AMOBLADA $ 60. CASTRO 346. J-16

DEPARTAMENTO ESPLENDIDO 6 piezas, dependencias, grandes salones a la cala, amoblados. Bellavista 185, frente Chalet Tennis. J-16

ARRIENDASE ESPLENDIDOS ALtos, Castro 431. Tratar: Bajos 427. J-17

$ 80, $ 120 ARRIENDO CON LUZ, agua, casas nuevas, dos, tres piezas empapeladas mampara cocina, patio, alcantarillado. Vicuña Mackenna 1471.

ARRIENDASE PIEZA INDEPENdiente caballero honorable. Herrera 208.

ARRIENDASE PIEZA ASOLEADA. Lillo 332. J-16

ARRIENDO DEPARTAMENTO 4 piezas a matrimonios. Diez de Julio 235. J-17

LOCAL CENTRAL APROPIADO para oficina de tintorería, arriéndase. Datos: Domínica 257. J-16

SE ARRIENDA CASA CALLE CREdito 442. Precio $ 100. Tratar: Avenida Condell 453.

ARRIENDASE INMEDIATA ESTAción Central casita Covadonga 15, llaves Delicias 3502. Tratar: Catedral 2237. J-16

OFREZCO LA CASITA ESPERANza 66-A. J-17

$ 280 ARRIENDO CASAS 7 PIEzas, luz gas. Dávila 1061.

SE ARRIENDA PIEZAS O DEPARtamento matrimonio. Rosas 3015. J-16

ARRIENDO DOS ESPLENDIDAS casas, Ñuble 1126 altos, 1132 bajos, casi esquina San Diego. Construcción moderna, luz eléctrica, balcones, galería vidrios, toda comodidad. Tratar: San Diego 1835. 16-J

$ 150 ARRIENDASE BAJOS, AVDA. Manuel Montt 348.

GARCONIERE, CERCA PARQUE Forestal, tres piezas, salita, dormitorio baño, estufa, anafe gas, luz eléctrica, amoblada gusto moderno, traspásase arriendo teniendo que comprar menaje. Cánon $ 150. Precio menaje $ 5,000. Guzmán, Silva y Cía., Huérfanos 1243. J-16

$ 350, SITUACION MUY CENTRAL en calle Tenderini, frente Teatro Municipal, arriéndase departamento independiente puerta de calle, 3 piezas, toilettes, luz eléctrica. Guzmán, Silva y Cía. Huérfanos 1243. J-16

$ 600, ARRIENDASE ESPLENDIda casa, en Lira 368.

SE ARRIENDAN PIEZAS A CABAlleros solos. Chacabuco 731. 16-J

ARRIENDASE COMODO DEPARTAmento a familia decente. San Cristóbal 471. 16-J.

DEPARTAMENTO ESPLENDIDO toda comodidad y casa arriéndase. Maturana 615. 17-J.

LOCAL FLAMANTE PARA CUALquier negocio arriéndase. Unión Americana 20, llegar Alameda. Tratar: Delicias 3061. J-16

SE ARRIENDA UN BUEN LOCAL para un taller o negocio. Moneda 2213.

$ 40 DESDE HOY ARRIENDO CAsa nueva, dos piezas, patio y agua. Cochrane 1027, casa 10.

OFICINAS, LUZ, TELEFONO Y departamento con cocina, ofrecemos. Instituto Mercantil. Estado 230.

ARRIENDASE CASA DELICIAS 273. Tratar: Arturo Prat [illegible] 16-Jl 16-Jl.

ARRIENDASE QUINTA, APROPIAda industria. Santa [illegible] 2693, entre Carnot, Rivas. Tratar: Independencia 317. 16-Jl.

ARRIENDASE EXTENSA PIEZA calle, amoblada. Carmen 126.

ARRIENDO PIEZAS. SAN ANTOnio 551.

CENTRAL, CASA, CONDOR 1029.

SE ARRIENDA ESPACIOSO LOCAL en san Antonio 64, al 66. Tratar: en el 62. 17-Jl.

ARRIENDASE ESPLENDIDOS DEpartamentos, balcones calle. Bandera 161. Altos.

ARRIENDASE CASA, TOCORNAL 251, hall, patio, seis piezas fuera de dependencias. Tratar: Miraflores 538. 17-Jl.

ARRIENDO BUEN PIANO. ESPEranza 75.

SE ARRIENDA UN GRAN LOCAL para industria esquina, con cinco piezas. Llaves: M. de Rozas 2888. 17-J

GALPON CENTRALISIMO FRENTE Plaza Brasil, especial para garage o industria. Arriéndase. Brasil 375.

EN $ 25 ARRIENDASE PIEZA EN segundo piso, para caballero. Tratar: Delicias 2379.

ARRIENDO LOCAL CENTRAL, Con servicio y pieza habitación, muy apropiada carnicería, bodega, lechería. Barroso 653.

$ 30 ARRIENDASE BUENA PIEZA Maipú 82. Segunda cuadra.

$ 40, PIEZA EXCELENTE, CON luz eléctrica. Maule 958. Casa 11. Próximo Prat.

CENTRALISIMO PIEZA A CALLE, puerta independiente arriéndase. Compañía 1615.

ARRIENDO DEPARTAMENTO, Matrimonio. San Francisco 1410.

$ 80, 65 ARRIENDO CASAS RECIEN construídas declaradas higiénicas, luz eléctrica. Victoria frente Tracción Eléctrica.

SE ARRIENDA CASA ACONCAGUA 1453.

FAMILIA HONORABLE OFRECE departamento a caballeros solos. Nataniel 649.

CASA CENTRAL, CHICA, SE arrienda en Mosqueto 419. J-16

ARRIENDO DESDE HOY CASITA 3 grandes piezas, cocina, electricidad y todo servicio, cien pesos. Cité Mallorca, Esperanza 1230. 15-G.

ARRIENDO EN CASA DE FAMIlia buenas piezas, con o sin pensión. Dardignac 147. 15-J

SE ARRIENDA CASA FRENTE EScuela Dental. Tratar: Bellavista 511. 16-J

ARRIENDO CIGARRERIA, CON instalación, en Huérfanos N.o 1058. 15-J

SE ARRIENDA UNA PIEZA A LA calle. Santa Rosa 85. 15-Jl.

ARRIENDASE ESPLENDIDO DEpartamento. Amunátegui 790. 15-J

ARRIENDASE ESPLENDIDO LOcal, con dos puertas hacia el foyer del Teatro Esmeralda, apropiado para botica o tienda de lujo. Canon, $ 500,000. 17-J

ARRIENDO CASA RECIEN CONStruída, todas comodidades, familia honorable. Gálvez 605, llaves. Tratar: Prat 618. 15-Jl.

$ 180 ESQUINA 4 PIEZAS INDEpendiente, arriéndase. Chiloé 1196. 15-Jl.

VENDO CASA 6 PIEZAS, LIRA 1272 en 18,500. Verla de 2 a 4. 18-Jl.

$ 40 PIEZA CABALLERO SOLO, Casa respeto. Bulnes 664. J-14

350 SANTO DOMINGO 2249, ESpléndidos bajos, familia sin niños. J-15

OFICINA GRANDE, AMOBLADA, arriéndase. Moneda 1015. J-15

ALAMEDA 978, FRENTE ALAMEda, residencia para familia, la más higiénica, con mucho sol, parquet, varios baños. Buena comida y atención. Teléfono 3522. 15-Jl.

ARRIENDO COMODA CASA SEIS habitaciones, servicios, electricidad. Balmaceda, llegar Recoleta. 15-Jl.

600 MORANDE 775; MANUEL Montt 350, San Pablo 1182; 450 Eyzaguirre 1175; 280 Lira 1224; 210 San Ignacio; 120 Maipú; 180 San Antonio 62 (almacén $ 800).— César Herrera, Bandera 140. Of. 9.

CASA-QUINTA COMODA ARRIENdase $ 400. Domínica 446. 15-J

PIEZA BALCON BAJOS. SAN MARtín 852.

ANIMALES

CABALLO TIRO SOLO, VENDO ocasión. San Pablo 4520. 17-J

SE VENDE GATITOS PERSAS, finos. Avenida Matta 0.63, casa 10 15-Jl.

SE VENDE UNA PAREJA DE CAballos. Merced 372. J-15

VENDO PERRITO NUEVOS PERdigueros. Santa Elena 1189. J-15

PERRITOS, PERRITAS POLICIAles vendo barato. Libertad 1502. 15-G.

VENDO PERRO NUEVO COLI Y perra fina, baratos. Progreso N.o 1727.

PERRO PERDIDO, PERDIGUERO, pelo largo colorado. Buena gratificación. Moneda 71

O VENDO ARNES TIRO SOLO coche. Seminario 347.

PRO LUSTRIN UNO O DOS tos. Taller Sastrería, Barroso

DO ARNESES Y SILLAS DE ar de todas clases nuevas y as. San Pablo 2830.

VIDRIERITASS PARADAS Es. r. Vendo. Delicias 463.

LES PARA CARNICERIAS PA- las mejores instalaciones de ago, son hechas por nosotros. es 216. 16-J

ANA PARA 1250 KILOS, VEN- de ocasión. San Antonio N.o 437. 16-J

A ESPINO COCINA ECONOMI- ez pesos, cincuenta kilos. Herre- 65. 15-J.

ERCIANTES: SALDO PAQUE- artículos escritorio y abarro- molinillo café, balanza, frascos l, etc., realizo por conclusión io. Rosas 2341. 16-G.

COMPRA PELO. ROSAS 2838. 17-G.

SOLIDA REJA 220x280 VEN- Basoufián 121.

NA ECONOMICA, CATRES, les. vendo. Diez de Julio 527.

PRAMOS Y VENDEMOS A LOS res precios sacos y metales vie- an Diego 1261. J-17

MPRA-VENTA NEGOCIOS

DO REGALO INDUSTRIA PA- cerse de plata o permuto por nóvil. Almagro 356. Purísima J-28

DO O ARRIENDO RESTAU- clasificado en 2.a categoría, clientela, con toda clase de . Tratar: todos los días de 12 . M. Camilo Henríquez, esqui- fré. 19-Jl.

DO BAR RESTAURANT A LA posición, arrienda barato. Ave- Cumming N.o 899. J120

RRERIA DESEO COMPRAR: ión central, poco capital. Es- indicando precio y pormenores. eta N.o 409. J-30

ENDE UN NEGOCIO, BLANCO ada 2888, esquina San Alfonso, ndida situación. A-4

ATES TODA CLASE NEGO- ncárgase Nefatalí 2.o Arce. Mo- 2490. 16-J

VENDO NEGOCIO VARIOS, a conventillo. Nataniel 850. 17-Jl.

OCIOS ABARROTES, PAQUE- bar, establo, vendo. Morandé 17-J

NO PODERLO ATENDER negocito en $ 600, con dere- posesión. Baquedano 630. 15-J

ION VENDO $ 800. NATA- 401. J-16

AUSENTARME VENDO AL- acreditado. Esperanza 1266. J-15

O NEGOCIO POCO CAPITAL, situación. Esperanza 889. 15-J

SITO LOCAL PARA ABA- con habitación, en barrio encia. Hago contrato. Com- egocio establecido, ventas com- das. Ofertas: Valenzuela. Car- 728. J-15

CAMBIO JIRO COMERCIAL Emporio poco capital, único atro esquinas. Arriendo bara- álvez N.o 1500, esquina Pedro J-15

ICERIA VENDO. SAN PA- 161. 16-Jl.

ION VENDO 2,600 ESTABLO uena venta. Arriendo barato. Rosas N.o 1909. J-15

OCIO LUCRATIVO DE PERFU- as automáticas, vendo o acep- pio con poco capital. C. Pinón. Europa, 21 de Mayo. J-15

ENDO COMPRADO EL NE- de cocinería de la señora Mer- Valenzuela, Independencia 540, spondo por cuenta satrasadas. do Flashar. 16-Jl.

ION MADRILEÑA, CABALLE- matrimonios, meses, días. Ro- 922. 15-Jl.

O MUY BARATISIMA PELU- acreditada. La doy a prueba. ablo 2378. 16-G.

DESE DESPACHO ABARRO- oco capital. Huemul 1451. 16-Jl.

STERIA, BUENAS VENTAS, ntes utilidades, vendo parte al o resto por mensualidades. ayor 783, de 11 a 3. J-15

VENDESE ESTANTERIA NUE- Prat 1597. Tratar: Andrés Be- J-16

O TRES ACREDITADOS AL- es. Oficina, Herrera 208.

O NEGOCIO DE ABARROTES o poder atender. Santa Isabel J-16

O MUY BARATO BUEN AL- de abarrotes por ausentarme ls. Providencia 1836. J-17.

OCASION, TODO POR 16,000 —Por viaje a Europa véndese a y negocio abarrote, buena si- n, barrio populoso, menaje de mesa, aparador, sillas, catre doble, y fierro, cuna guagua, espejos, sillones, máquina Sin varios artículos que podrán s interesados Santa Rosa 653-

ACEN ABARROTES VENDESE nfermedad su dueña, buena si- n. Cánon barato. Rosas 2998. J-16

DO CIGARRERIA ESPLENDI- tuación, por atender otro nego- Plazuela Santo Domingo, kios- 16-J.

ENDO COMPRADO EL ESTA- bicado en Molina 350 al señor do Velásquez, no respondo por na cuenta.—Miguel Rapanokis. 17-J.

DO NEGOCITO ABARROTES, factura. Lira 1696 esquina Sar- Aldea. 16-J.

ENDE BODEGA FRUTOS DEL con derecho al local, por en- dad de su dueño. San Francis-

MIL PESOS VENDO PASTE- acreditada, bonita instalación. alón para te, espléndida situa- por no poderla atender. Reco- 05.

ENDE LA ANTIGUA Y Acre- Carnicería "La Nacional". Cochrane 716. 16-J

BLO BUENA SITUACION, 10 buenas lecheras, vendo. Bascu- 96.

DO LAVANDERIA ESMERAL- tedral 3231. 17-G.

PRO CARNICERIA CON CASA ación. San Pablo 2706.

VENDO CARNICERIA, POR NO Po-dería atender. Blanco Encalada 2190. J-16

ESPLENDIDO NEGOCIO PANADE-ría poco capital vendo. Juan Vicuña 1515. J-16

VENDESE NEGOCITO VARIOS, arriendo barato. Cochrane 819.

DIVERSOS

LA FAMILIA DEL SEÑOR JULIO Espinosa Rodríguez desea saber de él que actualmente reside en el Norte y ruego a la persona que lo conozca dé noticias a la calle San Ignacio 247.— Santiago. 15-Jl.

HOJAS GUILLETTE, NAVAJAS Y tijeras, afílanse, Portal Fernández Concha, kiosko 9 1\|3. 26-O

TRABAJADORES: CUOTAS $ 5; trajes medida, $ 110; pantalones, $ 25. Vicuña Mackenna 1080. 31-Jl.

¡OJO! "METAMORFO", DE PRO-vincia averigüe precios. Santiago, Correo, Casilla 1239. 13-J

AL COMERCIO.—EL TERCER JUZ-gado Civil de esta ciudad ha nombrado interventor secuestre para el Restaurant Playa Ancha, ex-Bandera, del cual soy dueño conjuntamente con Tomás Luksic, no respondiendo el suscrito por especies que compre el citado señor para el referido negocio.—Luis Velasco. J-8

MANIQUIES ORTEGA, NUEVOS modelos rebajados de precio. Fábrica. Rosas 1869. 19-Jl.

$ 148, TERNOS, SOBRETODOS FI-nos, ofrece: "Cooperative Sastrería". Agustinas 877. 19-J

FOR SALE COMPLETE HOME Eve-ry convenience with option en balance of lease (9 mouths), of modern chalet Pedro Valdivia near providencia owner leaving for europe.—Enquire J., casilla 1557. 16-Jl.

DENTISTAS ESTUDIANTES. Vul-canizador mueblecito blanco, dientes, instrumentos. Ocasión. Vendo. Maturana 1157. J-16

SOCIEDAD UNION COMERCIAL. —En conformidad al artículo 37 de los Estatutos Sociales, cítase a junta general ordinaria de socios para el Domingo 15 de Julio, a las 2.30 P. M., en el local social. Estado 33. 15-J

SOCIEDAD CHILENA DE PRODUC-tores de Frutas. — Conforme a lo establecido en el Artículo 13, de los estatutos, cítase a los señores accionistas a la junta general ordinaria el día 21 de Julio a las 2 P. M., para someter a su aprobación el balance y memoria correspondiente al primer semestre de 1923. — Por acuerdo del Directorio y en conformidad con las facultades que le confiere el artículo 20 de los Estatutos, cítase para el mismo día 21 de Julio a las 2.30 P. M., a la Junta Extraordinaria de Accionistas para tratar, una proposición para vender el activo y pasivo de la Sociedad, y acordándose ésto, autorizar en seguida la liquidación anticipada de la Sociedad. — Santiago, 13 de Julio de 1923. — El Presidente. 20-J

DAVID WALLACE & Co. HA TRAS-pasado la marca registrada N.o 28684 "ACME" para paños para lustrar calzado, muebles, pisos, etc., a la International Sponge Importers Ltd. de Londres.—Henry R. Chattin. Julio 13\|23. J-23

A MI HERMANA ELENA SANDO-val, ruego escribir, Teresa. Casilla 2791. Santiago. Suplico conocidos, avisarla. 15-Jl.

FIESTA DE LA PRIMAVERA, lindo shimmy cantado, 2 pesos; El Desvalido, preciosa romanza, 2 pesos; véndese únicamente en Romero 2675. 16-G.

SOCIEDAD CHILENA DE PRO-ductores de frutas.—Conforme a lo establecido en el Art. 13 de los estatutos, cítase a los señores accionistas a junta general ordinaria el día 21 de Julio a las 2P. M., para someter a su aprobación el balance y memoria correspondiente al último semestre de 1922.—Por acuerdo del Directorio y en conformidad con las facultades que le confiere el artículo 20 de los Estatutos, cítase para el mismo día 21 de Julio a las 2.30 P. M., a la Junta Extraordinaria de Accionistas para tratar una proposición para vender el activo y pasivo de la Sociedad; y acordándose ésto, autorizor en seguida la liquidación anticipada de la Sociedad.—Santiago, 13 de Julio de 1923.—Ambas reuniones se efectuarán en la oficina de la Sociedad, Salas 170.—El Presidente. J-20

BIOGRAFO. DAMOS FUNCIONES A domicilio. Bandera N.o 657, tercer piso. 16-Jl.

¿NECESITA USTED INSTALAR un pieza de baño o hacer reparaciones de desagües o cañerías de agua o gas? Pase hoy mismo a Vicuña Mackenna 15 y será atendido inmediatamente por un personal competente; presupuestos gratis. 14-Agosto

SE DESEA SABER DE JUAN DE Dios Ovarce, que venga a Pedro Lagos 1479. Aníbal Ramírez. J-16

DESEO SABER DE LA SRA. OLO-rinda Silva Pinto o de algún miembro de la familia Pizarro Silva. P. Marchant, Av. San Eugenio 418, Ñuñoa, teléfono 95 ,Santa Elena.

SEÑORA ROSA GAJARDO v. DE Contador la necesitan en San Francisco 598, por asunto que le interesa.

PARA CONVENIENCIA NECESI-tanse descendientes de Andrés Jara Tapia y Tomasa Valdenegro Araya. Independencia 1490.

OCASION: SOMMIERS COMPOS-turas y tomo medidas a domicilio. San Pablo 2185.

GUITARRA ESPAÑOLA, BANDU-rria, violín, mandolino, todos con estuche, véndese ocasión. Tarapacá 739. J-16

CARLOS ZAMORA SOTO, DESEA saber de Ana o Ercira Zamorano Soto. Escribir: Huérfanos 930. 17-Jl.

GRAN SASTRERIA, AHUMADA 23. avisamos a los socios de nuestros clubs, que en el 7.o sorteo del C., salió el 16. Club D. en formación, cuota semanal $ 7, con derecho a $ 160. Famenia y Co.

NECESITO VERME CON AMADOR Carvajal. Matucana 961.—Emilio. 15-J.

CASA OYARZUN, ALAMEDA 3015, en el sorteo 16 salió premiado el número 19.

CASA OBRERA, REBAJA PRE-cios: trajes medida, $ 110; pantalones, $ 23; abrigos, $ 60. Economía, local propio, atiende Domingos. Vicuña Mackenna 1080.

LIBROS Y ESTAMPILLAS

OBRAS DE DOMEYKO, PISSIS, EZ-querra del Bayo, Bonamí, Vignola, etc. vendo. Avenida Italia 803.

REVISTA THEOSOPICA.— FILOSO-fía, Mentalismo, Ocultismo, etc. 0.50 ejemplar. Venta en todas las librerías y casilla 226.

LIBROS DE OCASION. RECOLETA 303.

ALHAJAS

¡NOVIOS! ARGOLLAS ORO, 18 A 14 quilates, ofrece Relojería Sportman, $ 30 par. San Diego 780. Ag.-6.

COMPRO ORO, PLATA, PIEDRAS finas, boletos de empeño; transformaciones de alhajas, composturas de relojes. Trabajos garantidos; precios módicos. Delicias 2552. Julio 16

¡NOVIOS! ARGOLLAS A 30 PESOS el par. Bascuñán Guerrero 118.

HOTELES Y PENSIONES

NO HAY CRISIS NI CARESTIA: EN el Hotel Hispano-Americano sirven 4 sabrosos platos con café o té por $ 1.50. Pensiones en el Hotel o a domicilio, por meses, $ 70. Piezas con luz eléctrica, bien aseadas, con camas de lana, desde $ 3. San Diego 142. 29-Jl.

HOTEL "BOHEME", SAN ANTONIO 52, ofrece piezas para viajeros y pasajeros; almuerzo o comida 4 platos abundantes, té o café, media botella de vino, $ 2 cubierto. Pensión mensual $ 100. 26-Jl.

MAGNIFICA PIEZA BALCON, Con puerta independiente a la calle, muy extensa, arriendo con pensión a matrimonio o jóvenes. — Arturo Prat 226. J-17

PENSION DE MESA EN CASA De familia se ofrece a caballero o jóvenes serios. — Arturo Prat 226. J-31

CASA FAMILIA ARRIENDA PIE-za amuebladas y da pensión a matrimonio y caballeros honorables. San Diego 110. J-16

LINDAS PIEZAS CALLE, PENSION, matrimonios, familia, caballeros, ofrece residencia honorable. Brasil 62. J-13

EN CASA DE RESPETO, SIN PEN-sionistas, se necesitan dos piezas con pensión para 4 personas, situación más o menos central. Dirigirse: Bellavista 475. 19-J

SE ARRIENDAN PIEZAS CON O sin pensión. Gay 2504. 15-Jl.

DEPARTAMENTO, BUENA PEN-sión. Lira 176. J-13

SALON CALLE DECORADO, PIE-za departamento a matrimonio, pensión. Compañía 1439. J-15

AGUSTINAS 2391, HAY LO QUE Ud. necesita. J-16

ARRIENDO ELEGANTES PIEZAS amobladas con pensión. Baño y luz eléctrica. Lira 40. J-19

ARRIENDO PIEZA CON O SIN años práctica. 18-J

SERRANO 311, OFRECE LINDAS piezas balcón calle buena pensión. J-16

CASA RESIDENCIAL, ESTADO 75. Regios dormitorios, baño o anexo, para matrimonios, excelente comida, confort, atención. Teléfono 3705. J-16

SE ARRIENDA PIEZA CON PEN-sión. Prat 187. J-18

ESPLENDIDA PIEZA ESQUINA sin muebles, con pensión, apropiada para matrimonio o dos jóvenes serios. Serrano 190. J-16

CABALLERO INGLES DESEA pie-za, con pensión, en familia inglés o americano.—G. Huppler, Savoy Hotel. 15-J

¿QUIERE COMER BUENO Y BA-rato? Cuatro platos almuerzo o comida, $ 1.50. Pensión mensual, $ 70. Sirvo pensiones a domicilio. Piezas para pasajeros, higiénicas, luz eléctrica, desde $ 3. Buen surtido en fiambres. Abierto hasta las 4 A. M. Hotel Hispano Americano. San Diego 142. 17-Jl.

MATRIMONIO PIEZAS AMOBLA-das con pensión, $ 250 mensual. — Maestranza 279. 15-G.

ARRIENDANSE DOS PIEZAS A LA calle, matrimonio, sin muebles, con pensión. San Diego 65. 16-G.

ARRIENDANSE PIEZAS AMOBLA-das con pensión personas honorables. Catedral 1287. 15-G.

PIEZA O DEPARTAMENTO AMO-blado, con pensión en casa familia arriéndase. Chacabuco 48 A. 15-G.

CENTRAL ARRIENDASE BONITO departamento o pieza balcón calle, casa respetable no hay pensionistas. Alonso Ovalle 1249. 15-Jl.

PIEZA INDEPENDIENTE CON O sin pensión. Gálvez 184. 15-Jl.

SAN DIEGO 79, UN PASO DEL centro, arriendo piezas, con pensión. 19-J

CASA HONORABLE ARRIENDA dos o tres piezas con pensión. Santo Domingo 1685. J-17

ARRIENDO PIEZA ASEADA CON sin pensión. Dardignac 215.

CASA FAMILIA EXTRANJERA arriéndase piezas con o sin pensión a matrimonio o caballeros sólo. Diez de Julio 428.

SAN FRANCISCO 170 OFRECE pieza, pensión. J-17

$ 110 PIEZA AMOBLADA CON LUZ y pensión; a matrimonio, $ 160. Huemul 406, esquina Cóndor.

CASA EXTRANJERA OFRECE pie-za calle bien amoblada con pensión. Alameda 1011 (antes Santo Domingo 642). 17-J.

ARRIENDO PIEZA PENSION CA-ballero sólo. Delicias 3081 Casa 4.

$ 100 PENSION PIEZA. LIBERTAD 170.

A PERSONA HONORABLE SE arrienda una o dos piezas amobladas con sin pensión. Calle Manuel Montt 2106, esquina Campo de Marte. J-16

EN CASA SUIZA SE ARRIENDA pieza con pensión. Rosas 1130. J-18

FAMILIA ARRIENDA PIEZA CON pensión. Santo Domingo 2206.

$ 75 PENSION CON VINO EN CA-sa familia o $ 20 semanales, a un paso San Diego. Coquimbo 1145. 16-Jl.

EN CASA DE FAMILIA SE Arrien-da departamento y espaciosas piezas a la calle, con o sin pensión. Rosas 1519.

CASA EXTRANJERA ARRIENDA dos dormitorios matrimonio. Sama 1416. Esquina Amunátegui. Teléfono 1884.

ALAMEDA 777, ENTRE SAN AN-tonio y Claras. Arriéndase piezas calle, amobladas, buena comida. 16-J

PIEZA CON O SIN PENSION, Agrieg-do. Diez de Julio 537. 11-J

EMPLEADOS, ESTUDIANTES PIE-zas buena pensión, desde $ 100. Comida sana, abundante. Arturo Prat 588.

RESTAURANT CASINO PORTAL Edwards, se vende libre de gravámen, con facilidades de pago. Unico establecimiento atendiéndolo debidamente, se venderá $ 50,000 mensualmente.

INSTRUCCION

NO CONFUNDAIS LA SERIEDAD y esmerada enseñanza de la antigua Academia "Pitman" (Maule 1075). Profesorado titulado, largos

INGLES, $ 15 MENSUALES, ENSE-ñanza garantida. Instituto "Pinochet Le-Brun". Huérfanos 1667. 18 Julio

"INSTITUTO SAN MARTIN", SAN Martín 64, Humanidades, preparatorias, kindergarten. Internos, mediopupilos, externos. Exámenes válidos en el establecimiento. Julio 28

CLASES PIANO DA SEÑORITA A niñitas y niños. Plan Conservatorio. Eleuterio Ramírez 1426. J-18

PROFESORA DE INGLES DA CLA-ses. Se ofrece acompañar señoritas. E. H. Romero 2393. J-15

ESCRITURA A MAQUINA ENSE-ña metódicamente. Carmen 226, precios módicos. 15-Jl.

MAQUINA, CONTABILIDAD, IDIO-mas, taquigrafía, telegrafía música, bailes, cinco pesos mensuales. Recomendaciones comercio alumnos titulados "Universidad Libre Rodolfo Venegas Salas". Plazuela Santo Domingo.

SE ENSEÑA A TEJER A MAQUINA. Esperanza 323.

INSTITUTO MERCANTIL, FUNDA-do en 1904. Estado 239, prepara contadores generales y especiales, corresponsales, dactilógrafos, taquígrafos, etc. Cursos de 2 años, de 12 meses, 10, 8, 6, y 2 meses. Contabilidad comercial, bancaria, agrícola, industrial, minera, fiscal, oro y billetes, de sociedades anónimas, colectivas, comanditarias y en participación; idiomas, legislación, taquigrafía, escritura máquina, etc. Cursos de $ 75, 50, 37.50, 35, 30, 25 y 15 mensuales, Pídanse prospectos. Teléfono inglés 273.

¡OJO! ESCUELA PROFESIONAL de masajistas. Apresúrense. Nuevos cursos. "Masaje medicinal". "Belleza científica". "Pedicuro-cirujano". Profesiones decentes, lucrativas, rápido aprendizaje. También "por correspondencia". Facilidades. Pídanse prospectos. Inscríbase. No trepide. Director: Prof. Díaz Gascogne. Estado 363.

PROFESORA DE PREPARATO-rias da clases particulares a domicilio. Dirigirse por carta. — B. C. Puente 585.

JUDICIALES

REMATE. — EL 16 DE JULIO, A las 3 P. M., se rematará en secretaría 3.er Juzgado Civil, la propiedad Dominica 367, según acuerdo de los interesados en la partición de bienes de don Gumercindo Lermanda y señora Zoraida Enriquez. Minimum: $ 30,000, pagaderos con 3,383 pesos 70 centavos, saldo deuda a la Caja y resto mitad contado y mitad seis meses.—El actuario. Jul.—16

PROPOSICIONES DE CONVENIO de don Juan Baiges.— Por resolución de fecha 10 del actual, se ha declarado definitivamente aprobado el convenio celebrado en estos autos entre el deudor y sus acreedores.— El Secretario. J-17

INVENTARIO SOLEMNE.—A VIR-tud del decreto de 9 de Febrero último, del 5.o Juzgado, procederá a efectuar el inventario solemne y tasación de los bienes de la Sucesión de don Abelardo Araya en mi oficina, Morandé, Palacios de los Tribunales, el 23 de Julio, a las 4 P. M.— Eulogio Altamirano, Notario. J-31

QUIEBRA.—POR AUTO DE FE-cha 22 del presente del juez del 4.o Juzgado Civil, don Fernando Santa María, se ha declarado en quiebra al comerciante de esta plaza don Alfredo León B. Se ha fijado para que tenga lugar la primera junta de acreedores el 30 de Julio próximo, a las 3 P. M. Se nombró síndico provisional a don Agustín Barros Jarpa.—Santiago, 23 de Junio de 1923. —J. Alfonso, secretario. 23-Jul.

QUIEBRA SLIPAK ABRAHAM. — Santiago, Julio 10 de 1923.— Por resolución fecha de hoy del señor Juez Letrado, don Fernando Santa María, se ha declarado en quiebra al comerciante de esta plaza don Abraham Slipak. Se ha nombrado Síndico provisorio a don Gabriel Saxton L. y se ha designado el 20 del entrante a las 3 P. M., para la 1.a Junta de Acreedores. J-17

REMATE.—EN LA PARTICION DE los bienes de don Hilarión Echeverría, que practica el árbitro señor Luis A. Quinteros T., y por acuerdo de los herederos, se sacará a remate el inmueble de la sucesión ubicado en la calle Pedro de Valdivia esquina de Vicuña Mackenna, del pueblo de Peñaflor, de este departamento. El mínimum para las posturas será la cantidad de ($ 8,000.00) ocho mil pesos, y el precio se pagará con cinco mil pesos al contado y el saldo a seis meses plazo, con más el ocho por ciento de interés anual. El remate se verificará el día 16 de Julio del presente año, a las dos y media de la tarde, y en la oficina del actuario, secretaría del Segundo Juzgado de Letras de esta ciudad. Bases y antecedentes: en el estudio del árbitro, calle Amunátegui 301. 15-Jl.

OCUPACIONES (NECESITAN)

OFRECESE JOVEN PARA OFICI-na, escribe rápidamente a máquina. Dirigirse por carta: J. Villalobos. Río Janeiro N.o 453. J-15

ANTIGUO CHAUFFEUR CASADO de familia conocida necesita cambiar de ocupación. Garantizo ser individuo muy educado, cumplidor y cuidadoso. Admito únicamente sueldo mayor de $ 250. Santa Rosa 347. R. A. 28-J

SE OFRECE ENFERMERA, CALLE Santa Teresa 511. J-15

AGENTE VENDEDOR DE MADE-ras en Santiago, con buenas referencias ofrécese. Dirigirse casilla 3593. J117

OFREZCO ENFERMERA COMPE-tente. Maestranza 531.

OFRECEMOS EMPLEADOS AL CO-mercio, señoritas, jóvenes obedientes y preparados. "Universidad Libre Rodolfo Venegas Salas". Nuestros recomendados cumplen regias casas donde se ocupen.

ME OFREZCO COMO MAESTRA DE cocina. Gálvez 1343.

JOVEN 18 AÑOS TRABAJADOR CON recomendaciones se ofrece para aprendiz mercería o abarrotes. Tarapacá 635.

OFRECESE COCINERA ASEADA, puerta afuera. Molina 235.

RESPUESTAS A NUESTROS LECTORES

LAS PERSONAS CUYAS CONSULTAS NO APAREZCAN RESUELTAS EN EL DIARIO, SERAN ATENDIDAS PERSONALMENTE POR EL REDACTOR DE LA SECCION, LOS DIAS LUNES, MIERCOLES Y VIERNES, DE 5 A 5 1\|2 DE LA TARDE

LITERATURA ALEMANA

Uno de tantos.— Santiago.—Una persona que por su versación en todo orden de cosas me inspira muchísimo respeto, ha sostenido que en Alemania no existe una literatura genuinamente nacional debido a la influencia que la literatura francesa ha ejercido en todo momento sobre los escritores de nacionalidad germana.

Aunque no soy aficionado a esta clase de estudios, leeré con interés un juicio imparcial y sereno acerca de esta pretendida influencia de la cultura francesa en el desenvolvimiento y desarrollo de las actividades literarias en Alemania.

—No es posible, razonablemente, negar la existencia de una literatura nacional alemana.

Es verdad que hasta mediados del siglo XVIII ejerció la cultura francesa una influencia decisiva en la gestación y desenvolvimiento de las letras en Alemania, ya que en los altos círculos sociales, intelectuales y políticos se hablaba y se leía exclusivamente el francés. Campeón de esta tendencia fué Juan Cristóbal Gottsched (1700-1766), maestro de su generación y apasionado admirador de Racine, Corneille, Moliere y en general de los clásicos—en verdad admirables—que dieron a la literatura francesa, en el siglo de Luis XIV, tan extraordinario esplendor.

Varios escritores de mérito (Haller, Bodmer y Klopstock, entre otros) lograron sin embargo sustraerse a esta influencia deprimente para el sentimiento nacional y oponiendo a la literatura de las civilizaciones neo-latinas una literatura propia de los pueblos del Norte, dieron vida a una nueva escuela que marca la etapa inicial de la verdadera literatura nacional alemana, representada brillantemente en el siglo pasado por Wieland, Goethe, Schiller, Herden, Muller y varios otros escritores de reputación mundial.

CITACION PARA SENTENCIA

Tinterillo.—San X.—En un juicio, el demandado, junto con el alegato de bein probado, persentó un documento. Se proveyó: "A lo principal, cítase para sentencia. Al otrosí, como se pide con citación". Al sexto día objetó el documento anunciando que lo aceptaba en lo que me fuera favorable por no haberlo presentado la contraria en la contestación, habiéndoselo exigido oportunamente. El juez no dió lugar basándose en el artículo 437 del Código de Procedimiento.

Al día siguiente pedí que se dejara sin efecto la citación para sentencia en razón de la incidencia documento. Tampoco accedió el juez. ¿Quién tiene la razón?

—Sin el expediente a la vista no cumental y mientras se fallaba el es fácil determinarlo. Desde luego la providencia del juez es absurda porque desde la citación para sentencia no se puede admitir a las partes escritos ni pruebas de ningún género. No ha sido lógico entonces, al proveer el otrosí: "como se pide con citación", pues esta última expresión tiene en el procedimiento un significado especial, definido claramente en el artículo 72 y autoriza expresamente a las partes para oponerse o deducir las observaciones que estimen conveniente a su derecho.

Por otra parte, en los casos de "citación" ha señalado la ley un término fatal de tres días para oponerse o deducir observaciones. Si como usted lo confiesa, objetó el documento al sexto día, el juez ha hecho bien en rechazar esta objeción, pero debió basarse no en el artículo 437, sino en los números 67 y 82 del Código de Procedimiento.

Nos parece que lo más correcto hubiese sido apelar oportunamente de la resolución que ordenaba citar para sentencia con arreglo a las disposiciones del artículo 211.

ORIGEN DE LA MASONERIA

Curioso, Santiago.—¿Cuál es el origen de la masonería?

—No se ha podido hasta ahora determinarlo con precisión. Lamech, Zoroastro, Confucio, Pitágoras, la cábala judaica, los alquimistas, los templarios en el período de su relajación, y en general, cuanta organización secreta y misteriosa ha existido en el mundo, ha servido de base a la fantasía popular para tejer acerca del origen de la secta masónica novelas tan ingeniosas como faltas de exactitud y de fundamento histórico.

Los que pretenden ver el origen de la masonería en los Templarios, se fundan en el carácter caballerescos que tienen los grados 15 a 29 y en referirse a aquéllos los grados 27, 29 y 30 y la similitud de las ceremonias y actos que motivaron la abolición de los Templarios con los practicados por la masonería en dichos grados.

La teoría que atribuye el nacimiento de la masonería a las guildas y asociaciones libres de trabajadores manuales de la Edad Media ha sido sostenida por el masón Caballero de Puga, a cuya opinión se inclina Waltcher. Al decir del primero el arte de construir en estilo románico, durante los siglos XI y XII fué ejercido principalmente por los monjes, a cuya iniciativa se debieron los edificios religiosos. Los benedictinos primero, y después los monjes de Citeaux en Francia, fueron los que más se ocuparon en el arte de construir, por lo que recibieron los calificativos de Caementarii y Latomii Massonerii. Al lado de los monjes arquitectos aparecieron los arquitectos laicos. La construcción de grandes edificios, haciendo convivir por largo tiempo a numerosos obreros y artistas, hizo que se estableciera entre ellos estrechas relaciones, que dieron origen a corporaciones en las que existía una verdadera jerarquía (aprendices, oficiales, maestros) y subordinación, y para cuya organización sirvieron de modelo los colegio Fabroum de los romanos y las asociaciones de los germanos. Por su parte, en el siglo XIII, los maestros procuraron conservar el secreto de su construcción, enseñando solamente a ciertos obreros en los talleres o Logias que levantaban alrededor de los edificios en construcción. Poco a poco estas logias se fueron independizando de los conventos, a lo cual contribuyó el haber dejado el clero de construir por sí mismo. Más tarde, los canteros alemanes formaron un cuerpo que, debía mantener secreto todos los principios y reglas del arte de edificar góticamente, para lo cual se servían de símbolos cuya significación sólo podía ser conocida de los iniciados, debiendo los adeptos guardar secreto y empleando para reconocerse, ciertos signos particulares, dando así origen a una organización, que con el trascurso del tiempo llegó a ser la masonería moderna.

ZENON

Mueblería y Peletería Vienesa

En la MUEBLERIA, Delicias 1120 se vende toda clase de muebles al contado y con grandes facilidades de pago.

Entrega inmediata. En la PELETERIA, Ahumada 5, hay gran surtido de pieles de todas clases. Ventas con grandes rebajas de precios al contado y con facilidades de pago sin recargo ninguno. Se reciben hechuras y transformaciones a precios muy bajos.

El trece del presente mes, se llevó a efecto el sorteo treinta y ocho del trece contrato de muebles y pieles. Salió favorecido el número veintidós, perteneciente a don Ricardo Sánchez, de Curicó.

LA FABRICA, San Diego 482, frente a la Plaza Almagro

— E. ZIMEND —

OCUPACIONES (OFRECEN)

NECESITO LAVANDERA, POSTI-cera, y de doblez. Gálvez 175. Jl—20

REPARTIDOR DE CARNES QUE sepa despachar al mostrador necesito. Vicuña Mackenna esquina Marín. J—16

ZAPATERO OBRA HOMBRE NE-cesito. Recoleta 881. J—16

NECESITO RETOCADOR DE AM-pliaciones al carboncillo, competente. San Diego 258. Fotografía F. Peris. De 5 a 6 P. M. J-13

URGENTE NECESITO NIÑO PARA los mandados y empleadas regular edad. Eyzaguirre 1145. Restaurant La Unión. 35-J

VENDEDORES PARA CAFE, CON clientela, 10 o\|o comisión, necesita Tostaduría. Dirigirse: Puente 619. J-13

HOJALATEROS, MAESTRO de ban-co, trabajo permanente, se necesita en Rosas 1476. 17-J

REPARTIDOR DE VINOS, EX-tranjero, competente, con buenos certificados, necesito. Casilla 1678. 15-J

NECESITAMOS JOVEN PARA ayu-dante bodeguero en fábrica. Indispensable sea trabajador. Presentarse de siete a ocho de la mañana. Catedral 3024. J-16

GASFITERS COMPETENTES NE-cesito. Moneda 1429. J-15

OPERARIO SASTRE, NECESITA Regimiento Tacna. 15-Jl.

PODADORES NECESITA VIÑA "Santa Juana", camino de Renca. 15-Jl.

EMPLEADO PRACTICO PARA CA-sa de menaje y loza se necesita. San Diego 420. J-15

SE PRECISA MAESTRO CONFI-tero, que sepa bien el ramo.—G. Huppler, Savoy Hotel. 15-J

SEÑORITA SE NECESITA PARA modelo de pintor. Tarapacá N.o 645. 15-J

MERCERIA, JOVEN QUE CONOZ-ca el ramo y ofrezca referencias de seriedad, necesito. Casilla 12029. 16-Jl.

VENDEDORES NECESITO, REFI-nería sal. Exposición 1020. 15-Jl.

ADMINISTRADOR CON FIANZA se necesita para Hotel con buenas referencias. 21 de Mayo 815. 16-G.

NECESITANSE VENDEDORES para venta semanal. Unión Americana 532. 15-G.

PELUQUERO DE FIRME NECESI-to. Santa Rosa 2199. 15-Jl.

SE NECESITA JARDINERO PARA San Bernardo, con buenas recomendaciones. Presentarse a Huérfanos 1337. J-19

CHAUFFEUR PARA FORD NECE-sito. Padre Mariano 184.

BARNIZADORES NECESITO. SANTA Isabel 115.

SERVIDUMBRE, LA MEJOR DE Santiago, pídala Bandera 339.

NIÑO PARA MANDADOS NECESITO Sevilla 1231. J-16

NECESITO MAESTRO CORTINERO para puerta de fierro y oficial y un maestro cerrajero y oficial. Lira N.o 889. J-16

NIÑO 14 A 15 AÑOS PARA CUI-dar auto. Puertas adentro, necesito Blanco Encalada 2339. J-15

OFICIAL MUEBLISTA ADELAN-tado necesito. Pago bien. V. Mackenna 316, interior. J-16

MUCHACHO 12 A 14 AÑOS, PARA aseo oficina y mandados, que lea y escriba, bien recomendado necesito. Carmen 428, de 2 a 3 P. M.

MOZO PARA CASA DE MODA SE necesita. Moneda 821.

REPARTIDOR CON CARNET NE-cesito fábrica de fideos El Rosario, Vía Monte Carmelo 27, al término de los carros 9.

ARMADOR A MAQUINA NECESI-to, Fábrica Calzado. Irarrázaval 707.

PRENSISTA NECESITAMOS. Santo Domingo 1645.

NECESITO VIOLINISTA Y GUITA-rrista para Restaurant. Maestranza 658. 16-J

ENLUCIDORES NECESITO EL Lu-nes. Lord Cochrane 236.

ZAPATERO COMPOSTURERO NE-cesito, prefiero haga nuevo. Castro 471. 16-J.

REPARTIDOR CON CLIENTELA y fianza necesita Depósito Viña R. Ariztía, Avenida General Bustamante N.o 40.

NECESITO MUEBLISTAS, TRA-bajo permanente. Amunátegui 73. J-17

TORNEROS EN BRONCE SE NE-cesitan. Antonio Varas 45-A. J-17

HOJALATEROS GASFITERS apren-dices necesito. San Alfonso 22. J-16

MUCHACHO AGIL ENTIENDA AL-go abarrotes necesito. Molina 601. J-16

NECESITO MOZO PARA CASA CO-mercial. Presentarse hoy de 1 a 2 en Gálvez 148.

MUEBLISTA COMPETENTE, NE-cesito. S. Francisco 122. 16-Jl.

CORTADOR DE CUEROS, NECESI Libertad 664. 16-Jl.

NECESITO NIÑO PARA ALMA-cén. E. Escala 2601.

MUCHACHO PARA EL ASEO, CON muy buenas recomendaciones se necesita, en Huérfanos 1142. 16-Jl.

OFICIAL MECANICO JOVEN SE ofrece, prefiero garage. Dirigirse por carta o personalmente a M. Morales A., Juan Vicuña N.o 1431, casita 12, Santiago. 17-Jl.

ESCRIBIENTES MUY COMPETEN-tes, necesita, Vicuña Mackenna 660.

NECESITASE NIÑO DE 15 A 18 años, para servicio, casa. Parque Forestal 250. 16-J

MOZO MENOR DIECIOCHO Años, sepa leer, escribir. Acompañar caballero enfermo vista, necesítase. San Francisco 611.

SE NECESITAN APRENDICES TOR-neros. Pedro Lagos 467. Presentarse Matta y carros 13. Madrid 1293. J-16

CORTADORES DE CUERO SE NE-cesitan en la Fábrica de Calzado. Amunátegui 916. J-16

NECESITO NIÑOS PARA VENDER dulces. Arauco 840.

LUNES NECESITO DOS ESTUCA-dores para yeso, en muralla, a trato. Sotomayor 315.

CARPINTERO Y BARNIZADOR competente necesito. Víctor Manuel 1326.

NECESITO SUSTITUTO, CON bue-na licencia, de cabo 1.o o soldado. Regimiento Buin. 16-J

NECESITO MENSAJERO. AHU-mada 143.

JOVENES MUY ACTIVOS Y CON práctica de mostrador, necesítanse para botica. Exígese recomendaciones de honorabilidad. Dirigirse: F. S. Ortiz. Correo 8.

COMPOSTURERO PRACTICO, ves-toneros, ayudantes, necesítanse: Vicuña Mackenna 1080. 16-J

MOZO SE NECESITA PARA RE-parto de mercaderías; inútil presentarse sin tener buenas recomendaciones. Tratar: Serrano 629. De 10 A. M. a 3 P. M. 16-J

ZAPATERO COMPOSTURERO NE-cesito. República 40.

NECESITANSE CORTADORES DE baños para helados. Libertad 648. 14-G.

NIÑO DE 15 AÑOS PARA MANDA-do y aseo necesito. Moneda 2941. 16-G.

COCINERO AYUDANTE BIEN RE-comendado, vivir adentro, venga lunes a las 8. Agustinas 2050.

NECESITO MOZO PARA ABARRO-tes, Subercaseaux 293. 16-J

NIÑO DE UNOS CATORCE Años para el aseo y mandados, necesito. Serrano 215.

VENDEDORES DE FRUTOS DEL país y vinos necesito, bien relacionados en comercio minorista. — Presentar buenos informes. Dirigirse: Correo 7, Casilla 7018.

NIÑO DE 16 A 18 AÑOS PARA MO-zo. Necesítase Ahumada 175. 17-J

OPERARIOS ENTIENDAN BIEN el ramo necesita Fábrica de Molduras doradas. Domeyko 2055. 16-J

EMPLEADO PARA CUENTAS CO-rrientes, muy competente, que escriba correctamente a máquina con certificados de competencia y honorabilidad, se necesita en establecimiento de importancia. Dirigirse a: Casilla N.o 187.

NECESITO CARPINTEROS PLANOS y góticos y oficial huinchero. Arturo Prat 1302. J-16

NECESITO BUENOS PLANTILLE-ros Luis XV. San Francisco 914. J-20

MUEBLISTAS NECESITO, SIERRA Bella 1615.

NECESITO RUEDERO COMPETEN-te. San Diego 1948. 16-J

SE NECESITA CORTADOR PARA carnicería, con recomendaciones. Tratar: San Diego 1261. 15-Jl

REPARTIDOR DE CARNE QUE SE-pa vender al mostrador, necesito. Matta 823. 15-Jl

CARPINTEROS MUEBLISTAS, ne-cesito. San Diego 482.

NIÑO 12 A 15 AÑOS NECESI-to. Victoria 749.

NIÑO PARA EL ASEO DE CASA y niña para la cocina. Arturo Prat N.o 110. 15-Jl

NIÑO DE 14 AÑOS PARA EL SER-vicio de casa, necesito. Nataniel 55

MUCHACHO PARA LOS QUEHA-ceres, necesito. Avenida Matta 553.

SE NECESITA APLANCHADORA de camisa que sepa el postizo. Plaza Hotel. Plaza de Armas.

SE NECESITA UNA BUENA pre-paradora de sombrero. Merced 832.

UNA JOVEN MODELO PARA PIN-tor necesito. Dardignac 282, de 2 a 4.

OPERARIOS PARA CALZADO, LA Fábrica Grajales 2861, necesita buenas dobladoras y para la sección betún.

BUENA EMPLEADA PARA CUI-dar niños grandes, necesito. Vergara 664.

NECESITO LUEGO EMPLEADA con buenas informaciones, competente para cocina. Muy buen sueldo. Agustinas 1601.

NECESITO DOS NIÑAS PARA SER-vir en las mesas. Copiapó 1431.

NECESITO MUCHACHA PARA ser-vicio dos personas o empleada sin niño. San Francisco 859.

EMPLEADA PARA NIÑOS NECE-sito. Buen sueldo. San Francisco 631.

EMPLEADA PARA CUIDAR GUA-gua, se necesita en Sazié 1963. 16-J

REMALLADORAS PARA CALCETI-nes y medias necesita la Fábrica Maestranza 236.

NIÑAS COMPETENTES PARA EL cartonaje necesito. Tocornal 855.

NIÑAS NECESITANSE PARA FA-brica Cajas Cartón Calle Manuel Montt 2354-A.

EMPLEADA QUE HAYA CURSA-do 3.o o 4.o año de humanidades a lo menos se necesita para el campo. Se paga buen sueldo. Dirigirse por escrito con amplios antecedentes a esta imprenta, bajo las iniciales J. D. R. J-17

EMPLEADA ENTIENDA COSTU-ra, ágil, recomendada, necesítase. Huérfanos 1744, $ 50, delantales. 15-J

SE NECESITA SIRVIENTA JO-ven. Lord Cochrane 82. 15-J

EMPLEADA PARA EL SERVICIO de la casa, necesítase. Nataniel 551. 15-Jl.

FABRICA CHILENA DE CALZADO Gálvez 1043, necesita niña competente abrir cortes para ojetillar. 17-Jl.

MATRIMONIO EXTRANJERO NE-cesita empleada con recomendaciones. Matucana 56. 15-G.

EMPLEADA PARA PIEZAS Y cui-dar niño, necesítase. Presentarse: 2 a 4. Benavente 371. J-15

NIÑAS APRENDICES, NECESITAN-se. Brasil 369. Juguetería. J-14

NECESITO COCINERA, NIÑA MA-no. San Pablo 1714. 15-Jl.

SE NECESITA COCINERA. PADRE Mariano N.o 94. 16-G.

NECESITO URGENTE VARIAS CO-cineras. Buenos sueldos. Morandé 833. 15-Jl.

NECESITO COCINERA. MATURA-na 16. 15-J

AYUDANTE COCINA, HOMBRE formal, sin vicios, que sea del oficio, con recomendaciones, puertas adentro, necesito. Rosas 1178. 15-J

MATRIMONIO PEON Y COCINERA necesito. Avenida Pedro Valdivia 231.

NECESITO COCINERA COMPETEN-te para pensión. Pago buen sueldo. Jofré 237. J-18

COSTURERAS COMPETENTES EN tejidos de punto necesito. 21 de Mayo 521. J-16

NIÑA PARA EL SERVICIO NECE-sita matrimonio sólo. Diez de Julio 1284. J-17

NECESITO COCINERA COMPETEN-te recomendada. Nataniel 511.

LAVANDERAS SE NECESITAN, LA-vandería Bruselas. Rosas 2040, entre Brasil-Baquedano. J-16

SEÑORA PARA LA COCINA Y NI-ña par la mano, formal, necesito. Alonso Ovalle 1140.

MUCHACHA PARA AYUDAR SER-vicio de casa necesito. Pedregal 245.

LAVANDERA CON INFORMES Y buena cocinera necesito. Manuel Montt 1911, esquina Vergara. J-16

TEJEDORAS PARA FABRICA DE chambuchos, necesitamos cinco, con remanadores. Lira y Compañía, Ma-rocco. J-19

NECESITO COCINERA Y SIR-viente de mano. República 41. J-17

LAVANDERIA MODERNA, ECHAU-rren 216, necesita lavanderas y planchadoras de doblez. J-16

NECESITO BUENAS PREPARADO-ras para sombreros. Duchesne. Esquina 250.

SEÑORITA PARA HACER COPIAS máquina necesito. Compañía 1065, oficina 31.

SAN DIEGO 153, SE NECESITA EM-pleada para todo servicio. J-17

EMBETUNADORAS NECESITO, Fá-brica Calzado. Irarrázaval 707.

AYUDANTA DE COCINA Y NIÑA de la mano, competentes, para casa de pensión. Presentarse de 2 a 4. Ahumada 149.

NECESITO LUEGO EMPLEADA con buenas informaciones, competente para cocina. Muy buen sueldo. Agustinas 2601. J-15

COSTURERAS ROPA FABRICA, con buenas recomendaciones, necesitan Amar Hnos. Manuel Rodríguez 97. 24-J

MATRIMONIO EXTRANJERO NE-cesita niña para servicios, con recomendaciones. Esmeralda 885. 16-J

COSTURERAS SASTRES NECESI-to. San Isidro 1682. 16-J

HORTENSIA ESPINOSA, QUE ESTA empleada señora Lastenia Fuenzalida se necesita en Brasil 1180, con urgencia.

BUENAS LAVANDERAS NECESITO Lavandería Cruz Roja, Compañía 366. 16-J.

NECESITO BUENAS PREPARADO-ras y ayudantas adelantadas en sombreros de señora. Rosas 1374. 17-J.

EMPLEADA PARA COCINA Y LA-vado, cuarenta pesos puertas adentro, Alonso Ovalle 1314.

PARA CHACRA ÑUÑOA NECESITO matrimonio solo extranjero, preferencia alemán; él, todo trabajo; la criadero aves. Doy casa, leche, leña, agua y buen sueldo. Ocurrir, Bandera 575, oficina 8, de 4 a 5 tarde. J-16

NECESITO AYUDANTA COCINA restaurant. Buen sueldo Cumming 8, de 1011

LAVANDERIA LA REPUBLICA.— Echaurren 55, casita 6, necesita lavanderas, camiseras, posticeras. J-16

NECESITO SEÑORA CUIDAR CA-sa. Molina 815. J-16

BORDADORAS COMPETENTES NE-cesítanse. Esperanza 664. J-16

NECESITO COSTURERAS COMPE-tentes para pañuelos de mano. Esperanza 664. J-16

EMPLEADA DE COCINA NECESI-to. Campo de Marte 151.

COSTURERAS SASTRES; SEÑORAS para trajes. Niños necesito. Bulnes

ENBOBINADORAS DE HILADOS, prácticas en el ramo, necesítanse. Lira 44.

TEJEDORA MUY BUENA, CAPAZ para regentar taller de tejidos de punto a máquina necesítase. Lira

MODISTA DE MUY BUEN GUSTO para estar al frente de fábrica de tejidos de punto necesítase. Lira. Se prefiere sea especialista en blusas, chompas y paletóes.

URGENTE NECESITO LAVANDE-ras, pago $ 3 tarea y planchadoras camisas y posticeras. También buena almidonadora. Lavandería Ribeiro, Merced 475. J-16

NECESITO EMPLEADA SEPA AL-go cocina poca familia. Maruri 1070, entrando por Carrión. 17-Jl.

LAVANDERA NECESITO. SAN Diego 127. Hotel.

NECESITO NIÑA PARA CUIDAR guagua. San Diego 91.

MODISTA SEPA SACAR MODELOS blusas y cortarlas, necesitamos, $ diarios. 21 de Mayo 633. Fábrica.

AYUDANTA PREPARADORA ADE-lantada. Necesito. Delicias 463.

NIÑA PARA LA COCINA CON IN-formes. Tratar, Avenida Pedro Valdivia 357. 16-G.

LAVANDERA CAMA ADENTRO ne-cesito. San Alfonso 75.

NECESITO UNA EMPLEADA PARA las mesas. Buen sueldo. San Pablo 2036. Pensión.

NIÑA O SEÑORA PARA AYUDAR el servicio de la casa se necesita, se paga buen sueldo. Calle Manuel Montt 2106, esquina Campo de Marte. 16-Jl.

SE NECESITA NIÑERA. COMPAÑIA 2065. DE 2 a 5. 17-J

NIÑITA JOVEN QUEHACERES CA-sa necesito. Rosas 2836. 16-G.

COSTURERA PARA COSER PAJA, necesita Fábrica Nacional de Gorras y Sombreros. Delicias 2636. 16-Jl.

NIÑA SERVICIO, NECESITO, BUEN sueldo. Rosas 2550.

COSTURERAS Y APRENDIZAS NE-cesita la Fábrica de Gorras, buen jornal. Delicias 2517. 16-Jl.

LAVANDERIA FRANCO ESPAÑO-la. Huérfanos 2674. Lavanderas necesita. 16-J

BUENAS COSTURERAS NECESI-to. Cienfuegos 262. 16-J

NIÑA PARA AYUDAR QUEHACE-res cocina, limpia, con recomendaciones. Franklin 1321.

NECESITO NIÑAS DE PIEZAS Y lavanderas, puertas adentro. San Antonio 435.

EMBETUNADORAS NECESITO, Val-paraíso 1064, casita 22. J-16

SE NECESITAN BUENAS FORRA-doras en lona. Lord Cochrane 1071. J-16

NIÑAS PARA EL BETUN SE NE-cesita. San Francisco 285. J-17

SE NECESITAN COSTURERAS en modas, presentarse hoy. San Diego 1415.

NECESITO UNA NIÑA QUE AYU-de quehaceres de casa, buen sueldo. Compañía 2339. 11-J

SE NECESITA COCINERA COMPE-tente, puertas adentro. San Diego 2126.

NECESITO COCINERA Y NIÑERA. Libertad 654. 15-J.

NECESITO COCINERA RECOMEN-dada, buen sueldo. Avenida Matta N. 545. 18-J

NECESITO COCINERA, BUEN Suel-do. Delicias 4158. Se paga el carro. 17-J

NECESITO COCINERA SOLA, MA-nuel Rodríguez 966. Panadería Universo. 16-J

COCINERAS Y NIÑERAS, NECE-sito. Gálvez 106. J128

COCINERA, NIÑA DE MANO, BUE-nas y serias, necesitamos. Bandera 815. 815-J

COCINERA NECESITO. DIECIO-cho 521. 15-Jl.

COCINERA Y AYUDANTA Y NI-ña para los comedores. Alonso Ovalle N.o 1121. J-15

COCINERA RECOMENDADA. BUEN sueldo. Brasil 268. J-15

COCINERA SEPA DISPONER PARA casa extranjera, puertas afuera, necesito. Nataniel 1202. 16-Jl.

COCINERA SEPA SU OFICIO, CON informes, necesito, presentarse 1 a 5. Dieciocho 99. J-17

COCINERA, BUENAS RECOMEN-daciones, se necesita en Manuel Rodríguez 18. J-16

NECESITO COCINERA PARA ÑU-ñoa, buen sueldo. Ocurrir Bandera 575, oficina 8. 4 a 5 tarde. 16-J.

COCINERA Y NIÑERA NECESITO urgente. Buen sueldo. General Velásquez 20. J-16

COCINERA COMPETENTE RECO-mendada necesito. M. Montt 2949.

COCINERA SUPLENTE O FIJA NE-cesita, Vicuña Mackenna 660.

MAQUINARIAS

CAJAS REGISTRADORAS DE Oca-sión. Variados modelos. Garantía perfecto funcionamiento. Facilidades pago. Composturas. Bandera 109. A-10

SE VENDE UNA MAQUINA BLAK para coser forros y zapatos. Nataniel 1072. J-15

COMPRO MAQUINA PARA HACER dulces (bombones), con repuestos, moldes, etc. Huérfanos 1328, oficina 10, de 4 a 6 P. M. J-17

MAQUINA PIE, SINGER, BOBINA otra de mano, nuevas, regalo. Nataniel 1179. J-15

SIERRA HUINCHA, CEPILLADO-ra, caladora, tupí y serruchos para mueblería, vende: Huérfanos 2448. 16-Jl.

RASTRAS PARA TRACTORE Ven-de Teodoro Preisler. Huérfanos 2448. 16-Jl.

OJO: POR CONCLUSION DE NE-gocio vendo motor de 3 caballos, huincha, tupí, torno, barrenadora y carretela aperada. San Alfonso 52. 15-G.

NIVEL CON ESTADIA, MIRA IN-glesa, aneroide y anteojos de campaña, vendo. Avenida Italia 803.

MOTOR A BENCINA MARCA DION Bouton, con magneto Bosch y una máquina para hacer estopa realízanse precio ocasión. Casilla 7519. J-16

MAQUINA SINGER $ 75. VENDO. Dardignac 255.

MAQUINA CHICA FRESAR META-les, fraguas, tornillos, cantidad herramientas. Realizo: Santa Rosa 610. 19-J

OCASION VENDO MOTOR FORD, ruedas, aparatos soldaduras oxígenos, fragua, muchos repuestos, Ford. Fontecilla 166. 17-J

CENTRIFUGAS, MOLINO Kruph, deseamos de 60 m|m., prensa tornillo, vendo barato. Bulnes 216.

MAQUINA SINGER, BOBINA, NUE-va, mueble Gabinete, vendo ocasión. También otra muy barata. Gorbea 2518.

MATERIALES DE CONSTRUCCION

LADRILLO COMPOSICION DE VE-reda, $ 18 ciento, vendo. Franklin 550. 15-J.

TEJAS USADAS REALIZO, 5,000 vendo, por ciento. Matucana 961. J-29

DEMOLICION! VENDENSE MATE-riales usados. Pino, roble, tablas, fierro inglés, leña. Catedral 1161. 15-J.

$ 38 BARRIL CEMENTO IMPOR-tado. Lira 715 J-16

TIERRA COLORES IMPORTADA para cemento. Lira 715. J-16

SE VEND ETEJAS Y ADOBES. LI-ra 87. 16-J

LADRILLOS MURALLA Y FISCAL nuevo, puesto a domicilio, vendo. Avenida España 338. J-16

FIERRO EN BARRAS, PRECIOS sin competencia. Bandera 827. 16-Jl.

FIERRO LISO EN PLANCHA, NE-gro y galvanizado, surtido completo. Bandera 827. 16-Jl.

CALAMINA PARA MURALLA, rea-liza. Bandera 827. 16-Jl.

FIERRO ACANALADO PARA TE-cho, galvanizado y negro. Realiza: Bandera 827. 16-Jl.

PLANCHAS NEGRAS ACANALA-das, segundo uso, realízanse. Precio bajo. Prieto 1302. J16

VENDO 7,500 ADOBES A $ 250 EL mil. Avenida Chile 513.

VENDO BARATISIMO PLANCHAS zinc, blanco y negro usadas. Patricio Lynch 886. 15-J.

SE VENDE PUERTA MAMPARA. San Diego 1476.

PLANCHAS LISAS Y ACANALADAS soldaduras, clavos de 2 a 4". $ 1.20 kilo realiza. San Diego 1261. J-17

VENDO PUERTA CORTINA EN perfecto estado. 1.80 x 2.80. Aconcagua 1159.

TEJAS USADAS MUY BARATAS realiza. Lira 44.

MEDICINA

EXAMEN DE LA VISTA GRATIS en el Almacén Optico, Ahumada 364, atendido por el especialista titulado Rotter. Gran surtido de toda clase de anteojos y lentes a precios ínfimos. 1-N.

MASAJE MEDICO - ELECTRICO. Francisco Lenti, estudios en Italia. Especialidad enfermedades articulares parálisis, reumatismo, neuralgias, úlceras, tumores cancerosos y del vientre. Consultas: de 2 a 5. Arauco 827. Agosto 16

GONORREA, IMPOTENCIA, SIFI-lis, debilidad vital, leucorrea, afecciones prostáticas, supuraciones, aunque crónicas en ambos sexos. Garantizo curación radical rápida, procedimientos modernos infalibles. Facilidades de pago, consultas gratis diariamente, de 8 a 12 y de 2 a 7. Festivos, de 8 a 12; atiendo enfermos de provincias o por correspondencia. Clínica y Laboratorio Médico del doctor J. Lefevre. San Antonio 41 Casilla 2756. Jl.-28

CON PERMISO MEDICO, VENDE-se jarabe purgante Zorando. Olivos 642. 15-Jl.

¡OJO! $25 "METAMORFO". — IN-faliblemente tiñe pelo. Pídalo. Santiago, Casilla 1239. 27-J

PERSONAS AGOTADAS FISICA Y mentalmente, nervioass, neurasténicas, cansancio cerebral, insomnio, anemia, raquitismo, impotencia. Su mejor tónico. Cerebrol. Boticas surtidas. 15-J

GONORREAS AUNQUE ANTIGUAS, estrecheces, orquitis, curan rápidamente Glóbulos Pérsicos. Boticas surtidas. 15-J

MASAJISTA. —MASAJE MEDICI-nal, atiendo enfermos a domicilio. Dirigirse a Lira 116, M. F. J-16

ALIMENTO ESTRELLA "ESPE-cial" para niños personas enfermas del pulmón y corazón, reconocido el mejor por los doctores especialistas, cuyos certificados van en cadda tarro. No se engañe Ud. con otros alimentos. Pídalo a las Droguerías y buenas Boticas. Fábrica: Río Janeiro 397.

$ 0.30 OBLEAS ALHAMBRA, SANAN rápidamente grippe, reumatismo y neuralgias. 14-A.

ACUDA A ESTADO 250, OFICINA 5 si quiere conservar su belleza, tratamiento científico, moderno. 16-Jl.

CENTALISTA: CURSO EN FORMA-ción, acuda hoy mismo a Estado 250. Oficina 5. Madame Berthe. 16-Jl.

MUEBLES

COMPRAMOS MENAJE CASA, Atendemos a domicilio. "La Magallanes". Avenida Matta 1001. Teléfono inglés 147. Matadero. 20-A

DE OCASION SE VENDE AMO-blado de estilo inglés. Buenos Aires 270. J-16

AMOBLADOS FINOS, REALIZA Y hace por catálogo. Fábrica Nataniel 464. 2-A

AMOBLADOS DORMITORIO, SA-lita escritorio, comedor, sillas muebles sueltos, precios ventajosísimos. Atendemos pedidos por catálogos, presupuestos, dibujos. Depósito fábrica. Maestranza 463. 16-J

SILLAS, SILLAS, GRAN SURTIDO todos precios. Depósito Fábrica Maestranza 462. 16-J

VICTROLAS MUEBLE VENDESE, Casilla 2292. J-3(

COMPRAMOS MENAJES DE CASA atendemos a domicilio: "La Magallanes". Avenida Matta 1004. Teléfono Inglés 147. Matadero. 20-A

CUNA CASI NUEVA, VENDESE, Andes 2863. J-15

MUEBLES DORMITORIOS DESDE $ 550, y variedades de toda clase de muebles, verá usted si pasa a la "Fábrica Nacional de Muebles", Serrano 398, esquina Cóndor. Facilidades de pago. J-18

COMPRAMOS MUEBLES, MENA-jes casa, pianos, vitrolas, joyas y plaqués. San Diego 460. El Aguila. Ag-12

¡OCASION! VENDO BARATISIMO muebles de dormitorio, escritorio y mesa comedor. Verlos: de 1 a 5: Agustinas 830. 15-J

POR AUSENTARME DE SANTIAGO vendo los muebles y enseres de casa. Verlos: en calle Madrid 664. 15-Jl.

VICTROLA VICTOR Y VICTROLA chica, véndese. Tratar: en la tarde, Santa Rosa 157. 15-J

SE VENDE GRAMOFONO CON 13 discos, perfecto estado, Av. Matta 765. 14-Jl.

COMEDORCITO 6 PERSONAS MUY buena clase $ 400 vendo. Santa Filomena 330. 15-Jl.

COMPRO UNA VICTROLA, CUAL-quier precio. Casillero 43 A. J-18

VENDO VICTROLA VICTOR, AL-bums y discos baratísimos. Carreras 415. J-19

VENDO CATRE BRONCE, DOS plazas, peinador y velador nogal y máquina de coser de mano. Verlos, de 2 a 5, en San Francisco 2731. 15-J

VENDO ROPERO NUEVO. LUNA ovalada. Freire 653. 15-J

ALFOMBRA PARA ESCALA CON varillas y funda, vendo. San Diego 268.

VENDO LAVATORIO PARA PE-luquería o pieza de baño. Diez de Julio 748.

COMPRO PIANO ALEMAN EN PER-fecto estado, de ocasión. Indicar marca y precio. Domeyko 1720. J-16

REGIA MESA CORREDERAS, 4 1|2 metros largo, vendo a particular. San Pablo 1259.

VENDO DISCOS VICTOR, COLUM-bia y nacionales, a 4 y 5 pesos. Arturo Prat 1116. 17-Jul

DE OCASION VENDO SILLA CO-che para guagua. Gay 2566-A.

PIANO ALEMAN FLAMANTE, 3 PE-dales, clavijero bronce, vendo. Tarapacá 696.

COCHE CUNA DE GUAGUA, SEIS sillas, peinador. Vendo. Santo Domingo 2660.

SE VENDE MUEBLES, HUERFA-nos N.o 2654.

OCASION COMPRO CATRES USA-dos o marquesas. Martínez Rozas 2399. 15-J.

VICTROLA "VICTOR" NUMERO seis y algunos discos nuevos, ocasión, vendo. Rosas 2341.

VICTROLA "VICTOR", MUEBLE nuevo, vendo mitad valor. Molina 546.

PIANO ALEMAN VENDESE OCA-sión. Av. España 278.

REALIZO PIANO MAQUINARIA bronce. Arriéndase fiestas. Huérfanos 2494.

APARADOR NUEVO CON MAR-mol, calentador de cobre a parafina para baño y dos catres de bronce, una plaza. Vendo. Campo Marte 89 B.

VENDO DOS MARQUESAS CON sommiers, nuevas, flamantes. Avenida Matta 373. De 2 a 5.

RICO APARADOR ROBLE AMERI-cano, mármol espejo con vitrinas flamante, vendo $ 300; otro nogal $ 150; mesa correderas $ 120; otra redonda, $ 35; amoblado americano para escritorio; otro inglés, $ 120; escritorio, $ 30; estante, $ 90; ropero espejo biselado, $ 170; rico peinador jacarandá mármol, espejo $ 160; otro $ 120; cómoda chiffonier mármol espejo, $ 160, cuatro catres desde $ 30; colchón lana, $ 60. Eyzaguirre 541.

GRAN AMOBLADO DORMITORIO Luis XV, tres cuerpos, con marquesas, vendo de ocasión por viaje. Lira 196.

OPORTUNIDADES PARA FAMILIAS

PLUMEROS Y TODA CLASE UTI-les aseo, cedazos, escaleras de tijeras, a precios convenientes, encontrará en la Fábrica, Agustinas 1778. Unica sucursal: 1070 Agustinas 1070. Julio 13

COCHES GUAGUA. COMPONESE Brasil 369. Juguetería. Jl.-28

MUÑECAS COMPONENSE. BRASIL 369. Juguetería. Jl.-28

SOLDADITOS PLOMO. FABRICA Brasil 369. Jl.-28

SEÑORAS Y MODISTAS, BORDA-dos, botones, filetes, calados, a máquina, fabricamos a gusto cliente. — Casa Moletto. Catedral 2202. 16-J

PAPAS AMARILLAS Y CAZUELA, carbón espino y quillay, coke, leñas trozadas, frejoles, garbanzos, lentejas, maíz, granzas, ofrece a domicilio. Bodega La Paz, Brasil 776. Teléfono 2340. 18-J.

TERESA BRITO AVISA A SU DIS-tinguida clientela, que cuenta con un excelente cortador en sastres y elegantes Precios módicos. Santo Domingo 3127. J-15

SEÑORA PARA EMPLEO DE MANO necesítase. Servicio tres personas. Sin mandado a la calle. Galería Alessandri 17, piso 2.o, entrando por Huérfanos.

ALMACENES AL PRECIO FIJO, Ahumada 51-57. Camisetas señora, 2.50, 2.90, 3.90; calzones jersey 4.90; calzones moletón y franela gruesos, 9.80; corpiños moletón grueso, 7.80; camisolas moletón fileteadas, 16; camisolas ratina fileteadas, 24.50; combinaciones moletón bordadas, 24.50; camisones moletón, 18.50.

ALMACENES AL PRECIO FIJO, Ahumada 51-57. Abrigos terciopelo lana, $ 98; abrigos casimir, 65; abrigo terciopelo lana niña, 55; abrigos casimir niña, 35; trajes sastre señora desde 45; batas gabardina y sarga, 55; batas franela para casa, 35; id. en ratina, 42.

ALMACENES AL PRECIO FIJO, Ahumada 51-57. Blusas bombasí $ 16.50; blusa casaca ratina, 28.50; paletóes ratina gruesa, 34; paletóes lana tejidos, 69; refajos punto afranelados, 12.80; refajos moletón grueso, 8.90; refajos ratina, 16.50 medias Monito legítimas, 4.90.

ALMACENES AL PRECIO FIJO, Ahumada 51-57. Calzado cosido señora, saldo medidas, 14 y 15; idem cosidos a mano, 16 y 17; zapatones gamuza negra, 30; zapatos cosidos niña hasta N.o 21, 7; hasta N.o 25, 8; hasta N.o 33, 12.

ALMACENES AL PRECIO FIJO, Ahumada 51-57. Botines, cordones caballero, $ 22, 24, 25; botines color suelo tripe, 34; botines charol, 30; calzado niños y guaguas a precios regalados.

ALMACENES AL PRECIO FIJO, Ahumada 51-57. Empezó liquidación semestral por balance: Camisetas calzoncillos afranelados, gruesos caballero, $ 7.50; camisetas y calzoncillos afranelados muy gruesos 14.80; camisetas y calzoncillos lana pura, 23.

ALMACENES AL PRECIO FIJO Ahumada 51-57. Chaleco lana caballero, $ 45 y 55; calcetines lana, 7.40 y 5.90; seda, 10.80; sombreros paño, novedad, $ 11.90, 17.50, 21.50; en fieltro y felpa, 36 y 44.

ALMACENES AL PRECIO FIJO, Ahumada 51-57. Guantes afranelados, 3.90 y 7.40; en cuero, 14.80; bufandas lana, 4.80; pañuelos grandes, batista, $ 6 media docena, id. de niño, 2.90 media docena; id. de señora, 2.90 media docena; pañuelos medio hilo grandes, 10.90 media docena.

ALMACENES AL PRECIO FIJO, Ahumada 51-57. Trajes niño marinero y sarga lana gruesa con gorro, $ 49.80; trajes niño punto lana con gorrito, 35; camisetas afraneladas, 6.90; calzoncillos afranelados, 4.80; sobretodos casimir y gabardina desde 35; trajes casimir, desde 80.

FABRICA ROPA BLANCA, CON ventas al detalle y al por mayor. 935 Agustinas. Al lado Casa Otero. 17-J

LIQUIDAMOS ARTICULOS DE IN-vierno, para el frío, camisas noche, en moletón, clase muy buena. Colores rosados. Blancos, Celestes, Bordados y festoneadas, $17.50. 17-J

BLUSAS EN FRANELA, MUY Grue-sas, colores obscuros de gran moda, modelos última novedad, con cuellos abiertos y cerrados, $ 10.50. 17-J

FABRICA ROPA BLANCA, AGUS-tinas 935. 17-J

CALZONES MOLETON GRUESO, $ 6.50. Calzones franela afelpada, muy gruesa, con cuellos, filetes, bordados y fileteados, $ 7, 7.90, 9.50, $ 11.90. 17-J

DELANTALES EN TODOS LOS TA-maños, para colegiales, en lienzo lavado, clase muy buenae, desde $ 5.50. 17-J

DETALLAMOS LAS MERCADERIAS de nuestra fabricación al precio del por mayor, 935. Agustinas 935. 17-J

POLICARPO MENDEZ, AGENTE de Singer Sewing Machine. Independencia 334.

CON $ 20 CONTADO, CUOTAS men-suales $ 15, puede adquirir máquina Singer de 3 a 5 gavetas. Decídase hoy mismo. Independencia 334.

REPUESTOS, ACCESORIOS, AGU-jas, aceite, hilo para máquina de coser. Independencia 334.

¡SEÑORAS DUEÑAS DE CASA! EN Independencia 334, hácese toda clase de composturas, reparaciones de máquinas de coser.

¡SEÑORA! LO QUE NECESITE SU máquina de coser lo encontrará en Independencia 334.

CLASES GRATUITAS DE BORDA-dos y deshilados en máquina Inger. Independencia 334.

¡¡NOVIAS!! RICO AJUAR COMPLE-to, flamante, $ 200. Cóndor 719. J-16

POR VIAJE VENDO: RICA PIEL Vicuña, 2x1.60, lámparas eléctricas, de salón, comedor velador y estufa, cuadros óleo, servicio japonés para café, carpeta paño, un puching-ball, máquina remar y varios, a la vista. Lira 905.

CAPA PIEL NUTRIA FLAMANTE, véndese ocasión. San Antonio 768. 15-Jl.

SEÑORAS, LA ANTIGUA FABRICA de ropa blanca, Monjitas 865, liquida todos los artículos de Invierno. 15-J

CALZON FRANELA, 5.00; CAMI-sones moletón grandes, $ 15; camisetas, $ 3; camisolas moletón 9.80. Monjitas 865. 15-J

DELANTALES GRANDES, 7.80; blusas gruesas, 7.80; camisas, 3.70; calzón, 3.50. Monjitas 865. 15-J

BABEROS, 0.40; GORRITAS, 1.20; camisitas, 1.30; paletocitos, 2.40. Monjitas 865. 15-J

CABALLEROS, CALZONCILLOS franela, 6.00; camisetas, 4.50; camisas fantasía con cuello, $ 12. Monjitas 865. 15-J

CALCETINES FINOS, 1.50; CIN-turones, 2.50; suspensores, 2.00; visite nuestra camisería. Monjitas 865. 15-J

CAPITAS GUAGUAS INMENSO surtido a cualquier precio, ajuares bautizo desde 8.50; delantales y guardapolvos liquidamos. Monjitas 865. 15-J

VESTIDOS ELEGANTES, ABRI-gos, sombreros, calzado, poco uso, vendo. Riquelme 630. 17-J

CORSES MEDIDAS Y COMPOSTU-ras ejecútanse en Compañía 1460. J-17

VENDESE ABRIGO RAGLAN PA-ra señorita, nuevo, mitad valor. Diez de Julio 235. J-16

CONFECCIONO VESTIDOS, ABRI-gos, $ 20. Gorbea 1755, Castro-Ejército.

UNA ESPECIALIDAD, DELANTAL mangas señora, $ 8.20. Bandera 707.

UN COLMO, CAMISAS NOCHE moletón, señora, $ 15. Bandera 707.

UNA GANGA, RICA CAPITA GUA-gua rosa, blanca, celeste, $ 12. Bandera 707. Capita lana Pirineo 33.50.

UNA OPORTUNIDAD, CAMISOLAS moletón talla 52, $ 11.20. Bandera 707.

UN ATRACTIVO, BLUSAS IN-vierno, gran surtido, $ 8. Bandera 707.

UNA OFERTA ASOMBROSA, CA-misas, calzones, corpiños señora $ 3.70, 3.50. Bandera 707.

UN ARTICULO RECLAME, VES-tidito moletón niña, $ 5. Bandera 707.

UN PRECIO IRRISORIO, CAMI-sas, calzones niña lienzo y franela, 1.90. Bandera 707.

UNA BARATURA, DELANTALES vichy, brin, lienzos niñas todos tamaños. Bandera 707.

UN DESASTRE, CAMISAS NOCHE, señora, $ 8.20. Bandera 707.

SEÑORAS Y SEÑORITAS ¿ESTAN ustedes sin empleo y desean ganar dinero para asegurar su propio bienestar y el de su hogar? Apresúrese a comprar la Hilandera Chilena "La Ideal" y trabajando en su casa podrán fácilmente hacerse de una buena renta mensual. Véanla funcionar y en diez minutos aprenderán su manejo. Visítenos y se convencerá. Díaz y Herrera, Libertad 241, sucursal San Diego 265.

HAGO BARATISIMO TRAJES, SE-ñoras, corte esmerado. San Diego 79. 16-Jl.

POR VIAJE VENDO O PERMUTO colcha tejida mesa escritorio y varios. Andes 2968.

SEÑORITAS: PELUCAS POSTIZOS raya natural. Precios bajos. San Diego 91. 18-Jl.

LAVANDERIA CENTRAL, SANTO Domingo 592. Posticera, necesito: $ 6 pago; buena aplanchadora de doblez, a $ 2.50.

CURTO, TRANSFORMO, LIMPIO, pieles. Embalsamo pájaros. Olivos 950. 17-J

SE HACEN CLASES Y SE RECI-ben trabajos de bordados a mano. Av. Francia 1231. 16-J

OBJETOS PERDIDOS

BUENA GRATIFICACION SE DA-rá a quién entregue en calle Bandera 714, casa 2, un prendedor de perla con brillantes percido en la tarde del Jueves en el centro, entre Rosas y Moneda. 15-J

FOTOGRAFIA PLENO CENTRO, retrátase toda hora, acreditada, poco capital, vendo. Guilbertau. Correo Central. 15-Jl.

VENDO CATRE ANCHO, COLCHON, lavaplatos, tazas chicas. Rosas 1022. 15-Jl.

DISCOS VICTROLA Y GRAMOFO-nos usados compro, desde uno. Rosas 2339. 15-G.

$ 50 GRATIFICACION A QUIEN en-tregue San Diego 1393, gato persa color vicuña claro, perdido noche 24 Junio pasado.

PRESTAMOS DE DINERO

1,500 NECESITO 1.a HIPOTECA por quintita en Peñaflor. Jofré 359. 15-Jl.

NECESITO $ 500, PAGO 10 o|o CO-misión. Buena garantía. A. S. Y., este diario. J-16

$ 15,000 NECESITO, SEGUNDA, SIN comisionista. Far, casilla 1083.

DINERO FACILITO SOBRE HIPO-teca, interés 9o|o anual. Daniel Laurel, Huérfanos 1235. J-18

HASTA $ 100,000 PRESTO EN PAR-tidas de $ 5,000 a $ 20,000 sobre segunda hipoteca de propiedades urbanas. Interés corriente. Presentar títulos a Agustinas 1148, Oficina 9.

$ 25,000 NECESITO EN SEGUNDA hipoteca, después de $ 25,000 al Banco Hipotecario, sobre buena propiedad de renta. Ofertas, sin agentes, a casilla 46. J-16

DINERO AL MAS BAJO INTERES, facilito sobre hipotecas desde $ 1,000, cualquier cantidad. Julio Pellissier, Morandé 283. J-18

$ 100,000 OFREZCO EN UNA O VA-rias partidas para colocar inmediatamente en préstamos, con garantía de propiedades urbanas en Santiago o fundos. Interés 12o|o. Operación rápida. Carlos Ossandón B., Corredor de la Bolsa de Comercio, Bandera 168.

$ 20,000, $ 15,000 PRESTASE CON hipotecas. Martínez, Compañía 1034.

PROPUESTAS

ASOCIACION PROFESORES PIDE propuestas para la concesión del Club y administración del hogar social. Dirigirse: Vallejo. Casilla 2898. 18-J

PROFESIONALES

ZURCIDOS INVISIBLES, NOTABLE zurcidor japonés. Especialista único. Especialidad en viraduras, composturas, transformaciones. Son perfectas. San Diego 228. Teléfono inglés 667. 3-Set.-

Mme. BORDEAUX.— ZURCIDORA, tejedora especialista en toda clase zurcidos. Recibe órdenes en San Diego 186. Se admiten viraduras y transformaciones. 3-Set.

ZURCIDOS INVISIBLES, VIRO ter-nos, sobretodos, hechuras, transformaciones, ternos medida, desde 170 pesos. Londres 13. Manzana Residencial. 29-J

ZURCIDOS JAPONESES, INVISI-bles, especialidad viraduras, ternos, sobretodos, toda clase composturas, no equivocarse. Casa Amarilla, San Diego 236. 2-D

BARRIOS Y MARTEL EJECUTAN toda clase de reparaciones de casas. San Cristóbal, Pasaje León 90. Andorno 655. J-28

CONDOR 1158, CASA ANTIGUA, única especialista zurcidos invisibles. Jersey, sedas, viraduras, hechuras. Transformaciones garantidas. 26-J

ZURCIDOS INVISIBLES, VIRO ter-nos, sobretodos, hechuras, transformaciones. Ternos medidas con facilidades de pago. Londres 13. Manzana Residencial. A-2

CREDITOS, EN CARTAS, LETRAS, cheques, cobramos judicialmente haciendo los gastos. Estudio de abogados. Huérfanos 1235, oficina 8, (altos). J-15

CREDITOS, CUENTAS, LETRAS, cheques, cobramos judicialmente haciendo los gastos. Estudio de abogados. Huérfanos 1235, oficina 8, altos. J-15

JULIO TOLEDO, MECANICO DEN-tal. San Diego 166. Atiende de provincias. Estricta puntualidad. 15-Jl.

J. SANCHEZ A., AFINADOR Y compositor de pianos, 25 años práctica, grandes facilidades de pago. A. Bello 638.

MODAS.—MME. LAMAXT, SE HA-cen vestidos desde $ 40. Estado 363.

MASAJISTA TITULADA ATIENDE a domicilio. Inyecciones. Prat 212.

PROPIEDADES

$ 55,000 VENDO DOS CASAS, CON-junto o separadas. Calle Lira, cerca Av. Diez Julio.

$ 13,000 VENDO COMODA CASA, calle Lira, carros puerta.

$ 16,000 LINDA QUINTA, VARIE-dad árboles frutales parrón, piezas habitación.

$ 5,500 LINDO TERRENO PLAN-tado, frutales. Hay pieza. Tratar: Santa Elvira 461, entrada por Carmen.

$ 14,000 VENDO SIN AGENTES, aseada casa con todo servicio. Avenida Pedro Montt 1391. Frente Población Huemul. Jl.-15

38,000 VENDO CASA. TRATAR: Rosario 908. J-15

HUERFANOS, 1,700 METROS, CON casa de residencia, casitas de renta, gran galpón, oficinas y bodega vendo $ 250,000. J. P. Guzmán.. Casilla 658. J-15

AL CONTADO RABIOSO, HASTA $ 50,000 compro propiedad produzca 12o|o. J. P. Guzmán. Casilla 658. J-15

CHACRA DE SEIS A DIEZ CUA-dras en San Bernardo o Buin compro o arriendo. Dirigirse sólo por carta a Maestranza 735. J-16

$ 95,000 VENDO 2 CASAS CEN-trales, nuevas, habitación y renta. San Francisco 521. 15-Jl.

$ 900 SIN NINGUN GRAVAMEN se vende espléndido sitio esquina.—Fernández y Hormazábal, San Pablo 1384.

VENDO CASA 6 PIEZAS, LIRA 1272, en $ 18,500. Verla: de 2 a 4. 19-Jl.

$ 35,000 CASA RECIEN CONSTRUI-da, ocho piezas, servicio 50 metros, tres carros. Lira 1191. 16-Jl.

$ 25,000 CASA VENDO, TODA PIN-tada, óleo, todos sus servicios, alcantarillado, baño, hall, próxima Av. Matta y carros 13. 15-Jl.

VENDO CASA, CURICO 117, DIEZ piezas nuevas, patio mosaico, luz eléctrica, alcantarillado, a $ 12,000, largo plazo. Caja $ 28,000 dueño. Delicias 202. 16-J

EXTENSA QUINTA PROXIMA PLA-za Italia vendo, Vicuña Mackenna 256. Tratar: Cochrane 44.

$ 11,000 VENDO CASA SANTA ISA-bel, cerca Vicuña Mackenna. Tratar: Vicuña Mackenna 76.

$ 130,000 VENDO PROPIEDAD REN-ta produce $ 20,000. Oficina Herrera 208.

SITIO CON ESTABLO BIEN ACRE-ditado, galpones, casita de cinco buenas piezas, vendo. Casilla 2026. J-16

$ 25,500 VENDO CASAS NUEVAS, 8 piezas, luz, construcciones ladrillos, Sevilla. Dávila 1061.

LOS LEONES, VENDO CASITAS que producen más del 12o|o desde veinte hasta cuarenta mil pesos. Sitios a precios muy comerciales. 2 chalets con toda clase de comodidades, uno de ochenta y cinco y otro de ciento treinta mil pesos. Tratar: Plaza Los Leones 3037, o bien Edificio Ariztía, primer piso, oficina 18 J-16

EN HUERFANOS y Libertad, casa rios, salón, sala ño completo, $ 50,000. Galería Agustinas).

$ 15,000 A $ 20,000 habitación, cualquier mo tranvías. dera 168.

$ 20,000 A $ 25,000 habitación, ubicada vías. Bandera 16

$ 40,000 A $ 100,000 sas habitación, millas, próximas Osandón.

$ 50,000 COMPRO trucción antigua, Brasil, Alameda 168.

$ 70,000 COMPRO ción, uno, dos derna. Radio: za Italia, Cumming

$ 100,000 COMPRO renta, dos o más ubicadas alrededor cía o radio Vicuña ro Prat, Alameda Carlos Ossandón.

$ 190,000 COMPRO ción con renta, mingo, Alameda, También al Sur les calles, primera los Ossandón, Bandera

VENDENSE CASA Martínez Rozas

VENDO CASAS $ $ 25,000, Eyzaguirre nal; $ 95,000, Jofré to; $ 52,000, 469, casa 1.

COMPRO SIN central, hasta 1050.

VENDESE CASA tenca, Echaurren 10

SE VENDE UNA gins, Tratar: García 10 a 12 A. M.

$ 8,000 VENDESE 642. Tratar, Agustinas

DISPONGO DE UN ra construir casas cité a gusto del dras del centro, ta, a 100 metros mercial, de gran uno o varios lotes de ocasión. M. de

VENDO CASA MODERNA nándose, 8 habitaciones cios, luz, grandes zas 2327.

VENDO CASA ESQUINA drillo, recién puerta cortina servicios, luz, patio M. de Rozas 2349.

PROPIETARIOS Cómprase propiedad 50,000 pesos. negocio trapos, Vicuña Mackenna

$ 25,000 CASA VENDO tada óleo, todos tarillado, baño, Matta y carros 13.

VENDESE CASA piezas, todo 0219. Tratar liptus 518.

ROPA HE

ROPERIA "LA ofrece precios de bretodos de ricos moda. Paletóes, ros, calzado. gar a 21 de Mayo.

ROPERIA LA VEGA llo 694. Ofrece ambos, paletoes, ros, calzado, todo

ROPERIA LA CA meralda 857, entre 21 de Mayo. Realiza paletoes, todo de jeros, corte correcto zado. Visítenos, nuestros precios.

ROPERIA MANUEL esquina San Pablo, tura, ternos, ambos talones, todo de tido colores, para Sombreros, calzado,

ROPERIA ANDRE mero 601, esquina ternos, paletoes, ternos de niños, precios baratísimos, do.

ROPERIA "LA GR Diego 236, casa Realiza ternos, pantalones, calzado Facilidades de pago.

VENDO BUEN uso, tela importada, si regalado. Andrés

REMAT

REMATE, HOY abarrotes, San laciones completas neral, conservas cajones, jabón, tículos de paquetería

DOY REMATES negocios y menajes Julio Vargas.

REMATE ALMACEN Sevilla esquina sión del negocio, presente, a la món, choros, pois, tomates, membrillo, peras, aceite, bacalao, quaker, coñac, rro enlozado, Estantería, lanza de mostrador chos otros Vega y Arce. quidador.

GRAN REMATE rrotes, Cuevas Por conclusión al mejor postor. les y diez mil Mañana detalle panella liquidador cía Reyes 28.

REMATE abarrotes, ría, San Alfonso Hay: surtido cores, cigarrillos, lería, romana, lanza, molinillo, frascos, mostrador, coche guagua, copeta, revólver, llo Vargas.

CONTAD

CONTADOR certificados y cias se ofrece bilidades hacer lances y colocar sados. Dirigirse

N.o 4 DE "LA saldrá el 15 especialmente silla 3865.